ISFAHAN NEWS
اخبار اصفهان
اولین روزنامه اقتصادی دوزبانه استان اصفهان
روزنامه اقتصادی استان اصفهان
پنجشنبه | ۱ مهر ۱۴۰۰ | ۲۳ سپتامبر ۲۰۲۱ | ۱۶ صفر ۱۴۴۳ | سال چهارم | شماره ۸۷۹
قیمت ۲۰۰۰ تومان

بار کجی که به منزل رسید؛

قاچاق، بلای جان صنعت لوازم خانگی

اگر به خیابان مشیر معروف به کوچه یخچال برویم تا چشم کار می کند فروشگاه هایی است که کالای خارجی قاچاق عرضه می کنند که البته فروشندگان هم منکر این موضوع نمی شوند

۲

خبر مهم وزیر کار درباره جاماندگان یارانه معیشتی

۷

چند استراتژی بازاریابی دیجیتال برای کمپین‌ها

در دنیای امروز بازاریابی دیجیتال ضروری است. مهم نیست که شرکت یا بیزنس شما تا چه اندازه راه اندازی شده و موفق است، بهترین راه حل برای رشد تجارت شما بازاریابی دیجیتال ماست. برای ایجاد شرکت و کسب درآمد شما نیاز به بهترین استراتژیهای بازاریابی جهانی دارید.
چه استراتژی‌هایی برای شرکت شما مفید است و با مشتریان شما در ارتباط است؟
استراتژیهای برتر بازاریابی سال ۲۰۲۱ به صورت زیر هستند:...

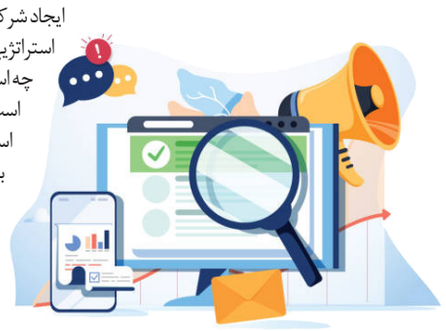

۸

بازار طلا و سکه ۱۴۰۰/۶/۳۱ ساعت ۱۷:۳۵

قیمت سکه	قیمت فروش	قیمت قبلی
سکه طرح قدیم	۱۱,۸۳۹,۰۰۰	۱۱,۹۱۴,۰۰۰
سکه طرح جدید	۱۱,۲۲۸,۰۰۰	۱۱,۲۷۸,۰۰۰
نیم سکه	۵,۹۵۰,۰۰۰	۶,۱۵۰,۰۰۰
ربع سکه	۳,۵۲۵,۰۰۰	۳,۹۲۵,۰۰۰
سکه گرمی	۲,۲۱۲,۰۰۰	۲,۳۶۲,۰۰۰
یک مثقال طلای ۱۷ عیار	۴,۸۹۶,۰۰۰	۵,۰۱۰,۰۰۰
یک گرم طلای ۱۸ عیار	۱,۱۳۰,۶۰۰	۱,۱۵۶,۶۰۰
طلای آب شده نقدی	۴,۸۹۷,۵۰۰	۵,۰۱۱,۰۰۰
یک گرم طلای ۲۴ عیار	۱,۵۰۷,۴۰۰	۱,۵۴۲,۲۰۰

اخبار اصفهان ISFAHAN NEWS
سرمقاله
فرزانه مستاجران

قوانین مانع طلاق نمی شوند

امروز ترافیکی عجیب در یکی از خیابان های نسبتا آرام شهر باعث سردرگمی رانندگان شده بود. هر کسی سعی داشت به نحوی خود را از این مخمصه برهاند. تعدادی از رانندگان دور زدند و تعدادی خود را به دست کوچه و پس کوچه های خیابان سپردند تا شاید رهایی یابند. همه فکر می کردیم تصادف شده است. بعد از حدود نیم ساعت که یک سرباز نیروی انتظامی به سختی خیابان را اندکی نظم داد، راننده ای سرش را از شیشه بیرون آورد و گفت «جناب تصادف شده؟» و سرباز با لبخندی تلخ جواب داد: «خیر جدیدا یک مجتمع قضایی در این خیابان تاسیس شده است». کمی جلوتر یک ساختمان ۴ طبقه بدون پارکینگ را دیدم مملو از شاکی و متشاکی که اتفاقا همه جوان بودند و گویا برای گرفتن طلاق مراجعه می کردند. تازه فهمیدم وقتی می گویند...

ادامه در صفحه ۲

شرح عکس: پارک تفریحی ناژوان | منبع: کجارو

گشایش دوباره ورودی تفرجگاه‌های اصفهان در میان تردید مسئولان

۲

در شهر

برگزاری دوره آموزش بهره برداری از نیروگاه سیار مدیریت بحران کشور در اصفهان

در دوره آموزشی بهره برداری از نیروگاه سیار مدیریت بحران، کارکنان دفاتر انرژی از شرکت های آب و فاضلاب شمال، جنوب، غرب، شرق و مرکز کشور حضور دارند و آموزش تخصصی می بینند تا قابلیت واکنش مناسب در مهار حوادث غیر مترقبه در سراسر کشور را در کوتاه ترین زمان ممکن کسب نمایند.

اخبار اصفهان ISFAHAN NEWS
گزارش
اخبار اصفهان

دوره آموزشی بهره برداری از اولین نیروگاه سیار ۱۰ مگا واتی مدیریت بحران کشور در اصفهان برگزار شد.
مدیر مرکز پدافند غیرعامل آبفای استان اصفهان گفت: در این دوره آموزشی چهار روزه کارکنان دفاتر انرژی شرکت های آب و فاضلاب استان های اصفهان، تهران، گیلان، کردستان، خراسان رضوی وهرمزگان حضور داشتند.
ابراهیم محمدی افزود: در دوره آموزشی بهره برداری از نیروگاه سیار مدیریت بحران، کارکنان دفاتر انرژی از شرکت های آب و فاضلاب شمال، جنوب، غرب، شرق و مرکز کشور حضور دارند و آموزش تخصصی می بینند تا قابلیت واکنش مناسب در مهار حوادث غیر مترقبه در سراسر کشور را در کوتاه ترین زمان ممکن کسب نمایند.
وی با بیان این که نیروگاه سیار ۱۰ مگاواتی بحران کشور این قابلیت دارد که ولتاژ خروجی را در تمام سطوح ولتاژ نقاط مختلف کشور تنظیم کند افزود: در این دوره آموزشی کارکنان دفاتر انرژی به صورت تئوری و عملی با چگونگی در مدار قرار گرفتن این نیروگاه و بهره برداری اصولی از آن به خوبی آشنا شدند.
مدیر مرکز پدافند غیرعامل، مدیریت بحران HSE آبفای استان اصفهان تصریح کرد: سال گذشته اولین انبار مرکز مدیریت بحران صنعت آبفای کشور به منظور خدمت رسانی به مردم و امدادرسانی مطلوب به آسیب دیدگان از حوادث غیر مترقبه در اقصی نقاط کشور، در استان اصفهان تشکیل شد.
محمدی عنوان کرد: انبار بحران صنعت آبفای کشور مجهز به تجهیزات تخصصی پیشرفته و مورد نیاز در مهار بحران است و نیز فرایند تکمیل این تجهیزات ادامه دارد و در حال حاضر دارای بزرگترین دیزل ژنراتور سیار کشور است.

در دوره آموزشی بهره برداری از نیروگاه سیار مدیریت بحران، کارکنان دفاتر انرژی از شرکت های آب و فاضلاب شمال، جنوب، غرب، شرق و مرکز کشور حضور دارند و آموزش تخصصی می بینند

تجلیل مدیریت شهری از روحانی فداکار

شهردار اصفهان: مردم تشنه عمل هستند نه گفتار و حرف

گزارش اخبار اصفهان

شهردار اصفهان در دیدار با روحانی فداکاری که در کوه صفه جان یک شهروند را نجات داده بود، گفت: جامعه ما این روزها به شدت تشنه رفتار است؛ ذهن مردم از شنیدن ها اشباع شده و چیزی که بسیار می تواند روی مردم اثرگذار باشد نحوه رفتار بزرگان دین و کشور است.

طی روزهای گذشته یک روحانی با استفاده از عمامه خود یک شهروند اصفهانی را از سقوط در کوه صفه نجات داده بود که تصاویر این فداکاری در فضای مجازی بازتاب زیادی داشت.
از این رو شهردار اصفهان به همراه رییس شورای اسلامی شهر اصفهان و برخی اعضای شورای اسلامی شهر از حجت الاسلام مهدی معینی، روحانی فداکار تجلیل کردند.

روحانیت از هر جهت می تواند الگو باشد

علی قاسم زاده شهردار اصفهان در دیدار با این روحانی فداکار با بیان اینکه روحانیت از جهات مختلف الگوست، اظهار کرد: روحانیت هم معلم و مربی اعتقادی است و هم از لحاظ سیره عملی از هر حیث می تواند الگو باشد.
با وجود خوب بودن گفتار، جامعه ما این روزها به شدت تشنه رفتار است؛ ذهن مردم از شنیدن ها اشباع شده و چیزی که بسیار می تواند روی مردم اثرگذار باشد نحوه رفتار بزرگان دین و کشور است.
وی خطاب به این روحانی فداکار، تصریح کرد: هر یک از افرادی که منتسب به دین و انقلاب هستند اگر بتوانند صداقت، رفتار و عمل صالح را در رفتار خود به مردم نشان دهند این موضوع تاثیر بسیار بیشتری از گفتار و ادعا دارد و کاری که شما انجام دادید مصداق عمل صالح است که ذهنیت نسل جوان را می تواند نسبت به روحانیت تغییر دهد.
شهردار اصفهان با بیان اینکه من به عنوان یک شهروند به نوبه خود از عمل شما تقدیر و تشکر می کنم، ادامه داد: امیدوارم همچنان معین جامعه و دستگیر مردم باشید و از این مسیر مردم را به خداوند نزدیکتر کنید.
وی اضافه کرد: در سیره بزرگان دین و اهل بیت بیش از آنچه که مردم از طریق جدل و گفت و گو جذب اسلام شده باشند با دیدن رفتار ائمه جذب اسلام و شیعه شده اند. کمتر سراغ داریم که فردی فقط از طریق گفت و گو اسلام آورده باشد و اعمال خیرخواهانه شما مصداق این موضوع است.
قاسم زاده تاکید کرد: اگر بتوانیم از مسیر خدمت و نه حرف، مقداری از مظلومیت نظام کم کنیم کار بسیار بزرگی انجام شده است و باید بتوانیم با عمل خود اعتماد مردم را بازگردانیم.
رییس شورای اسلامی شهر اصفهان نیز در ادامه این دیدار با بیان اینکه با توجه به کرونا برخی اماکن تفریحی از دسترس مردم خارج شد، اظهار کرد: لازم است با رعایت شیوه نامه های بهداشتی روی این کار بررسی شود تا فضاهای تفریحی شهرداری به صورت رسمی و به طور مجدد در اختیار مردم قرار بگیرد.
محمد نورصالحی تصریح کرد: لازم است حضور همه اقشار از جمله مومنین و روحانیون در مکان هایی مانند چهارباغ، میدان امام (ره)، کوه صفه، ناژوان و ... تبلیغ شود زیرا حضور همه مردم در این مکان ها نسبت به سالم سازی فضا کمک بسیاری می کند.

تجلیل از ایثار افراد فداکار وظیفه مدیریت شهری است

رییس کمیسیون فرهنگی شورای اسلامی شهر اصفهان نیز در این دیدار با بیان اینکه تجلیل از ایثار و از خودگذشتگی این روحانی وظیفه مدیریت شهری بود، اظهار کرد: یکی دیگر از نمونه های از خود گذشتگی مربوط به نوجوان ایذه ای است که با به خطر انداختن جان خود نسبت به نجات جان دو هموطن دیگر از آتش اقدام کرد و خود دچار سوختگی شدید شد.
حجت الاسلام منوچهر مهروی پور تصریح کرد: در کنار این از خودگذشتگی موضوعی دیگر که این روزها در فضای مجازی در حال دیده شدن است نجات جان یکی از شهروندان اصفهانی توسط روحانی ارجمند حجت الاسلام معینی است.
وی اضافه کرد: ورزشکار بودن این روحانی و حرکت جهادی وی در کوه صفه بسیار زیباست و باید حضور این افراد در چنین مکان هایی پررنگ تر از قبل شود.
حجت الاسلام معینی نیز در این دیدار با بیان اینکه من کار بزرگی انجام ندادم، اظهار کرد: افرادی که به رشته کوهنوری حرفه ای مشغول هستند می دانند اگر فردی دچار سانحه ای شود باید به هر طریقی شده به وی کمک کرد.
این روحانی فداکار با بیان اینکه حدود ۱۳ سال است به رشته کوهنوردی می پردازم، تصریح کرد: دوستی که با من در کوه صفه بود در میانه های صعود به قله گیر افتاد که با این اتفاق من با بازکردن عمامه خود نسبت به نجات دوستم اقدام کردم.

آگهی مزایده

شهرداری انارک

شهرداری انارک به استناد مصوبه شماره ۲ مورخ ۱۴۰۰/۰۵/۲۰ شورای محترم اسلامی شهر در نظر دارد نسبت به فروش سواری سمند با مشخصات ذیل از طریق مزایده عمومی اقدام نماید. متقاضیان می توانند جهت کسب اطلاعات بیشتر و دریافت اسناد شرکت در مزایده در مهلت تعیین شده به دبیرخانه شهرداری مراجعه نمایند.

ردیف	نوع خودرو	تیپ	مدل	قیمت پایه (ریال)
۱	سمند	LXEF7-CNG	۱۳۹۲	۱,۱۰۰,۰۰۰,۰۰۰

۱- متقاضیان بایستی پیشنهاد خود را به صورت کتبی تا پایان وقت اداری روز شنبه مورخ ۱۴۰۰/۰۷/۱۰ به دبیرخانه محرمانه شهرداری تحویل و رسید اخذ نمایند. پیشنهادات اخذ شده روز یکشنبه مورخ ۱۴۰۰/۰۷/۱۱ با حضور اعضای کمیسیون معاملات باز و قرائت خواهد شد. حضور پیشنهاد دهندگان در جلسه فوق آزاد می‌باشد.
۲- متقاضیان بایستی ۵٪ قیمت کل برآورد (۵۵,۰۰۰,۰۰۰ ریال) را به عنوان سپرده شرکت در مزایده به حساب سپرده شماره ۰۱۰۵۷۴۸۱۶۷۰۰۰ به نام شهرداری انارک نزد بانک ملی واریز و فیش مربوطه را در پاکت سر بسته (الف) به همراه تقاضای کتبی در پاکت سربسته (ب) به دبیرخانه محرمانه تحویل دهند.
۳- به پیشنهادات مخدوش و ناخوانا و فاقد فیش سپرده و بعد از موعد مقرر رسیده ترتیب اثر داده نخواهد شد.
۴- شهرداری در رد یک یا کلیه پیشنهادات مختار خواهد بود.
۵- کلیه هزینه های آگهی، نقل و انتقال بر عهده برنده مزایده می باشد.
۶- شرکت کنندگان باید قانون عدم مداخله کارکنان دولت را رعایت نمایند.

ابوالقاسم خیابانی – شهردار انارک

شناسه: ۱۱۹۷۶۳۸

اخبار اصفهان
ISFAHAN NEWS
۰۲
اقتصاد استان
پنجشنبه ۱ مهر ۱۴۰۰ | شماره ۸۷۹

مردم تخلف ایرلاین‌ها در گران فروشی بلیت اربعین را گزارش کنند

یک عضو کمیسیون عمران مجلس شورای اسلامی، تاکید کرد: تمامی ایرلاین ها باید مطابق قیمت تعیین شده بلیت رفت و برگشت هواپیما را به زائران اربعین بفروشند.
رحمت‌الله فیروزی پوربادی در گفت وگو با ایسنا، با تاکید بر ضرورت برخورد با گران فروشی ایرلاین ها، بیان کرد: سازمان هواپیمایی کشوری نرخ معینی را برای خرید بلیت ایرلاین ها در ایام اربعین تعیین و آن را به شرکت ها ابلاغ کرده است، حال باید بر اجرای آن نیز نظارت داشته باشد.
وی در ادامه با بیان اینکه برخی از شرکت ها معتقدند که نرخ تعیین شده مقرون به صرفه نیست، اظهار کرد: خوشبختانه وزیر راه و شهرسازی به این موضوع ورود کرده و دستور نظارت جدی بر نرخ فروش بلیت ها داده است.
نماینده مردم نطنز در مجلس شورای اسلامی، تصریح کرد: تمامی ایرلاین ها باید مطابق قیمت تعیین شده بلیت رفت و برگشت را به زائران بفروش برسانند و هرگونه افزایش قیمت چند برابری خلاف قانون است. از مردم می خواهیم این موارد را انعکاس داده تا سازمان هواپیمایی به موضوع ورود کند.

استحصال آب صنعتی از پساب شهری برای نخستین بار در کشور

مدیر اجرای پروژه‌های انرژی و سیالات شرکت فولاد مبارکه گفت: شرکت فولاد مبارکه در راستای رسیدن به اهداف جدید وزارت صنعت، معدن و تجارت در دولت سیزدهم، پروژه استحصال آب صنعتی از پساب شهری را به‌عنوان نخستین بار در کشور اجرا می کند.
حمیدرضا خسروانی‌پور، اظهار کرد: با اجرای یکی از مهم‌ترین پروژه‌های انرژی و سیالات شرکت فولاد مبارکه، چرخه تصفیه پساب شهری تکمیل و از طریق بازچرخانی مجدد آب علاوه بر ارتقای استانداردهای زیست‌محیطی، افزایش سطح بهداشت عمومی منطقه و حفاظت از منابع زیرزمینی، همچنان جایگاه این شرکت در مصرف بهینه از منابع آبی کشور و اجرای طرح‌های زیست‌محیطی در مقایسه با سایر فولادسازان حفظ شده است و امکان استحصال ۹۰ درصدی آب صنعتی از پساب محقق خواهد شد.
وی افزود: خشکسالی و تنش آبی یکی از مهم‌ترین چالش‌های کشور است و وزیر صنعت، معدن و تجارت دولت سیزدهم نیز در همین راستا در جلسه‌ای با مدیران زیرمجموعه خود، بر کاهش مصرف آب توسط صنایع تأکید کرده است.
مدیر اجرای پروژه‌های انرژی و سیالات گفت: شرکت فولاد مبارکه از سه دهه پیش تاکنون با در نظر داشتن دورویکرد اصلی به‌عنوان نخستین شرکت در ایران، پروژه استحصال آب صنعتی از پساب شهری را آغاز کرده است.

اخبار اصفهان ISFAHAN NEWS
سرمقاله
فرزانه مستاجران

ادامه از صفحه یک

... آمار طلاق به شدت افزایشی شده است، یعنی چه؟!
چندسالی است که پس از انتشار آمار رسمی ازدواج و طلاق ثبت‌شده در یک سال، تحلیلگران و کارشناسان حوزه اجتماعی از شکسته‌شدن رکورد طلاق می گویند و حالا هم بررسی آمارهای تازه، شدت گرفتن این روند را نشان می‌دهد. میزان طلاق ثبت‌شده در سال ۹۸ رکورد طلاق را شکسته و این درحالی است که در این سال آمار ازدواج هم کاهش یافته است. علاوه‌براین آمار بعد از سال ۹۸ تا کنون حتی بالاتر از آمارهای مدت مشابه است. آنچه محرز و مسلم است زندگی با قانون و بخشنامه و آیین‌نامه دوام و قوام نمی یابد، بلکه استحکام خانواده صرفا بر اساس الزامات و پایبندی زوجین به اخلاق و وفاداری ممکن و میسر است و هیچ‌گاه با اجبار نمی‌توان زوجین را زیر یک سقف نشاند؛ چه آنکه این اجبار نتیجه‌ای جز اثر عکس نخواهد داشت.
یادگیری مهارت های زندگی، کنترل خشم و تبادل پیام توسط زوجین پیش از آغاز زندگی مشترک بسیار ضروری است. ازدواج، متصل شدن دو فرد متفاوت است و ممکن است مشابهت‌هایی نیز با یکدیگر داشته باشند. مشکلات اقتصادی، پایین بودن و یا بالا تر از حد بودن سن برخی زوجین به هنگام ازدواج و نداشتن مهارت‌های کافی برای شروع زندگی، از جمله دلایل افزایش آمار طلاق در ایران اعلام شده است. این امر به دلایل مختلف فردی، خانوادگی، اجتماعی، محیطی، اقتصادی، فرهنگی بستگی دارد که هریک در جای خود باید مورد بحث و بررسی قرار گیرند و بنابراین بررسی موضوع نه تنها ساده نیست بلکه بسیار پیچیده است. افراد در زندگی چندین انتخاب محدود مانند رشته تحصیلی، شغل، ازدواج و... دارند و بعضی انتخابات دست خود فرد نیست. افراد چهره و ملیت خود را انتخاب نکرده اند و در نتیجه این موارد انتخاب‌های آن ها نیست و کسی هم اجازه ندارد آن چیزی که انتخاب نکرده را مورد قضاوت قرار دهد. ولی زمانی که فرد دست به تصمیم بسیار خوبی مانند زندگی مشترک می‌زند باید مواردی را لحاظ کند و در زمینه‌های متفاوت برای تصمیم گیری آمادگی داشته باشد.
به نظر می رسد نیمی از علل طلاق به افراد بر می گردد و نیمی دیگر به مشکلات جامعه هم چون وضعیت معیشتی جوانانمان و برای رفع این مشکلات باید برنامه ریزی آموزشی مدونی برای جوانان داشته باشیم و اقتصاد جامعه را نیز رونق دهیم وگرنه هزاران قانون و تبصره نمی‌تواند مانع از این طلاق ها شود.

بار کجی که به منزل رسید؛

قاچاق، بلای جان صنعت لوازم خانگی

اگر به خیابان مشیر معروف به کوچه یخچال برویم تا چشم کار می کند فروشگاه هایی است که کالای خارجی قاچاق عرضه می کنند که البته فروشندگان هم منکر این موضوع نمی شوند

لوازم خانگی قاچاق، تهدیدی خزنده بر پیکره صنعت، اشتغال و تولید ملی است و بهترین راه مبارزه با آن اجرای درست قانون و راه اندازی سامانه شناسه کالاست.

اخبار اصفهان ISFAHAN NEWS
گزارش
خبرگزاری صدا و سیما

■ قاچاق، سَمِ کُشنده تولید

بزرگ‌ترین مانع پیشرفت در بزرگ‌ترین کارخانه لوازم‌خانگی ایران قاچاق کالاست

امابزرگ‌ترین مانع پیشرفت در بزرگ‌ترین کارخانه لوازم‌خانگی ایران قاچاق کالاست .با کارگران کارخانه که گفتگو می کنیم می گویند :با هر کالای قاچاقی که وارد کشور می‌شود یکی از ما کارگران بیکار می‌شویم.
حمید غزنوی سخنگوی انجمن لوازم خانگی ایران با بیان اینکه رتبه دوم قاچاق کالا در کشور به لوازم خانگی اختصاص دارد می گوید: واحدهای تولیدی مانند این کارخانه، مواد اولیه را با تعرفه ۶۰ درصد وارد می کنند اما هنگام عرضه در بازار با حجم عظیمی از کالاهای قاچاق بدون تعرفه روبرو می شوند.
به گفته علی جدی نائب‌رییس کمیسیون صنایع و معادن مجلس، گردش مالی قاچاق لوازم خانگی سالانه دو میلیارد و ۲۰۰میلیون دلار برابر با حدود ۵۵ هزار میلیارد تومان است.
گردش مالی که با آن می توان بیش‌از ۳۰۰ هزار واحد مسکونی در سال ساخت یا حدود ۱۶ ماه یارانه نقدی کل کشور را پرداخت.
علاوه بر این، غزنوی سخنگوی انجمن لوازم‌خانگی ایران می گوید: این میزان قاچاق با از دست رفتن بیش‌از یک میلیون فرصت شغلی مستقیم و غیرمستقیم در کشور برابری می کند.

■ فروشندگانِ بازار چه می گویند؟

به یکی از مراکز مهم عرضه لوازم‌خانگی اصفهان در محدوده خیابان هاتف یعنی خیابان مشیر معروف به کوچه یخچال می‌رویم که بورس فروش لوازم خانگی در این کلانشهر است.
این جا تا چشم کار می کند فروشگاه هایی است که کالای خارجی قاچاق عرضه می کنند که البته فروشندگان هم منکر این موضوع نمی شوند. یکی از این فروشندگان می گوید: این کالاهای خارجی را شوتی‌ها با خودروهای سبک و سواری از بندر به اصفهان آورده اند.
اصطلاح شوتی ها در بازار لوازم خانگی برای همه آشناست. با یکی از همین شوتی‌ها در بازار اصفهان صحبت می کنیم، او از بندر لوازم خانگی قاچاق آورده ،می گوید: از بندر دیلم پایش را روی گاز گذاشته و فقط و فقط در اصفهان یعنی مقصد ترمز کرده. کرایه بارش هم به گفته خودش چیزی حدود ۸۰۰ هزار تومان است.
برای این که از نحوه این نوع قاچاق اطلاعات بیشتری بدست آوریم راهی جنوب کشور می‌شویم.

■ لوازم خانگی قاچاق از لنج تا انبار

به بندر دیلم می‌رویم البته با توصیه‌هایی که شده بود سعی می کنیم برای جلوگیری از دردسرهای احتمالی، نامحسوس تصویربرداری کنیم.
برای ارتباط با لنج داران به عنوان خریدار عمده، سراغشان می‌رویم. یکی از آن‌ها می گوید: از استان‌های مختلف تهران، اصفهان و اهواز قاچاق،بلای جان صنعت لوازم خانگی کشورمشتری دارد دیگری می گوید: ما این‌جا گمرکی نمی‌دهیم ما ته لنجی کالاها را از بندر می‌آوریم.
البته می گویند لنج‌های حامل کالاهای قاچاق گاهی شکارِ مرزبانی ناجا می شود ولی باز هم سودش آن قدر زیاد هست که این ریسک برای برای قاچاقچیان ارزشش را داشته باشد.
این موضوع را در گفتگو با یکی از فروشندگان لوازم‌خانگی قاچاق در همین بندر دیلم متوجه شدیم. او می گوید: ممکن است سه تا پنج بار کالایمان را بگیرند ولی اگر قرار باشد بار اول ۳۰۰ درصد سود روی بار داشته باشم در صورت شناسایی و کشف کالا در بارِ دوم یا سوم دوباره ۳۰۰ درصدی روی بار می کشیم تا این ضرر جبران شود
یکی دیگر از لنج‌داران به ما می گوید :اینجا روزانه ۲۰۰ ماشین کالای قاچاق از بندر بارگیری می‌شود و به انبارهایی در بندر منقل می شود.
و حال سوال این است این حجم از بار کالای قاچاق چگونه از بندر به نواحی مختلف در سراسر کشور فرستاده می‌شود؟

■ نقش شوتی ها در ارسال قاچاق

پاسخ این سوال ما رو شوتی ها می دانند.
پس یک شب با آنها همراه می شویم و در گرماگرم گفتگو با آنان به نکات جالبی دست پیدا می کنیم.
یکی از شوتی ها همان ابتدای صحبت با خنده می گوید : می‌دانم دوربین موبایلت روشن است اگر می‌خواهی راحت ضبط کنی ضبط کن
پس ما ادامه گفتگویمان را با آنها راحت تر ادامه می دهیم می پرسیم: انبارهای کالاهای لوازم‌خانگی در تهران چگونه پر می‌شود؟ می گویند: باربرها اندک اندک این کالاها را می‌برند، روزی بیش از هزار نفر از این‌جا بار قاچاق به استان‌های دیگر می‌برند.
راننده که از محلی‌های منطقه است می گوید: رانندگان این خودروها نه از پیچ و خم جاده می ترسند و نه از جریمه شدن یا حتی دستگیری.
او ما را تا مسیری می برد که خودروهای سبک بسیاری در حال تردد هستند،خودروها گران‌قیمت نیستند، بیشتر پژو ۴۰۵ یا سمند است. راننده ادامه می دهد: اینها همه شوتی اند و روز روشن یا شب تاریک برای شان فرقی ندارد.
آنها همه‌جای بندر دیده می شوند حتی در خیابان‌ها و جاده های اصلی البته گاهی به جاده خاکی هم می‌زنند مثل امروز.
با محلی ها در بنادر جنوبی در خصوص میزان قاچاق کالا توسط شوتی ها هم گفتگو می کنیم ،براساس گفته آنان اگر هزار شوتی روزانه در مسیر خوزستان و بوشهر کالا قاچاق کنند و ارزش بار هر خودرو حدود ۵۰میلیون تومان باشد می توان گفت سالانه حدود ۲ میلیارد دلار کالای قاچاق در کشور جابه‌جا می شود.
برای نمونه یکی از فروشندگان در بندر به ما می گوید:شوتی ها داخل هر پژو سواری ۲۵ تلویزیون ۳۲ اینچ بار می کنند.
اما جالب اینجاست این کالا وقتی به مغازه ای در شهر مقصد مثلا اصفهان برسد دیگر کالای قاچاق محسوب نمی‌شود.

■ شوتی‌ها زاده خلا قانون و نبود شغل

رانندگان خودروهای شوتی معتقدند باری که حمل می کنند قاچاق نیست و اجناس ملوانی است که طبق قانون وارد کشور شده. آنها می گویند: اگر این کالاها قاچاق است نگذارند وارد کشور شود اگر نیست بگذارند آن‌ها لقمه نانی برای خانه و خانواده خویش ببرند.
اما شوتی ها از دل قانونی برآمده که می گوید کالای همراه ملوان (ته لنجی) حقی است که قانون در قبال سختی‌ها و زحماتی که ملوانان و ساحل‌نشینان در مناطق مرزی تحمل می کنند، قائل شده و براساس آخرین مصوبه هر ملوان در هر سفر می‌تواند ۱۵۰ میلیون ریال کالا را بدون پرداخت عوارض و حقوق گمرکی وارد کشور کند.
ولی این قانون در معیشت مردم محلی این منطقه هم اثر گذاشته یا نه. پاسخ این سوال را یکی از ملوانان می دهد: ته لنجی فقط برای عده ای خاص خوب است، آنانی که کانتینر کانتینر کالای قاچاق خریداری می کنند.

■ اما راهکار چیست؟

حال سوال این است چگونه و با چه ساز و کاری، ته لنجی هم در گمرک، هم در مغازه و هم در مسیر قانونی باشد و غیر ته لنجی دیگر قاچاق،بلای جان صنعت لوازم خانگی کشورنه در گمرک، نه در مغازه و نه در مسیر و نه در هیچ جای کشور قانونی نباشد؟
حسینعلی حاجی دلیگانی، عضو هیات رییسه مجلس شورای اسلامی راهکار حل این ماجرا را در راه‌اندازی سامانه شناسه کالا می داند تا هر کالایی که وارد کشور می‌شود در هر کجای این مرز و بوم قابل شناسایی و پیگیری باشد.
این نماینده مجلس معتقد است: این قانون وجود دارد ولی تا کنون اجرایی نشده است.
قاچاق کالا به هر روشی نتیجه جدی نگرفتن قانون است. قانونی که اجرا نشدنش فرصت‌های سرمایه گذاری را برای اشتغال مولد از بین می‌برد و مانع رونق تولید می شود، قانونی که می تواند ضامن تامین معاش برای همه مردم ایران باشد.

> قاچاق کالا به هر روشی نتیجه جدی نگرفتن قانون است .قانونی که اجرا نشدنش فرصت‌های سرمایه‌گذاری را برای اشتغال مولد از بین می‌برد و مانع رونق تولید می شود، قانونی که می تواند ضامن تامین معاش برای همه مردم ایران باشد

صدای شما

الو اخبار اصفهان؟

SMS ۳۰۰۰۴۸۳۰۲۰
حرف دل مردم را از اخبار اصفهان بشنوید

۳۲۲۷۴۵۰۰
شما می‌توانید مشکلات خود را با ما و مسئولین در میان بگذارید

■ **جمعی از معترضان به مهریه در دادگاه نیکبخت اصفهان:** قانون «کاهش سکه های مهریه» چه شد؟ چرا هنوز خبری از تصویبش نیست؟ چرا باید زنان به راحتی پس از مدتی زندگی به بهانه هایی که قابل حل است درخواست مهریه کنند؟ بله درست است که زن حق و حقوقی دارد اما آیا مرد حقی ندارد؟ ۱۰۰ سکه و ۲۰۰ سکه و بیشتر از آن را به راحتی بگیرند و مرد نگون بخت را به خاک سیاه بنشانند. این چه عدالت و انصاف اسلامی است؟. از سال گذشته زمزمه اش در مجلس بود که تعداد سکه های مهریه به زیر ۵۰ عدد برسد. ضمن اینکه آیا این قانون شامل حال پرونده های طلاقی که از دوسال پیش بوده و همچنان بازاست هم می شود؟ در این اوضاع اقتصادی و کرونا چه کسی می تواند حتی ۱۰ عدد سکه بدهد چه رسد به تعدادهای چندین رقمی. آیا خطا کرده ایم که خواسته ایم به گفته قرآن و پیامبر عمل کنیم و تشکیل خانواده داده ایم؟ خواهشمندیم موضوع کاهش تعداد سکه‌های مهریه را پیگیری کنید.

■ **الهام، س:** من ۷ ماهه فرزند دوم باردار هستم و نزد یکی از پزشکان اصفهان واقع در خیابان آمادگاه پرونده دارم. این خانم دکتر متاسفانه فقط ویزیت و زیرمیزی گرفتن را خوب انجام می دهد. بیائید ببینید در مطبش بیمار حق ندارد از سرویس بهداشتی استفاده کند و باید مسیر طولانی را برای پیدا کردن سرویس بهداشتی در کوچه پس کوچه های آمادگاه طی کند. آیا قانونی نظارتی بر کار مطب‌ها وجود ندارد؟ چرا کسی به این پزشکان تذکر و نهیبی نمی زند؟

گزارش

گشایش دوباره ورودی تفرجگاه‌های اصفهان در میان تردید مسئولان

تصمیم بر سر بازگشایی ورودی صفه و ناژوان بر روی خودروها به عنوان ۲ تفرجگاه بزرگ اصفهان در زمان موج پنجم کرونا مساله‌ای است که این روزها تصمیمی برای آن از طرف مسوولان ستاد مقابله با کرونای استان گرفته نشده است.
در حالی وضعیت موج پنجم کرونا به سمت نزول پیش می‌رود که حدود سه ماه از فراگیر شدن آن در کشور می گذرد و دانشگاه علوم پزشکی اصفهان اعلام کرده است که تا اوایل آبان و ظرف مدت ۴۵ روز باید به طور ضربتی عملیات واکسیناسیون را در اصفهان انجام و حداقل ۷۰ درصد جمعیت شهری و روستایی استان واکسینه شوند. از سوی دیگر با کمی گشت در سطح شهر با زندگی عادی مردمی مواجه خواهیم شد که انگار سخنی از موج خطرناک پنجم کرونا به گوششان نخورده است. در این میان در حالی ورودی ۲ تفرجگاه طبیعی و شهری اصفهان یعنی ناژوان و صفه بر روی خودروها بسته شده است که مردم بی توجه به این موضوع خودروهای را کمی دورتر پارک می کنند و پیاده وارد تفرجگاه‌ها می‌شوند. ماه گذشته حسین امیری معاون خدمات شهری شهرداری نسبت به خاموشی پارک‌های اصفهان در ستاد کرونای استان معترض شد که خاموشی پارک‌ها به دلیل محدودیت‌های کرونایی نه تنها موثر نیست بلکه آمار سرقت و ضرر و زیان را افزایش داده است. وی در این باره گفت: خاموشی چراغ پارک جلوی شیوع کرونا را نمی گیرد و فقط به ناامنی پارک‌ها در شب می‌افزاید.
همین عامل باعث شد که اعضای ستاد کرونا تجدیدنظری در خاموشی بوستان‌ها و رفع اعمال محدودیت ورود به این مکان‌ها ارائه دهند و در نهایت با توافق اکثریت اعضای ستاد مبنی بر خطراتی که خاموشی بوستان‌ها و بسته بودن این اماکن و ترافیک حاشیه‌ای ناشی از آن به همراه داشت، قرار شد چراغ بوستان‌ها روشن و محدودیت استفاده از فضای آنها مشروط به رعایت پروتکل‌های بهداشتی با نظارت بیشتر برداشته شود. اما چندی نگذشت که پس از رفع محدویت روشنایی پارک‌ها، محدودیت جدید بسته شدن ورودی ناژوان و صفه مد نظر اعضای ستاد کرونای استان قرار گرفت و با بستن ورودی این ۲ مکان تفریحی اصفهان باب جدیدی برای کنترل ویروس کرونا بازشد. اتفاقی که در سه ماه گذشته مسوولان را به اینکه آیا این مراکز را مجدد باز کنند یا خیر هنوز به نتیجه نرسانده است و هر جلسه در ستاد به عنوان یک گزینه مهم بررسی و بی نتیجه رها می‌شود.

آگهی ابلاغ مفاد آرا صادره از هیات قانون تعیین تکلیف وضعیت ثبتی اراضی و ساختمانهای فاقد سند رسمی مستقر در ثبت شرق اصفهان
شماره: ۱۴۰۰/۶/۱۵-۲۰۲۷۰۲۰۵۸۴ در اجرای ماده یک قانون تعیین تکلیف وضعیت ثبتی اراضی و ساختمانهای فاقد سند رسمی و بر حسب ماده ۳ قانون مذکور آرا ذیل که از طرف این هیات مبنی بر تایید انتقال عادی و یا سهم مفروزی متقاضی صادر گردیده در دو نوبت به فاصله ۱۵ روز آگهی می شود تا شخص یا اشخاصی که به آرا مذکور اعتراض دارند از تاریخ اولین انتشار ظرف مدت دو ماه اعتراض خود را به این اداره تسلیم نموده و در مهلت یک ماه از تاریخ تسلیم اعتراض فرصت دارند نسبت به تقدیم دادخواست به دادگاه صالحه و ارایه گواهی مبنی بر طرح دعوی اقدام نمایند و اقدامات ثبت موکول به ارایه حکم قطعی دادگاه خواهد بود و در صورت انقضا مهلت و عدم وصول اعتراض طبق مقررات سند مالکیت صادر خواهد شد و صدور سند مالکیت مانع از مراجعه متضرر به دادگاه نخواهد بود.
۱-رای شماره ۱۴۰۰۶۰۳۰۲۰۲۷۰۰۳۹۹۲ مورخ ۱۴۰۰/۳/۲۶ عباسعلی مختاریان دهکردی فرزند رمضانعلی بشماره شناسنامه ۱۵۲۸ صادره از اصفهان بشماره ملی ۱۲۸۵۶۱۹۲۸۵ در چهار دانگ یک باب خانه احداثی بر روی قسمتی از قطعه زمین پلاک ۱۵۲۴۱ فرعی از اصلی ۱۵۱۹۱ واقع در بخش ۵ ثبت اصفهان به مساحت ۲۸۴/۱۹ مترمربع. خریداری مع الواسطه بصورت عادی از مالک رسمی مشاعی می باشد.
۲-رای شماره ۱۴۰۰۶۰۳۰۲۰۲۷۰۰۳۹۹۳ مورخ ۱۴۰۰/۳/۲۶ مهناز مختاریان دهکردی فرزند رمضانعلی بشماره شناسنامه ۱۰۴ صادره از اصفهان بشماره ملی ۱۲۸۹۴۰۲۵۰۷ در دو دانگ یک باب خانه احداثی بر روی قسمتی از قطعه زمین پلاک ۱۵۲۴۱ فرعی از اصلی ۱۵۱۹۱ واقع در بخش ۵ ثبت اصفهان به مساحت ۲۸۴/۱۹ مترمربع. خریداری مع الواسطه بصورت عادی از مالک رسمی مشاعی می باشد.
تاریخ انتشار نوبت اول: ۱۴۰۰/۶/۱۷
تاریخ انتشار نوبت دوم: ۱۴۰۰/۷/۱
رئیس منطقه ثبت اسناد و املاک شرق اصفهان
شناسه نوبت اول: ۱۱۸۶۵۲۱
شناسه نوبت دوم: ۱۱۸۶۵۲۵

آگهی موضوع ماده ۳ قانون وماده ۱۳ آئین نامه قانون تعیین تکلیف وضعیت ثبتی واراضی وساختمانهای فاقد سند رسمی
رای شماره ۱۴۰۰۶۰۳۰۲۰۲۶۰۰۵۴۳۴ مورخ ۱۴۰۰/۴/۱۴ هیات دو خانم عصمت کیانی به شناسنامه شماره ۲۶ کدملی ۴۶۲۲۹۲۳۱۷۳ صادره شهرکرد فرزند شریف بصورت ششدانگ یک باب ساختمان به مساحت ۱۸۷/۵۰ مترمربع از پلاک شماره ۸۵ فرعی از ۹۹ اصلی واقع در اصفهان بخش ۱۶ اداره ثبت اسناد و املاک شمال اصفهان خریداری طبق مبایعه نامه عادی مع الواسطه از مالکیت ابراهیم افضل
لذا به منظور اطلاع عموم مراتب در دو نوبت به فاصله ۱۵ روز آگهی می شود در صورتی که اشخاص نسبت به صدور سند مالکیت متقاضی اعتراضی داشته باشند می توانند از تاریخ انتشار اولین آگهی به مدت دو ماه اعتراض خود را به اداره ثبت شمال اصفهان واقع در اصفهان میدان لاله ابتدای خیابان پروین جنب بازار گیاهان دارویی تسلیم نموده و پس از اخذ رسید ظرف مدت یک ماه از تاریخ تسلیم اعتراض دادخواست خود را به مراجع قضایی تقدیم نمایند. بدیهی است در صورت انقضای مدت مذکور و عدم وصول اعتراض طبق مقررات سند مالکیت صادر خواهد شد.
تاریخ انتشار نوبت اول: ۱۴۰۰/۶/۱۷
تاریخ انتشار نوبت دوم: ۱۴۰۰/۷/۱
رئیس اداره ثبت اسناد و املاک شمال اصفهان
شناسه نوبت اول: ۱۱۸۶۵۳۲
شناسه نوبت دوم: ۱۱۸۶۵۳۴

آگهی موضوع ماده ۳ قانون وماده ۱۳ آئین نامه قانون تعیین تکلیف وضعیت ثبتی واراضی وساختمانهای فاقد سند رسمی
رای شماره ۱۴۰۰۶۰۳۰۲۰۲۶۰۰۶۲۲۹ مورخ ۱۴۰۰/۵/۹ هیات دو آقای سیدعلی موسوی به شناسنامه شماره ۵۶۵ کدملی ۱۲۸۵۵۷۴۴۱۹ صادره اصفهان فرزند سیدمصطفی بصورت ششدانگ یک باب ساختمان به مساحت ۲۱۲/۲۱ مترمربع از پلاک شماره ۴۵۴ فرعی از ۱۴۸۷۴ اصلی واقع در اصفهان بخش ۵ اداره ثبت اسناد و املاک شمال اصفهان که خود متقاضی مالک رسمی می باشد.
لذا به منظور اطلاع عموم مراتب در دو نوبت به فاصله ۱۵ روز آگهی می شود در صورتی که اشخاص نسبت به صدور سند مالکیت متقاضی اعتراضی داشته باشند می توانند از تاریخ انتشار اولین آگهی به مدت دو ماه اعتراض خود را به اداره ثبت شمال اصفهان واقع در اصفهان میدان لاله ابتدای خیابان پروین جنب بازار گیاهان دارویی تسلیم نموده و پس از اخذ رسید ظرف مدت یک ماه از تاریخ تسلیم اعتراض دادخواست خود را به مراجع قضایی تقدیم نمایند. بدیهی است در صورت انقضای مدت مذکور و عدم وصول اعتراض طبق مقررات سند مالکیت صادر خواهد شد.
تاریخ انتشار نوبت اول: ۱۴۰۰/۶/۱۷
تاریخ انتشار نوبت دوم: ۱۴۰۰/۷/۱
رئیس اداره ثبت اسناد و املاک شمال اصفهان
شناسه نوبت اول: ۱۱۸۶۶۴۱
شناسه نوبت دوم: ۱۱۸۶۶۴۷

آگهی موضوع ماده ۳ قانون وماده ۱۳ آئین نامه قانون تعیین تکلیف وضعیت ثبتی واراضی وساختمانهای فاقد سند رسمی
رای شماره ۱۴۰۰۶۰۳۰۲۰۲۶۰۰۶۱۸۲ مورخ ۱۴۰۰/۵/۵ هیات دو اقای محمدرضا کرباسیون به شناسنامه شماره ۵۲۷۳۷ کدملی ۱۲۸۰۹۵۰۸۰۳ صادره اصفهان فرزند حسین بصورت ششدانگ یک باب مغازه به مساحت ۳۶/۱۱ مترمربع از پلاک شماره ۴ فرعی از ۱۴۰۳۹ اصلی واقع در اصفهان بخش ۵ اداره ثبت اسناد و املاک شمال اصفهان که خود متقاضی مالک رسمی می باشد.
لذا به منظور اطلاع عموم مراتب در دو نوبت به فاصله ۱۵ روز آگهی می شود در صورتی که اشخاص نسبت به صدور سند مالکیت متقاضی اعتراضی داشته باشند می توانند از تاریخ انتشار اولین آگهی به مدت دو ماه اعتراض خود را به اداره ثبت شمال اصفهان واقع در اصفهان میدان لاله ابتدای خیابان پروین جنب بازار گیاهان دارویی تسلیم نموده و پس از اخذ رسید ظرف مدت یک ماه از تاریخ تسلیم اعتراض دادخواست خود را به مراجع قضایی تقدیم نمایند. بدیهی است در صورت انقضای مدت مذکور و عدم وصول اعتراض طبق مقررات سند مالکیت صادر خواهد شد.
تاریخ انتشار نوبت اول: ۱۴۰۰/۶/۱۷ تاریخ انتشار نوبت دوم: ۱۴۰۰/۷/۱
رئیس اداره ثبت اسناد و املاک شمال اصفهان
شناسه نوبت اول: ۱۱۸۶۵۴۵ شناسه نوبت دوم: ۱۱۸۶۵۴۷

آگهی موضوع ماده ۳ قانون وماده ۱۳ آئین نامه قانون تعیین تکلیف وضعیت ثبتی واراضی وساختمانهای فاقد سند رسمی
برابر آرا صادره هیات های موضوع قانون تعیین تکلیف وضعیت ثبتی اراضی و ساختمانهای فاقد سند رسمی مستقر در واحد ثبتی منطقه غرب اصفهان تصرفات مالکانه و بلامعارض متقاضیان محرز گردیده است لذا مشخصات متقاضیان و املاک مورد تقاضا به شرح زیر به منظور اطلاع عموم در دو نوبت به فاصله ۱۵ روز آگهی می شود. در صورتی که اشخاص نسبت به صدور سند مالکیت متقاضیان اعتراضی داشته باشند می توانند از تاریخ انتشار اولین آگهی به مدت دو ماه اعتراض خود را به اداره ثبت اسناد و املاک تسلیم و پس از اخذ رسید ظرف مدت یک ماه از تاریخ تسلیم اعتراض دادخواست خود را به مرجع قضایی تقدیم نماید.
ردیف ۱- رای شماره ۴۴۱۰-۱۴۰۰/۴/۸ هیات چهارم خانم فرخنده نظری به شناسنامه شماره ۱۲۲۸ کدملی ۴۶۸۹۵۰۵۸۳۷ صادره اردل فرزند رضا در ششدانگ یک باب ساختمان به مساحت ۸۰/۰۸ مترمربع پلاک ۲۷۷۸ فرعی از ۱۸ اصلی واقع در اصفهان بخش ۱۴ حوزه ثبت ملک غرب اصفهان مع الواسطه از مالک رسمی مژگان سلیمی مورد ثبت صفحه ۳۴۸ دفتر ۶۸ املاک
تاریخ انتشار نوبت اول: ۱۴۰۰/۶/۱۷
تاریخ انتشار نوبت دوم: ۱۴۰۰/۷/۱
رئیس منطقه ثبت اسناد و املاک غرب اصفهان
شناسه نوبت اول: ۱۱۸۶۷۷۲
شناسه نوبت دوم: ۱۱۸۶۷۷۳

اخبار اصفهان
ISFAHAN NEWS
۰۳
سلامت
پنجشنبه ۱ مهر ۱۴۰۰ | شماره ۸۷۹

حذف نسخ کاغذی تا پایان آذر ماه

مدیر عامل سازمان بیمه سلامت ایران گفت: پایان آذر ماه آخرین فرصت استفاده از نسخ کاغذی است و این زمان تمدید نمی شود.
محمد مهدی ناصحی گفت: سازمان بیمه سلامت ایران دارای صندوق‌های ۵ گانه است و مردم به راحتی می‌توانند در صندوق بیمه همگانی بدون ارزیابی وسع در ایام کرونا عضو شوند.
وی افزود: طرح نسخه الکترونیکی در کشور پیشرفت خوبی داشته و در برخی استان‌ها پیشرفت‌ها به بیش از ۹۰ رسیده است؛ ضمن اینکه در حال حاضر تمام الکترونیک شدن نسخ در کشور ۵۵ درصد رشد داشته است.
ناصحی تصریح کرد: دفترچه‌های کاغذی تا آخرین برگ معتبر اســـت و حذف نسخه‌های کاغذی تا آذرماه نسبت به پیشرفت‌ها در نسخه الکترونیکی انجام می‌شود.
وی افزود: طرح نظام ارجاع در صندوق بیمه سلامت همگانی هم از دیگر خدمات بیمه سلامت است که از اول مهر ۱۴۰۰ در کشور اجرایی می‌شود.
مدیر عامل سازمان بیمه سلامت ایران تاکید کرد: در این طرح بیمه شدگان یکی از پزشکان عمومی را به عنوان پزشک خانواده انتخاب می کنند و در صورت نیاز به مراجعه به متخصصان، پزشک خانواده بیمه شده را به متخصص معرفی می کند.

ایران از کجا واکسن فایزر وارد می کند

ایران از کجا واکسن فایزر وارد می کند/چه کسانی در اولویت هستند
مدیر کل امور دارویی سازمان غذا و دارو گفت: اگر واکسن فایزر و جانسون اند جانسون را وارد کنیم برای دوز سوم کادر درمان استفاده می شوند.
سید حیدر محمدی افزود: در مورد واکسن مدرنا فعلاً برنامه‌ای نداریم اما واکسن‌های فایزر و جانسون اند جانسون را تأیید کردیم و مجوز مصرف اضطراری ما را دریافت کردند.
وی ادامه داد: اما چون خیلی خوش قول نیســـتید خیلی روی واردات این واکسن‌ها حساب باز نمی کنیم. اگر طرف خارجی به وعده خود عمل کند واردات را خواهیم داشت.
مدیر کل امور دارویی سازمان غذا و دارو، تاکید کرد: اگر واردات این واکسن‌ها انجام شود برای دوز سوم کادر درمان کشور استفاده می‌شود.
محمدی با اشاره به اینکه از کشورهای آمریکا، انگلیس، فرانســـه و رژیم صهیونیستی واردات واکسن فایزر و جانسون اند جانسون را نخواهیم داشت، گفت: واردات از بلژیک و آلمان انجام خواهد شد.

گزارش

نکاتی درباره واکسن ویژه نوجوانان

حدود ۱۰ روز پیش، رئیس جمعیـــت هلال احمر از واردات ۱۰ میلیون دوز واکســـن کرونای مناسب برای افراد زیر ۱۸ سال به کشور خبر داد.
پس از انتشـــار این خبر، این جمعیت مدارک لازم برای واردات واکســـن مناسب را به سازمان غذا و دارو تحویل داد و این سازمان نیز پس از بررسی مدارک جمع‌آوری شده، مجوز واردات واکسن برای این گروه سنی را صادر کرد.
پس از دریافت مجوز، جمعیت هلال‌احمر سریع وارد عمل شد و مقدمات خرید و واردات واکسن مناسب برای افراد زیر ۱۸ سال را در دستور کار خود قرار داد.
طبق برنامه ریزی‌های انجام شده، قرار است واکســـن سینوفارم مناسب برای کودکان اوایل مهرماه وارد کشور شود.
واردات واکســـن چند روزی زمان می‌برد، چراکه پروسه خرید یک واکسن ممکن است بسته به همکاری‌های بین بخشی طولانی شـــود، اما می‌توان با همکاری این پروسه را کوتاه‌تر کرد.
جمعیت هلال احمر برگه سفارش واکسن را به شرکت ســـازنده ارائه می دهد و پس از قیمت گذاری واکسن ها، قیمت واکسن باید به تایید سازمان غذا و دارو و وزارت بهداشت و درمان برسد.
تخصیص ارز توســـط بانک مرکزی در مراحل بعدی انجام می‌شود و بعد از پرداخت ارز به کشور سازنده، فرآیند نقل و انتقالات واکسن انجام می‌شود و محموله از کشوری که واکسن از آن خریداری شده، به کشورمان ارسال و در فرودگاه نیز محموله‌ها به وزارت بهداشت و درمان تحویل داده می‌شود.
پیش از این قرار بود ۱۰ میلیون دوز واکسن مناسب افراد زیر ۱۸ سال وارد کشور شود، اما در محموله مهرماه، حدود ۱۲ میلیون واکسن خریداری و به کشور وارد می‌شود.
چند روز پیش بود که در مجله لنست، یکی از معتبرترین مجلات پزشکی جهان، مقاله‌ای درباره اثربخشی واکسن سینوفارم به چاپ رسید.در این مقاله به اثربخشی و ایمن بودن واکسن سینوفارم برای کودکان و نوجوانان پرداخته شده بود. در این مقاله آمده که این واکسن برای کودکان و نوجوانان بسیار بی‌ضرر اســـت و اثربخشی بسیار خوبی در برابر ویروس کرونا دارد.واکسن سینوفارم در چین و امارات مجوز مصرف اضطراری برای گروه سنی سه تا ۱۷ سال را دارد و در ایران هم مجوز مصرف اضطراری را دریافت کرده است.
به‌جز واکسن سینوفارم مناسب افراد زیر ۱۸ ســـال، واکسن سوبرانا ۲ هم که به صورت مشترک و با همکاری ایران و کوبا تولید می‌شود، در کوبا مجوز مصرف اضطراری برای نوجوانان و کودکان را دریافت کرده اســـت. جمعیت هلال‌احمر اما تنها واکسن چینی سینوفارم را وارد کشور می کند

متخصص بیماری های عفونی عنوان کرد؛

ضرورت رعایت پروتکل ها تا پایان واکسیناسیون کرونا

متخصص بیماری های عفونی گفت: تا زمان واکسینه شدن بخش زیادی از جمعیت کشور تداوم رعایت پروتکل های بهداشتی ضروری است.

اخبار اصفهان ISFAHAN NEWS
گزارش
مهر

افشـــین منیری با اشـــاره به محدودیت در تنوع واکسن در شرایط تحریم تصریح کرد: ما در شرایط تحریم هستیم، تنوع واکســـن محدود است و مردم باید از هر واکســـنی که به آن دسترسی دارند استفاده کنند.
وی ادامه داد: بـــا توجه به پیک‌های مختلف کرونا، حتی در صورت دریافت انواع واکسن اعم از فایزر، سینوفارم، آسترازنیکا، مدرنا و ... همچنان احتمال ابتلاء به بیماری وجود دارد؛ واکسن تنها شانس ابتلاء به نوع شدید بیماری را کاهش می‌دهد و شانس ابتلاء به بیماری را از بین نمی‌برد.منیری درباره تفاوت واکسن‌ها توضیح داد: واکسن‌ها بر اساس پلتفرم‌های مختلف درست می‌شـــوند، برخی بر اساس ویروس‌های کشته شـــده، برخی بر اساس RNA، برخی بر اساس وکتور و برخی بر اساس قسمت‌هایی از پروتئین‌ها ساخته می‌شوند.این متخصص با بیان اینکه با توجه به نوپدید بودن بیماری کرونا، در ابتدا تجارب درمانی نسبت به این بیماری کم بود، گفت: بنابر این ترجیح بر این بود که بر اساس داروهای موجود درمان بیماری شروع شود.
منیری ادامه داد: فاویر پیراویر دارویی است که توسط یک شرکت ژاپنی برای درمان آنفلوآنزا درست شده است و برخی مطالعات نشان داد که استفاده زودهنگام از آن در موارد خفیف بیماری و اولیه تأثیر گذاری نسبی داشته است، البته نه اینکه صد در صد مؤثر باشد بلکه طول درمان بیماری را کوتاه‌تر کرده است.
وی درباره داروی رمدسیویر نیز توضیح داد: این دارو برای ویروس ابولا طراحی شده بود و مطالعاتی که در بیماران بدحال صورت گرفت نشان داد در بیماران بدحال کمک کننده است، اما این موضوعات مستلزم بررسی‌های چند مرکزی و جمع شدن دیتاهاست تا در نهایت بتوانیم به یک تصمیم جامع برسیم تا ببینیم واقعاً این دارو مؤثر است یا خیر. اما تجربه ما در این مرکز نشان داد زمانی که تجویز دارو به موقع و بر اساس پروتکل شروع شود این دارو نتایج بدی نداشته است.
این متخصص تاکید کرد: تســـت پی سی آر منفی رد کننده ابتلاء به بیماری نیست، یعنی کسی که علائم تیپیک بیماری و سابقه تماس با فرد مبتلا را داشته باشد، حتی اگر جواب تست پی سی آر منفی باشد ممکن است مبتلا باشد.
وی با اشاره به اینکه بسیاری از افراد در فصل تابستان ممکن است دچار گلودرد شوند، گفت: اکثر سیستم‌های سرمایشی موجود، باعث خشکی مخاطات می‌شوند، حتی ماسک‌هایی که استفاده می کنیم نیز ممکن است باعث آلرژی و گلودرد شوند، یعنی نباید هر گلودردی را به عنوان علامت کرنا در نظر گرفت.
منیری با بیان اینکه قارچ سیاه مسئله نوپدیدی نیست، یادآور شد: این بیماری از گذشته وجود داشته داشته و معمولاً در افرادی که به دلایل گوناگون همچون مصرف کورتون و یا دیابت نقص سیستم ایمنی دارند، احتمال ابتلاء به عفونت‌های قارچی بیشتر است.
وی با بیان اینکه قارچ ســـیاه ممکن اســـت تظاهرات مختلفی داشـــته باشد که ممکن است سیستم ســـینوس‌ها، سیستم ریوی، گوارشی و پوستی و ارگان‌های دیگر را درگیر کند، تاکید کرد: نمی‌توانیم بگوییم کرونا باعث قارچ سیاه می‌شود، بلکه بیماری زمینه‌ای و نقص ایمنی که به واسطه دیابت و یا استفاده از کورتون ایجاد شده، باعث بروز این عفونت قارچی می‌شود.

> وی با بیان اینکه قارچ سیاه ممکن است تظاهرات مختلفی داشته باشد که ممکن است سیستم سینوس‌ها، سیستم ریوی، گوارشی و پوستی و ارگان‌های دیگر را درگیر کند، تاکید کرد: نمی توانیم بگوییم کرونا باعث قارچ سیاه می‌شود، بلکه بیماری زمینه‌ای و نقص ایمنی که به واسطه دیابت و یا استفاده از کورتون ایجاد شده، باعث بروز این عفونت قارچی می‌شود.

اخبار اصفهان ISFAHAN NEWS
گزارش
سلامت

لکه‌گیری خانه به خانه واکسن؛ تکرار طرح‌های شکست خورده یا طرحی نو؟

همزمـــان بـــا افزایـــش ســـطح واکسیناســـیون و گسترش دامنه سنی آن به افراد زیر ۱۸ سال، وزیر بهداشـــت از طرحی خبـــر داد که وزارتخانه متبوعش چندین بار قرار بود آن را برای پیشـــگیری از کرونا به کار گیرد، در این طرح که از آن به عنوان بیماریابی فعال یاد می‌شد قرار بود که با همکاری نیروهای داوطب بسیج و هلال احمر اقدم به بازدید محل به محل و جســـتجوی خانه خانه برای یافتن مبتلایان شود.
بیماریابی خانه بـــه خانه هرگز رخ نداد. حتـــی در فازهـــای مختلف طرح‌های شهید سلیمانی نیز قرار بود این کار صورت بگیرد، اما این کار صورت نگرفت و اگر هم بود به صورت مقطعی و بسیار محدود بود، خود طرح شهید سلیمانی با وجود برخی اقدامات موفق به ویژه در پیک‌های سوم و چهارم عملا کنار گذاشته شد یا اینکه پیگیری نشد.
با این حال بهـــرام عین‌اللهی وزیر بهداشـــت در روزهای گذشـــته از تکرار طرح خانه به خانه اینبار برای لکه‌گیری واکسیناسیون خبر داده است.

در اجرای ماده ۲۰۸ قانون مالیات ها با ابلاغ اوراق مشروحه زیر به مودیان مربوطه ابلاغ می گردد ظرف مدت یک ماه از تاریخ درج در روزنامه شخصا یا بوسیله وکیل تام الاختیار به اداره مالیاتی مربوطه مراجعه نمایید. در غیر اینصورت به استناد تبصره ۲۳۹ قانون مالیات های مستقیم پرونده امر برای رسیدگی به هیئت حل اختلاف ارجاع خواهد گردید.

ردیف	نام ونام خانوادگی	شماره برگ تشخیص	تاریخ برگ برگ تشخیص	سال عملکرد	درآمد مشمول مالیات	اصل مالیات	منبع مالیاتی	اداره	آدرس
۱	اردشیر قاسمی	۷۴۹۰	۱۴۰۰/۰۳/۲۷	۱۳۹۴	۱۲۰,۰۰۰,۰۰۰	۱۸,۱۰۲,۰۰۰	مشاغل	۲۰۶۲	منطقه صنعتی دولت آباد
۲	ماشااله مغفوری	۷۳۱۴	۱۴۰۰/۰۳/۲۷	۹۴	۳۰۰,۰۰۰,۰۰۰	۴۵,۲۵۵,۰۰۰	مشاغل	۲۰۶۲	منطقه صنعتی دولت آباد
۳	اکبر عابدی	۹۴۳۲	۱۴۰۰/۰۳/۳۱	۹۴	۴۵,۰۰۰,۰۰۰	۶,۷۸۸,۲۵۰	مشاغل	۲۰۶۲	منطقه صنعتی دولت آباد
۴	علی پناه جلیل پیران	۷۶۷۱	۱۴۰۰/۰۳/۲۹	۹۴	۵۰۰,۰۰۰,۰۰۰	۷۵,۴۲۵,۰۰۰	مشاغل	۲۰۶۲	منطقه صنعتی دولت آباد
۵	حدادی ح	۱۰۲۹۷	۱۴۰۰/۰۳/۳۱	۹۴	۲۰۰,۰۰۰,۰۰۰	۳۰,۱۷۰,۰۰۰	مشاغل	۲۰۶۲	منطقه صنعتی دولت آباد
۶	حسن امام جمعه	۷۶۷۷	۱۴۰۰/۰۳/۲۹	۹۴	۹۲,۵۰۰,۰۰۰	۱۳,۹۵۳,۶۲۰	مشاغل	۲۰۶۲	منطقه صنعتی دولت آباد
۷	حبیب اله ناطقی	۹۰۷۴	۱۴۰۰/۰۳/۳۰	۹۴	۶۵۰,۰۰۰,۰۰۰	۱۰۵,۵۲۰,۰۰۰	مشاغل	۲۰۶۲	منطقه صنعتی دولت آباد
۸	خ خوندابی	۷۶۸۱	۱۴۰۰/۰۳/۲۹	۹۴	۱۴۱,۰۰۰,۰۰۰	۲۱,۲۶۹,۸۵۰	مشاغل	۲۰۶۲	منطقه صنعتی دولت آباد
۹	حمید محمدی	۷۳۳۱	۱۴۰۰/۰۳/۲۷	۹۴	۳۱,۵۰۰,۰۰۰	۴,۷۵۱,۷۸۰	مشاغل	۲۰۶۲	منطقه صنعتی دولت آباد
۱۰	قوامی	۹۴۶۸	۱۴۰۰/۰۳/۳۱	۹۴	۱۹۵,۰۰۰,۰۰۰	۲۹,۴۱۵,۷۵۰	مشاغل	۲۰۶۲	منطقه صنعتی دولت آباد
۱۱	رویا طاهری	۱۱۰۰۶	۱۴۰۰/۰۳/۳۱	۹۴	۶۰,۰۰۰,۰۰۰	۹,۰۵۱,۰۰۰	مشاغل	۲۰۶۲	منطقه صنعتی دولت آباد
۱۲	مجید سلطانی قدس	۷۲۰۵	۱۴۰۰/۰۳/۲۷	۹۴	۲۲۵,۰۰۰,۰۰۰	۳۳,۹۴۱,۲۵۰	مشاغل	۲۰۶۲	منطقه صنعتی دولت آباد
۱۳	مهدی غلامی	۱۰۲۴۴	۱۴۰۰/۰۳/۳۱	۹۴	۶۰۰,۰۰۰,۰۰۰	۹۵,۴۸۰,۰۰۰	مشاغل	۲۰۶۲	منطقه صنعتی دولت آباد
۱۴	اقای پیامی	۹۷۸۹	۱۴۰۰/۰۳/۳۱	۹۴	۱۶۵,۰۰۰,۰۰۰	۲۴,۸۹۰,۲۵۰	مشاغل	۲۰۶۲	منطقه صنعتی دولت آباد
۱۵	احمد محمدیان	۷۳۱۱	۱۴۰۰/۰۳/۲۷	۹۴	۱۲۵,۰۰۰,۰۰۰	۱۸,۸۵۶,۲۵۰	مشاغل	۲۰۶۲	منطقه صنعتی دولت آباد
۱۶	رسول حقشناس	۷۳۰۸	۱۴۰۰/۰۳/۲۷	۹۴	۱۵۰,۰۰۰,۰۰۰	۲۲,۶۲۷,۵۰۰	مشاغل	۲۰۶۲	منطقه صنعتی دولت آباد
۱۷	زلفی	۹۵۴۹	۱۴۰۰/۰۳/۳۱	۹۴	۲۵۰,۰۰۰,۰۰۰	۳۷,۷۱۲,۵۰۰	مشاغل	۲۰۶۲	منطقه صنعتی دولت آباد
۱۸	علی یزدانی	۷۸۸۷	۱۴۰۰/۰۳/۲۹	۹۴	۱۳۵,۰۰۰,۰۰۰	۲۰,۳۶۴,۷۵۰	مشاغل	۲۰۶۲	منطقه صنعتی دولت آباد
۱۹	سعید دایی زاده	۸۵۹۹	۱۴۰۰/۰۳/۳۰	۹۴	۱۰۸,۵۰۰,۰۰۰	۱۶,۳۶۷,۲۲۰	مشاغل	۲۰۶۲	منطقه صنعتی دولت آباد
۲۰	مصطفی یزدانی	۹۰۰۲	۱۴۰۰/۰۳/۳۰	۹۴	۱۹۲,۰۰۰,۰۰۰	۲۸,۹۶۳,۲۰۰	مشاغل	۲۰۶۲	منطقه صنعتی دولت آباد
۲۱	مهدی احمدی	۸۸۱۶	۱۴۰۰/۰۳/۳۰	۹۴	۱۷۵,۰۰۰,۰۰۰	۲۶,۳۹۸,۷۵۰	مشاغل	۲۰۶۲	منطقه صنعتی دولت آباد
۲۲	مرتضی ملکی	۶۳۱۲	۱۴۰۰/۰۳/۲۴	۹۴	۱,۹۸۰,۳۹۱,۵۰۰	۴۲۱,۵۸۳,۱۷۲	مشاغل	۲۰۶۲	منطقه صنعتی دولت آباد
۲۳	رسول حیدریان	۹۷۸۴	۱۴۰۰/۰۳/۳۱	۹۴	۹۲۰,۱۱۵,۰۰۰	۱۵۹,۷۵۹,۰۹۵	مشاغل	۲۰۶۲	منطقه صنعتی دولت آباد
۲۴	زهرا حدادی	۸۷۲۹	۱۴۰۰/۰۳/۳۰	۹۴	۱,۱۰۲,۳۱۸,۵۰۰	۲۰۱,۴۰۶,۳۵۸	مشاغل	۲۰۶۲	منطقه صنعتی دولت آباد
۲۵	سیدعلی حسینی	۱۱۰۵۵	۱۴۰۰/۰۳/۳۱	۹۴	۱,۵۴۰,۲۶۹,۵۸۵	۳۱۱,۲۲۲,۶۰۰	مشاغل	۲۰۶۲	منطقه صنعتی دولت آباد
۲۶	فاطمه معماریان	۷۲۷۶	۱۴۰۰/۰۳/۲۷	۹۴	۱,۲۳۶,۲۱۰,۷۵۰	۲۳۴,۹۷۹,۸۴۱	مشاغل	۲۰۶۲	منطقه صنعتی دولت آباد
۲۷	جعفر داوری	۱۰۴۱۵	۱۴۰۰/۰۳/۳۱	۹۴	۱,۹۵۱,۹۳۷,۱۴۵	۴۱۴,۴۴۸,۲۳۷	مشاغل	۲۰۶۲	منطقه صنعتی دولت آباد
۲۸	محمدرضا یزدانی	۶۳۱۰	۱۴۰۰/۰۳/۲۴	۹۴	۱,۷۴۶,۰۷۸,۷۵۰	۳۶۲,۸۲۹,۲۴۹	مشاغل	۲۰۶۲	منطقه صنعتی دولت آباد
۲۹	علیرضا وحیدی فر	۶۳۰۸	۱۴۰۰/۰۳/۲۴	۹۴	۱,۹۴۵,۶۰۱,۱۰۰	۴۱۲,۸۵۹,۴۷۱	مشاغل	۲۰۶۲	منطقه صنعتی دولت آباد
۳۰	حسن طاهری	۱۰۰۳۹	۱۴۰۰/۰۳/۳۱	۹۴	۷۲۰,۰۲۲,۵۰۰	۱۱۹,۵۸۰,۵۲۲	مشاغل	۲۰۶۲	منطقه صنعتی دولت آباد
۳۱	محسن نظام	۱۰۰۲۸	۱۴۰۰/۰۳/۳۱	۹۴	۸۰۸,۲۷۲,۰۰۰	۱۳۷,۳۰۱,۰۱۲	مشاغل	۲۰۶۲	منطقه صنعتی دولت آباد
۳۲	مرتضی محمودی	۸۷۱۶	۱۴۰۰/۰۳/۳۰	۹۴	۶۵۳,۲۲۰,۰۰۰	۱۰۶,۱۶۶,۵۸۰	مشاغل	۲۰۶۲	منطقه صنعتی دولت آباد

مودیان مشمول نصب، ثبت و استفاده از پایانه فروشگاهی می بایست پس از ورود به سامانه عملیات الکترونیک مالیاتی www.tax.gov.ir نسبت به پیش ثبت نام الکترونیکی اقدام نمایند.

اداره امور مالیاتی استان اصفهان

شناسه: ۱۱۹۷۷۵۷

www.esfahan-news.com
The First Bilingual Economic Newspaper In Isfahan Province

» **License Owner& Managing director:** Reza Mahzunieh
» **Editor-in-Chief:** Marzie Rabiei
» **Assistant Editor-in-Chief of English Section:** Bahare Yousefi
» **Isfahan Office:** Hoora Building, Shahid Mofateh Street, Ahmad Abad Square, Isfahan, Iran
» **Tel:** 031- 32274500
» **Public Relations:** 031-32274515 »

Organization of advertisement: 031-32274517, 32274518, 32274512, 32274505.
Fax:031-32274507,32274511
» **Lithography and printing:**Samim
» **Isfahan subscribers Office:** 031-32274508
» **website:** esfahan-news.com
» **SMS:**30007232

اخبار اصفهان
ISFAHAN NEWS

NEWS

Major economic issues explored at TCCIMA board meeting

The 26th meeting of the Tehran Chamber of Commerce, Industries, Mines and Agriculture (TCCIMA) Board of Representatives was held on Tuesday in which major economic issues were discussed.

As reported by the TCCIMA portal, barriers to the activity of startups, the benefits of joining the Shanghai Cooperation Organization, review of macroeconomic indicators of the country and monitoring the performance of TCCIMA, and the issues of the private sector enterprises with the Iran National Standard Organization (INSO) were among the major issues explored at the said meeting.

The meeting was attended by the TCCIMA Head Masoud Khansari and the INSO Head Gholamreza Shariati, as well as the members of the chamber's board of representatives.

Speaking in the meeting Khansari mentioned a report published by the United Nations Industrial Development Organization (UNIDO) based on which Iran's industrial sectors have grown by 8.4 percent and 6.1 percent in the first and second quarters of 2021, respectively.

He also referred to the growth of the country's Gross Domestic Products (GDP) in the first quarter of the current Iranian calendar year (March 21-June 21) and said: "Reports recently published by the Central Bank of Iran (CBI) and the Statistics Center of Iran (SCI) indicate that economic growth, including oil, in the first quarter of this year was 6.2 percent, according to the CBI, or 7.6 percent, according to the SCI, and if this trend continues, we hope economic conditions will get better."

Khansari went on to discuss the statistics of liquidity growth and monetary base and explained: "Liquidity growth is still on the rise; the liquidity figure in [the Iranian calendar month of] Mordad (July 22-August 22) reached 39.21 quadrillion rials (about $933.5 billion), which is a very high figure and has experienced huge growth. "

Abbas Beheshti appointed Oil Minister representative in Iraq affairs

Iranian Oil Minister Javad Oji, in a decree on Monday, appointed Seyyed Abbas Beheshti as his representative in Iraq affairs in a move aimed at strengthening bilateral energy ties.

Identifying opportunities for cooperation with Iraq in various energy fields, identifying new opportunities for the presence of the Iranian private sector in Iraq's energy market, facilitating the attraction of investment in the country's oil and gas projects, and following up on the settlement of Iraq's energy debts to Iran has been noted as the main duties of the new position.

Beheshti will also be responsible for pursuing an oil-for-goods deal with Iraq, similar to a scheme it has used previously to sell crude to countries such as Russia and India.

And in the upstream sector, he will oversee the exchange of information on the development of oil and gas fields on the Iran-Iraq border including Azadegan and Azar fields in the West Karun region.

Iraq is one of several neighboring countries that Iran continued to supply oil products to after U.S. sanctions were reimposed in 2018.

Industrial sector grows %6 in Q1

– Iranian Industrial sector grew by six percent in the first three months of the current Iranian calendar year (March -21June 21), Deputy Industry Minister Mehdi Sadeqi Niaraki said citing data released by the Central Bank of Iran (CBI).

اخبار اصفهان ISFAHAN NEWS
NEWS economy

"By continuously monitoring the production status of major industrial products and accelerating the supply of raw materials required by producers, we try to continue and maintain the upward trend of growth in the industrial sector," Niaraki said.

He also pointed to the good performance of the mentioned sector in the first four months of the current Iranian calendar year (March 21-July 22) and said: "In this period, due to the investments made and the inauguration of more than 2,000 production units, over 54,000 jobs were created, which compared to last year, we saw a growth of about 46 percent in creating industrial employment in the country."

CBI, in its latest report, put the growth of the country's Gross Domestic Product (GDP) in the first three months of the current Iranian calendar year at 6.2 percent. According to the mentioned data, the figure was 4.7 percent with oil excluded.

Sadeghi Niaraki also reviewed the production status of 24 major industrial products, saying: "According to official data, in the first four months of this year, of the mentioned industrial products the production of 13 items increased, among which vegetable oil, washing machines, combines, refrigerators and freezers and soot were the top five products."

He called on all entities and organizations to cooperate for supporting the country's industrial sector and expressed hope that the upward trend of the mentioned sector will continue in the second half of the current fiscal year.

CBI, in its latest report, put the growth of the country's Gross Domestic Product (GDP) in the first three months of the current Iranian calendar year at 6.2 percent. According to the mentioned data, the figure was 4.7 percent with oil excluded.

The country's GDP stood at 3.477 quadrillion rials (about $82.7 billion) with oil, while the figure excluding oil was 3.148 quadrillion rials (about $74.95 billion).

During the said period, with the exception of the agricultural sector which experienced negative growth of 0.9 percent due to the drought and reduced crop production, other economic sectors, including oil, industries, and mining and services experienced growth.

Over 106,000 tons of car tires produced in 5 months

Iranian tire manufacturers produced 106,289 tons of the product during the first five months of the current Iranian calendar year (March 21-August 22) to register a 0.4 percent rise compared to the same period of time in the past year.

Over 9.81 million tires were produced during the five-month period of this year, indicating a 1.5 percent decline in terms of number, IRNA reported.

According to the statistics, in the mentioned period, the highest growth was due to the production of passenger car tires, which increased by 86.7 percent in number and 57.6 percent in weight compared to the same period last year.

During this period, more than 8.509 million passenger car tires weighing 61,292 tons have been produced in the country.

In the period under review, some 11,006 tons of van tires were also produced, indicating a 19-percent growth. Meanwhile, 22,753 tons of truck and bus tires were produced, showing a seven-percent rise.

Production of the tires of light agricultural vehicles experienced a decline of 30 percent to stand at 1,561 tons, while that of the heavy ones also declined two percent to stand at 7,670 tons.

In a bid to nullify the U.S. sanctions, Iran is determined to strengthen its domestic production to achieve self-reliance.

Selecting the motto of "Pickup in Production" for the Iranian calendar year 1398 (March 2019-March 2020), and the slogan of "Surge in Production" for the year 1399 (March 2020-March 2021) indicates the Islamic Republic's determination to achieve this goal.

To this end, the Iranian ministries besides the private sector outlined their programs for the surge in production in the past year and pursued the set objectives seriously in this due.

It is clear that among different ministries, the Ministry of Industry, Mining, and Trade was one with a somehow heavier responsibility to materialize the motto of the year.

The ministry managed to fulfill its duty as the production of some major industrial products was noticeably increased in the previous year.

One of the sectors, which achieved outstanding output growth, was the tire production industry.

The country's tire industry, despite the continuation of sanctions and the coronavirus pandemic conditions, as well as some domestic restrictions, has had a thriving and successful year overall; a year that was accompanied by record-breaking production and entry into some new fields.

In this regard, the breaking of production records in the production of various types of tires was witnessed, and for the first time, the annual output surpassed 24 million tires.

In addition to the successes achieved in terms of the output amount, the tire manufacturers entered new areas including production of the wide base tires and the tires of SUVs.

Wide base tires, which are a new generation of heavy vehicles' tires, were produced for the first time in West Asia by Iranian producers.

اخبار اصفهان ISFAHAN NEWS
What's News
economy

Iran to open trade centers in Uganda, UAE

Following new strategies to expand trade markets, Iran is planning to open trade centers in Uganda and the United Arab Emirates (UAE), Farzad Piltan, the director-general of Iran's Trade Promotion Organization (TPO)'s Office of Arabian and African Countries announced.

"Based on the policies of the organization in facilitating the presence of Iranian companies, goods and services in target markets and based on the instructions for issuing licenses for establishing trade centers abroad, TPO has licensed the private sector to open trade centers in Uganda and the United Arab Emirates," Piltan said.

Noting that these centers will be established and operate under the supervision of the Trade Promotion Organization, he added: "According to the existing instructions, the trustees of these centers will have one year to provide the necessary facilities and infrastructure for establishing the centers and obtain the necessary licenses from this organization."

According to the official, the mentioned trade centers are aimed to provide various services to Iranian companies and businesses such as consulting, marketing, legal services, registering the brand and logo of companies, advertising services, allocating exhibition and office space and holding business events, allocating warehouse, advising on banking services, assisting in concluding commercial contracts, transportation logistics services, insurance, and accommodation.

Iran has been pursuing a new strategy for expanding trade activities in new destination markets and also in the country's major trade partners, and opening trade centers in such markets has been the main step in this regard.

Sudoku

NO 862

			4					1
9				1				
	7	2						
	6		5					
						9	7	
		4				2		
				9				
3				7				
		5						4

Solution: NO 860

9	4	6	5	7	3	8	2	1
5	7	3	8	1	2	4	9	6
1	2	8	4	9	6	7	5	3
7	8	9	1	4	5	3	6	2
3	1	4	2	6	8	9	7	5
6	5	2	7	3	9	1	4	8
4	3	1	6	2	7	5	8	9
8	6	7	9	5	1	2	3	4
2	9	5	3	8	4	6	1	7

News

New convoy of trailers carrying Iran's oil enter Lebanon

A new convoy of tank trailers carrying Iran's diesel crossed the Syrian border into Lebanon, the Al-Mayadin network reported Tuesday night.

Al-Mayadin did not mention the details, the number of tank trailers, and the exact location of the convoy.

Five days ago, another convoy, including 104 tank trailers of Iran's fuel, entered Lebanon from Syria.Lebanese Hezbollah Secretary General Seyed Hassan Nasrallah issued a statement four nights ago urging the Lebanese people not to hold any public gatherings as the convoy of fuel tankers passes through the Baalbek area.

Earlier Monday, Nasrallah announced that the first tanker carrying petroleum products would arrive in the Syrian port of Banias on Sunday night and that the process of unloading its cargo would be completed.

Top Diplomats Discuss Enhancement of Iran-Vietnam Ties

The foreign ministers of Iran and Vietnam weighed plans for the promotion of relations between the two Asian countries in various fields.Iranian Foreign Minister Hossein Amirabdollahian and his Vietnamese counterpart Bui Thanh So held a meeting on the sidelines of the 76th session of the UN General Assembly in New York on Tuesday to discuss the ties between the two nations and review issues of mutual interest.Amirabdollahian thanked Vietnam for its principled stance on the Islamic Republic at the UN.He also voiced Iran's readiness to export Iranian-made vaccines to Vietnam to help improve the COVID situation in the country and to cooperate with Hanoi in the fields of industry, agriculture and tourism.Amirabdollahian added that a joint economic commission is expected to be held as soon as possible, according to the Foreign Ministry's website.For his part, the Vietnamese foreign minister thanked Iran for its support for the Vietnamese candidates in international organizations.

India Ready to Supply Iran with COVID Vaccines

The foreign minister of India expressed his country's readiness to immediately supply Iran with shipments of coronavirus vaccine which New Delhi has already undertaken to deliver.
Iranian Foreign Minister Hossein Amirabdollahian and his Indian counterpart Subrahmanyam Jaishankar held a meeting on the sidelines of the 76th session of the UN General Assembly in New York on Tuesday.The two diplomats reviewed the bilateral relations and exchanged views on regional and international issues in the meeting. They also emphasized the need to increase consultations to promote trade relations and finalize the ongoing negotiations on vaccine supply.
Jaishankar expressed the Indian government's readiness to immediately send the COVID vaccines over which the two sides are negotiating. India has already promised to send the vaccines to Iran.
The Indian foreign minister also congratulated Iran on becoming a permanent member of the Shanghai Cooperation Organization (SCO) and invited his Iranian counterpart to visit New Delhi.
For his part, the Iranian foreign minister announced Tehran's readiness to promote cooperation and hold joint consular and economic commissions with India.

اخبار اصفهان ISFAHAN NEWS
NEWS
politics

US Domestic Terrorism Investigations Have More than Doubled: FBI Director

The number of US domestic terrorism cases under investigation by the FBI has more than doubled since spring 2020, its director told a Senate hearing on Tuesday, after the Justice Department warned that white supremacists and militias pose a growing threat.
"The domestic terrorism caseload has exploded," FBI Director Chris Wray said during testimony before the US Senate's Homeland Security and Governmental Affairs Committee, Reuters reported.
The bureau now has about 2,700 domestic terror investigations open, up sharply from about 1,000 in the spring of 2020, Wray said.
"To meet that evolving threat, the FBI has surged resources to our domestic terrorism investigations in the last year, increasing personnel by 260%," Wray said.
Domestic terrorism took on new urgency after the Jan. 6 assault on the Capitol by supporters of then-president Donald Trump who were trying to overturn US President Joe Biden's election victory.
US Attorney General Merrick Garland said the Jan. 6 attack by Trump supporters had shown white supremacists and militia groups to be the country's greatest domestic security threat.
In June, Biden's administration released a 30-page plan to counter domestic terrorism. It calls for increased information sharing between federal and local officials and social media companies, additional resources to identify and prosecute threats and new deterrents to prevent Americans from joining dangerous groups.

Iran Does Not Trust US Promises: President Raisi

In an address to the UN General Assembly, Iranian President Ebrahim Raisi said the Islamic Republic's resistance and strategic rationality defeated the hostile American plots, stressing that Iran does not trust the promises made by the US government.

اخبار اصفهان ISFAHAN NEWS
NEWS
politics

The Iranian president delivered a speech to the General Debate of the 76th Session of the United Nations General Assembly, held via video conference on Tuesday.What follows is the full text of the speech, released by the president's official website:
"In the Name of God, the Compassionate, the Merciful
Praise is due to Allah, the Lord of the Worlds, and His Peace and Blessings be upon Muhammad and His Pure Household and His Select Companions
Mr. President,
At the outset allow me to extend my congratulations to Your Excellency for your election as the chair of the 76th Session of the UN General Assembly.
Ladies and Gentlemen,
Iran is the land of culture and civilization. The land of knowledge and spirituality. The land of perseverance and independence. The Iranian people are monotheist and patriotic. They have their unique identity and love to explore the world.
For hundreds of years, our nation have safeguarded their right to self-determination and freedom against the hegemonists and have made their country the most progressive in the election-based political system in the west of Asia. The Islamic Revolution was indeed a great leap for the fulfilment of national and Islamic ideals of Iranians including freedom, independence and religious democracy.I, as the elected President of the great people of Iran, am honored to be their representative to convey to the world at large the message of rationality, justice and freedom which are the three most fundamental principles of the life of the contemporary man. However, those three principles that all the Abrahamic religions have in common will not be able to attain their purpose without spirituality.
Freedom and justice as two sacred and innocent words that are too broad to define, are indeed very tough and intricate when it comes to practicing. Freedom means the right to think, decide and act for all the human beings. Peace and lasting security are tied to the administration of justice and, basically, the divine prophets emerged so that people would demand justice and exercise their rights. Justice and freedom may be achieved only when the rights of all nations are fulfilled. As a matter of fact, any violation of the rights of nations will, more than anything, endanger global peace and security.
Ladies and Gentlemen,
This year, two scenes made history: one was on January the 6th when the US congress was attacked by the people and, two, when the people of Afghanistan were dropped down from the US planes in August. From the Capitol to Kabul, one clear message was sent to the world: the US' hegemonic system has no credibility, whether inside or outside the country.
What is seen in our region today proves that not only the hegemonist and the idea of hegemony, but also the project of imposing Westernized identity has failed miserably. The result of seeking hegemony has been blood-spilling and instability and, ultimately, defeat and escape. Today, the US does not get to exit Iraq and Afghanistan but is expelled. And, at the same time, it is the oppressed people, from Palestine and Syria to Yemen and Afghanistan, as well as the US taxpayers, who have to pay for this lack of rationality.Today, the world doesn't care about "America First" or "America is Back". If rationality prevails in the minds of the decision-makers, they have to realize that nations' perseverance is stronger than the power of the superpowers. Over the past decade, the US has been making the mistake of modifying its "way of war" with the world instead of changing its "way of life". An erroneous path cannot be brought to fruition by merely adopting a different method. Sanctions are the US' new way of war with the nations of the world. Sanctions against the Iranian nation started not with my country's nuclear program; they even predate the Islamic Revolution and go back to the year 1951 when oil nationalization went underway in Iran, which in turn led to a military coup backed by the Americans and the Britons against the then government of Iran that was elected by the people. Sanctions, especially sanctions on medicine at the time of the COVID-19 pandemic, are crimes against humanity.
The Holy Quran introduces the destruction of nature and mankind as a major characteristic of the tyrants. The Islamic Republic of Iran proposes that any kind of sanction-induced restriction or disruption in the supply of good health and environment as two humanitarian issues, be declared forbidden. Moreover, I, on behalf of the Iranian nation and millions of refugees hosted by my country, would like to condemn the continued illegal US sanctions especially in the area of humanitarian items, and demand that this organized crime against humanity be recorded as a symbol and reality of the so-called American human rights.
Despite the fact that the Islamic Republic of Iran was keen from the outset to purchase and import COVID-19 vaccines from reliable international sources, it faced inhumane medical sanctions. Therefore, from the very beginning, we started to sustainably produce vaccines domestically.
In addition to peaceful nuclear and satellite technologies, Iran is the medical hub of the region and numerous Iranian physicians and scientists, such as Avicenna, shine in the history of humankind. Knowledge that is beneficial to humanity cannot be sanctioned. We ourselves have been able to produce fuel for the Tehran research reactor which makes radiopharmaceuticals for more than one million cancer patients in Iran. We have also made astonishing progress in the area of biotechnology and stem cells in spite of all sanctions. And today despite all sanctions targeting human rights, we have become one of the manufacturers of COVID-19 vaccines.
Cooperation amongst the countries of the world in the realm of health and especially on vaccines is tantamount to helping the spirit of humanity and the policy based of divinity-humanity in international relations. The Coronavirus is a wake-up call for the whole world, reminding us once again that the security of all human beings are interdependent. Crises in human societies, such as violence, poverty, unemployment, moral and economic corruption, collapse of family foundations, regional wars, organized terrorism and environmental crises are all the result of inattention to the principles of rationality, justice and freedom.
Ladies and Gentlemen,
The strategic thoughts of the Islamic Republic of Iran are rooted in the ideas of the founder of the Islamic Revolution, the late Imam Khomeini (May His Soul Rest in Peace) as well as in the genuine concepts of true Islam, i.e. rationality, prudence and pondering and have resulted in the resistance in line with the national interests of countries. Speaking about the rights of nations without speaking of the obligations of their governments cannot bring about the fulfilment of their rights, as the independence of a nation is its freedom. The Islamic Revolution supports this kind of freedom and, hence, obstructs extremism. And this is the nature of the true strength of the Islamic Republic of Iran which does good to all.

The Holy Quran introduces the destruction of nature and mankind as a major characteristic of the tyrants. The Islamic Republic of Iran proposes that any kind of sanction-induced restriction or disruption in the supply of good health and environment as two humanitarian issues, be declared forbidden. Moreover, I, on behalf of the Iranian nation and millions of refugees hosted by my country, would like to condemn the continued illegal US sanctions especially in the area of humanitarian items, and demand that this organized crime against humanity be recorded as a symbol and reality of the so-called American human rights.

NEWS

Iran, Germany Discuss JCPOA Revival

Iranian Foreign Minister Hossein Amirabdollahian and his German counterpart Heiko Maas discussed ways to resuscitate the Joint Comprehensive Plan of Action (JCPOA).
In a Tuesday meeting with Mass on the sidelines of the 76th session of the UN General Assembly in New York, Amirabdollahian said Iran expects that the economic benefits of the JCPOA, which have not been materialized due to the negligence of the other parties, will be guaranteed this time.
The Vienna talks are not aimed at reaching a new agreement, but to ensure the full and guaranteed return of the United States to its obligations under the UN Security Council Resolution 2231, he added.
"Unfortunately, what we see in the policies of the incumbent US administration is the continuation of the Trump administration's approach with regard to imposing illegal sanctions," Amirabdollahian deplored.
The new Iranian government would not tie the domestic economy to the JCPOA, he added, expressing Tehran's readiness to design relations independent of the 2015 nuclear deal.
The economic relations between Iran and Germany are not satisfactory at all, and it is necessary to find a way to improve the situation, Amirabdollahian stated, according to the Iranian government's official website.
For his part, Maas said Germany is committed to the JCPOA and is making every effort to preserve and revive the deal.
He also welcomed a recent agreement between Iran and the International Atomic Energy Agency, stressing the need for all parties to work for success in the Vienna talks.
Maas also highlighted Berlin's determination to promote relations with Iran in all fields.
Elsewhere in the meeting, the two top diplomats discussed the regional and international issues and stressed the need for the establishment of an inclusive government in Afghanistan.

Amir-Abdollahian: Strengthening ties with neighbors priority of Iran

Iranian Foreign Minister Hossein Amir-Abdollahian said that strengthening and developing ties with neighboring and regional countries is the priority of the 13th administration of Iran.
He made the remarks in Baghdad Multilateral Meeting in New York which was attended by foreign ministers and high representatives of Jordan, Saudi Arabia, Turkey, Kuwait, Qatar, Egypt, and France as well as the EU foreign policy chief, secretary-general of Arab League, secretary-general of Islamic Cooperation Organization, secretary-general of Persian Gulf Cooperation Council and chaired by Iraqi foreign minister.
During the meeting, the Iranian foreign minister said that the Islamic Republic of Iran has always emphasized intra-regional dialogue as a solution to come out of the current crisis. The history and reality of the last 100 years in the region of West Asia (Persian Gulf, North Africa) show that external variables have been the main obstacle to achieving convergence and not achieving sustainable development.
"We have always emphasized that we need endogenous and indigenous security arrangements to create stability and security in the region. Foreign presence and intervention in any form are contrary to the goals of peace and security in the region," Amir-Abdollahian stressed.
"I emphasize once again that the priority of the new government of the Islamic Republic of Iran is to strengthen and develop relations with its neighbors and the region, and I hope that such meetings will bring about a new chapter of cooperation and participation of people of the region for peace," he added.

ISFAHAN NEWS

The First Bilingual Economic Newspaper In Isfahan Province

3 0000 Rials

Thursday,September 23 , 2021, No. 879

Amir-Abdollahian congrats Lebanon on formation of govt.

Iranian Foreign Minister Hossein Amir-Abdollahian in a message to his Lebanese counterpart congratulated formation of government in Lebanon and called it an important step to overcome problems in the country.He reiterated that the formation of government in Lebanon is an important step to overcome difficulties and fulfill the aspirations of resilient Lebanese nation, adding that the Islamic Republic of Iran will always stand by the Lebanese nation and government.The Islamic Republic of Iran believes that peace and stability in Lebanon have been achieved democratically under the shadow of unity and amity inside the country away from foreign interference, he said.Lebanese people, who along with the Lebanese Resistance and army, have made brilliant achievements in resisting terrorism, occupation and Takfiri movements, will be able to solve their country's problems and will therefore move towards prosperity and progress, he added.

Headlines

Strengthening ties with neighbors priority of Iran 5

Over 106,000 tons of car tires produced in 5 months 4

Industrial sector grows %6 in Q1 4

CALL TO PRAYER TIME IN ISFAHAN

Morning call to prayer : 04:31:41

Noon call to prayer : 11:55:37

Evening call to prayer: 18:16:18

WEATHER

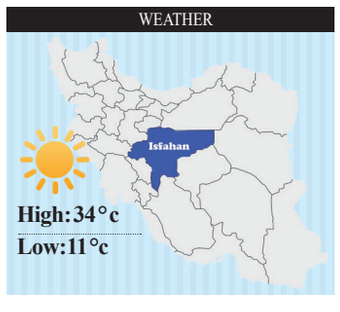

High: 34°c

Low: 11°c

ISFAHAN NEWS news Iran

Two US military logistics convoys targeted in Iraq

Two US military logistics convoys were attacked in Iraq's Babil and Baghdad provinces.

News sources reported Wednesday morning that a US military logistics convoy was targeted in Babil province. A group called 'Ashab al-Kahf' (The Companions of the Cave) claimed responsibility for the attack.Another US military logistics convoy was also targeted in Baghdad's al-Yusufiya district. 'Ashab al-Kahf' also claimed responsibility for the attack.The group has repeatedly claimed responsibility for the attacks on US convoys.

Iran Does Not Trust US Promises: President Raisi

4

SCO full membership boosts economic, trade ties: Iranian official

Since being accepted as a member of regional and international organizations will help bolster economic and trade progress of each country, Iran's permanent membership in the Shanghai Cooperation Organization (SCO) will be fruitful for the Islamic country's trade and economic relations, an Iranian official believes.

Head of Iran-Afghanistan Chamber of Commerce Hossein Salimi told IRNA on Wednesday that the Shanghai Cooperation Organization is one of important international mechanisms, which can provide member states such as the Islamic Republic with economic development and prosperity.

After 16 years, eight main member states of the SCO voted for permanent membership of the Islamic Republic of Iran. The event took place in the second day of the 21st SCO Summit in Dushanbe, Tajikistan, on September 17.

Iran's full membership in the organization will pave the way for expanding export and import exchanges with other member states, because there are some regulations, which facilitate transit of commodities among the economic partners, Salimi argued.

This kind of regional and international convergence will improve economic condition of member states and creates more job opportunities in different economic sectors of the countries, he added.

In June 2001, China, Kazakhstan, Kyrgyzstan, Russia, Tajikistan, and Uzbekistan organized a meeting in Shanghai, China, to announce a new organization and expand political and economic cooperation.

The Shanghai Cooperation Organization is the successor to the Shanghai Five, which is a mutual security agreement formed in 1996 between China, Russia, Kazakhstan, Tajikistan, and Kyrgyzstan.

The SCO is the world's largest regional organization in terms of geography and population, covering three-fifths of the Eurasian continent. About 40 percent of the world population and over 20 percent of global gross domestic product exist in the organization.

Iran joined the SCO in 2005. Now, following the country's full membership, it is up to time to wait and see what kind of changes will happen for the Iranian economy.

The full membership can facilitate economic and trade relations between Iran and other member states of the SCO.

The Islamic Republic can find good opportunities in energy and transportation fields, because there are both exporters and importers of oil and gas among the SCO member states.

Totally, the SCO with 20% and 50% of oil and gas reservoirs respectively can turn into one of the most important hubs of economy and energy in the world.

Thus, Iran as an oil and gas exporters can expand its economic and trade ties with other member states.

The full membership can facilitate economic and trade relations between Iran and other member states of the SCO.

Locked-Down Melbourne Tightens Security for COVID19- Protests

Police fanned out across the center of Australia's second-largest city of Melbourne on Wednesday in a bid to keep a lid on a third day of protests over COVID19- lockdown curbs, as the state of Victoria recorded another rise in infections.

Police made more than 60 arrests on Tuesday after more than 2,000 protesters damaged property, blocked a busy freeway and injured three police after authorities shut construction sites for two weeks to limit the spread of the disease, Reuters reported.

Protesters again gathered in groups roaming across city streets on Wednesday despite pleas for them to remain home, but largely avoided clashes with busloads of police, while state police Chief Shane Patton vowed to prevent more violence.

"I'm not going to talk about the tactics we'll deploy today," Patton told media in Melbourne. "I want them to be completely unaware of what we're going to do and what capacity they may face."

By early afternoon, television footage showed several hundred protesters had gathered at the Shrine of Remembrance, a memorial near the city center honoring service in war, under the watch of police.

"There has been a couple of arrests," Deputy Commissioner Rick Nugent told radio station 3AW.

The protests followed a decision by authorities to make vaccines mandatory for construction workers and to enforce the closure of building sites from Tuesday, citing non-compliance with health rules.

Authorities and union officials have said extremist and far-right groups had joined the protest.

"There were some people there who you would say were from the building industry. There were others who were not ... they are not there to protest, they are there for a fight, pretend to be protesting," said the state's premier, Daniel Andrews.

Protesters have refused to speak to reporters on the scene, chanting "fake news" when approached, media said.

Australia's largest cities of Sydney and Melbourne, as well as its capital, Canberra, have been in lockdown for weeks to contain a Delta outbreak.

It is the sixth lockdown for Melbourne, the most of any Australian city since the pandemic began.

Authorities aim to resume daily activities in Sydney and Melbourne in a staggered fashion, easing some curbs when the share of fully vaccinated adults in the population reaches 70 percent, which is expected next month.

Further relaxations will follow when the figure hits 80 percent.

Some 54 percent of people aged 16 and above are fully vaccinated in the most populous state of New South Wales and 45 percent in Victoria.

It is the sixth lockdown for Melbourne, the most of any Australian city since the pandemic began.

In meeting with Borrell: Iran FM criticizes US unconstructive behavior in JCPOA

Iranian Foreign Minister said that unfortunately, the Biden administration's behavior and policies in relation to Iran and the JCPOA have so far been unconstructive.

Iranian Foreign Minister Hossein Amir-Abdollahian met and held talks with European Union Foreign Policy Chief Josep Borrell on the sidelines of the 76th UN General Assembly (UNGA) meeting on Tuesday on various issues, including the JCPOA and developments in Afghanistan.

Emphasizing that Raeisi's administration seeks a practical outcome in the negotiations, Amir-Abdollahian said, "Our criterion is the action of the other parties, not their comments. The new administration is reviewing the previous negotiations. We do not waste time, nor do we accept the unconstructive behavior of the United States."

"Unfortunately, the Biden administration's behavior and policies in relation to Iran and the JCPOA have so far been unconstructive. Although Biden has verbally criticized Trump's policies, he has in practice pursued the same policies toward Iran," he added.

Iran Ready for AFC Women's Asian Cup Qualification, Coach Says

Iran women's football team coach Somayyeh Shahbazi says that they are ready for the match against Bangladesh in the 2022 AFC Women's Asian Cup qualification.

Team Melli will meet Bangladesh in Group G on Wednesday.

Bangladesh was originally chosen to host the competition but the Asian Football Confederation (AFC) has named Uzbekistan as hosts.

Iran, Jordan and Bangladesh are in Group G.

"We will start the competition with a match against Bangladesh and we are well-prepared for the match. The team has lost against Jordan and will play us with the aim of winning the match," Shahbazi said in an interview with website of Iran football federation.

"We have analyzed Bangladesh well and know their weakness. We are ready to beat them tomorrow," she added.

اخبار اصفهان
ISFAHAN NEWS ۰۷
اقتصاد ایران
پنجشنبه ۱ مهر ۱۴۰۰ | شماره ۸۷۹

مخالفت قاطع وزیر اقتصاد با افزایش نرخ بهره

دهقان دهنوی گفت: وزیر اقتصاد در جلسه کمیته تامین منابع با افزایش هر چند اندک نرخ سود در مقطع فعلی مخالفت کرد.

محمدعلی دهقان دهنوی، رئیس سازمان بورس در خصوص مخالفت وزیر اقتصاد با افزایش نرخ بهره اظهار کرد: بر اساس مخالفت قاطع وزیر اقتصاد، افزایش نرخ بهره هر چند اندک در مقطع فعلی و افزایش نرخ سود در دستور کار نیست. تقاضای اوراق جانشین تقاضای سهام نیست.

او بیان کرد: عملکرد صندوق‌ها در حوزه اوراق و سهام به دقت رصد می‌شود. روز سه شنبه خالص خرید آن‌ها ۲۱۳ میلیارد تومان بود.

رئیس سازمان بورس افزود: سازمان بورس این درخواست را از بانک مرکزی داشته است که به مانند بازار بین بانکی در راستای عملیات بازار باز، در بازار سرمایه و اوراق موجود در آن نیز ورود کند و نرخ‌ها متعادل شود تا آسیبی به بازار نرسد.

دهقان دهنوی در خصوص سهام عدالت تصریح کرد: سهام عدالت قطعا طوری سامان دهی می‌شود که آسیبی به بازار سرمایه وارد نشود و نهایت دقت در آن خواهد شد و جوانب کار سنجیده می‌شود. او بیان کرد: در مورد نرخ گذاری کالاها دیدگاه‌های بدنه دولت اعم از رئیس جمهور، وزیر صمت و وزیر اقتصاد پرهیز از نرخ گذاری دستوری است.

سرانه یارانه پنهان هر ایرانی یک میلیون و ۳۵۰ هزار تومان در ماه

معاون وزیر اقتصاد با اشاره به نابرابری در توزیع یارانه پنهان بین مردم گفت: مجموع ماهانه یارانه پنهان برای هر فرد یک میلیون و ۳۵۰ هزار تومان است.

هادی قوامی معاون وزیر اقتصاد در گفتگو با تیتر امشب با بیان اینکه یارانه پنهان مابه التفاوت قیمت گذاری با قیمت واقعی در اقتصاد کشور است، گفت: کسری بودجه دولت‌ها که به تورم می‌انجامد فشار مضاعفی به دهک‌های پایین جامعه است و کسانی که بیشتر از یارانه‌های بهره مند می‌شوند دهک‌های بالای جامعه هستند.

رقم یارانه پنهان در اقتصاد ایران حدود ۵۰ میلیارد دلار معادل ۱۴۰۰ هزار میلیارد تومان است؛ که سهم هر ایرانی از این یارانه روزانه ۴۵ هزار تومان است. یعنی یک روز یارانه پنهان هر فرد معادل یک ماه یارانه نقدی است. مجموع ماهانه یارانه پنهان برای هر فرد یک میلیون و ۳۵۰ هزار تومان است.

قوامی با اشاره به توزیع یارانه بنزین در سال ۹۹ گفت: در بخش یارانه پنهان مستقیم به دهک دهم جامعه حدود ۲۸ هزار میلیارد تومان از یارانه بنزین استفاده کرده‌اند و کسانیکه در دهک اول قرار دارند ۱ هزار و ۶۵۰ میلیارد تومان بهره برده‌اند. وی گفت: یارانه پنهان کشور حدود ۶۰ درصد از تولید ناخالص داخلی سرانه اقتصاد ایران است. رحیم زارع عضو کمیسیون برنامه و بودجه مجلس شورای اسلامی هم گفت: هدفمندی یارانه‌ها به توزیع عدالت در جامعه کمکی نکرده است. یارانه‌های پنهان و آشکار بیش از بودجه عمومی کشور و معادل ۱۴۰۰ هزار میلیارد تومان در کشور است.

صرفه جویی بیش از ۷۵ گیگاوات ساعت با تغییر ساعات در فصول

تغییر ساعت چقدر در کاهش مصرف انرژی موثر است؟

تغییر ساعت در کشـــور ما دو مرحله در سال به منظور صرفه‌جویی در مصرف برق از طریق بهره‌گیری بیشتر از نور خورشید انجام می‌شود.

اخبار اصفهان ISFAHAN NEWS
گـــزارش
خبرآنلاین

همه ساله در کشـــور ما در دو مرحله تغییرات ساعتی انجام می‌شـــود به طوری که در مرحله نخســـت اول فروردین ســـاعت رسمی کشور یک ساعت به جلو و در بامداد ۳۱ شهریور یک ساعت به عقب کشیده می‌شود این در حالی است که در برخی از کشورها این موضوع در ۴ مرحله طی یک سال انجام می‌شود.

در سال ۱۳۷۰ بر اساس محاسباتی هیئت وزیران ایران مصوبه‌ای را به تصویب رساند که طی آن ساعت رسمی کشور همه ساله در اول فروردین ماه یک ساعت جلو کشیده شود و در آخر تابستان به حالت اول باز گردد. ادامه مطالعات در آن دوره نشـــان داد که حدود ۱۰۰ مگاوات کاهش مصرف در زمان پیک (اوج مصرف) حاصل شده است.

طبق بررسی‌های انجام شده تغییر ساعت در فصل بهار و تابســـتان در سایر کشورها نشـــان می‌دهد که این روند بـــه منظور اســـتفاده بهینه و صرفه‌جویی در مصرف برق با بهره‌گیری از نور خورشید و طولانی بودن ساعات روزهای فصل بهار و تابستان به مرحله اجرا در آمده و در حال حاضر در ۷۷ کشور جهان تغییر ســـاعت در این دو فصل به‌عنوان یک اصل پذیرفته شده و به طور قانونمند، نهادینه شده است. امسال باتوجه به کاهش بارندگی و خشکسالی که در ۵۰ ســـال اخیر در کشور رخ داده است، خاموشی‌ها در تابســـتان سطح وسیعی از کشور را در برگرفت به طوری که خاموشی از دوساعت به چندین ســـاعت رسید، اما نتایج بررسی ها نشان داده است که تغییر در ساعات می‌تواند به شدت مصرف انرژی را کاهش دهد.

> امسال باتوجه به کاهش بارندگی و خشکسالی که در ۵۰ سال اخیر در کشور رخ داده است، خاموشی‌ها در تابستان سطح وسیعی از کشور را در برگرفت به طوری که خاموشی از دوساعت به چندین ساعت رسید

■ تغییر ساعت در کاهش مصرف برق تاثیرگذار است

مصطفی رجبی مشهدی سخنگوی صنعت برق کشور با اشـــاره به تاثیر مصرف برق با تغییر ساعات در کشور، گفت: به هر حال یکی از دلایل اصلاح ســـاعت در نیمه اول و دوم ســـال اســـتفاده از نور روز خورشید اســـت و قطعا این امر تاثیرگذار در مصرف انرژی است.

او ادامه داد: در واقع هر سال این روند ادامه دارد و تاثیر بسیار مطلوبی در کاهش مصرف انرژی به خصوص بـــرای خانوارها دارد و این طرح در بســـیاری از کشورها در حال اجرا است.

سخنگوی صنعت برق کشور اضافه کرد: این برنامه ریزی که همه ســـاله در جهت تغییر ساعات می‌شود باعث شده عدد قابل توجهی یعنی حدود ۶۰۰ مگاوات کاهش مصرف انرژی را داشته باشیم.

رجبی مشـــهدی بیان کرد: یکی از دلایل تغییر ســـاعت در نیمه دوم سال استفاده بیشتر از نور طبیعی روز و در نتیجه کاهش مصرف انرژی است. این اقدام در حال حاضر در بیش از ۷۰ کشور به همین منظور انجام می‌شود. حدود ۱۵۰ سال پیش هم برای صرفه جویی در مصرف شـــمع و یا زغال سنگ هم تغییر ســـاعت انجام می گرفته است.

رجبی مشهدی ادامه داد: بررسی‌های چند سال اخیر نشان می‌دهد که تغییر ساعت، حدود یک تا ۵.۱ درصد در کاهش مصرف برق تاثیر دارد که این میزان معادل مصرف برق استان سمنان در این دوره از سال است.

او افـــزود: حتـــی در ســـال‌های اخیر ما درخواســـت کردیم که به منظور کاهش بیشـــتر مصـــرف در نیمه اول ســـال که محدودیت‌هـــا در تامین برق و فشـــار بر نیروگاه‌ها بیشتر است، ساعت کاری ادارات هم تغییر کند؛ یعنی ادارات یک ســـاعت زودتر شـــروع به کار کنند تا با یک ساعت زودتر خاتمه دادن به کار و خاموش شدن وسایل سرمایشی، مصرف کاهش بیشتری پیدا کند.

این مقام مسئول تغییر ساعت در تابستان را تاثیر گذارتر از زمستان دانست و گفت: حتی این تغییر ساعت در برخی از کشورها که عرض جغرافیایی بیشتری دارند تا ۴ بار در سال یعنی هر سه ماه یک بار اتفاق می‌افتد و در هر نوبت بیش از یک ساعت است.

■ صرفه جویی بیش از ۷۵ گیگاوات ساعت با تغییر ساعات در فصول

طبق آمار دفتر مدیریت مصرف برق شرکت توانیر، تغییر ساعت رسمی کشور ۱/۵ درصد کاهش مصرف برق را در پی خواهد داشت و میزان این صرفه‌جویی ظرف ۶ ماه بیش از ۷۵ گیگاوات ساعت تخمین زده شده است. در واقع ایجاد تعـــادل بین تولید و مصرف حامل‌های انرژی یکی از مشکلات دنیای امروز بوده و این مشـــکل در کشورهای در حال توسعه‌ای چون ایران به دلیل مصرف بالا از اهمیت بیشتری برخوردار است.

در این میان برق یکی از مهم‌ترین حامل‌های انرژی اســـت که مصرف بالای آن به‌دلیل عدم‌سهولت در واردات، برای اقتصاد کشور چالش آفرین بوده و نتیجه‌ای جز خاموشی و اُفت ولتاژ را در پی نخواهد داشت.

البته کاهـــش مصرف بـــرق راه حل‌های دیگری هم داشته و به قطع یقین اولین و آخرین راه حل تغییر ساعات اداری نیست. راهکار دیگر اســـتفاده از تکنولوژی روز و پیش بینی و برنامه‌ریزی برای وقوع چنین اتفاقی بود، با اســـتفاده از تکنولوژی‌های به روز می‌توان انرژی تولید کرد و کشـــور را بـــه خودکفایی کامـــل رســـاند برای مثال باتوجه بـــه موقعیت اســـتراتژیک کشـــور می‌تـــوان از انرژی خورشـــیدی بهره‌مند شد.

■ چه کشـــورهایی ساعت خود را تغییر نمی‌دهند؟

بیشتر مناطق آفریقا و همچنین کشورهای آسیایی از قبیل چین و هند ساعت‌های رسمی خود را در بهار تغییر نمی‌دهند. این بدان معنا نیست که این کشورها پیش‌تر «تغییر ســـاعت» را امتحان نکرده‌اند. به طور مثال، قطعی برق مداوم در بنگلادش مسئولان این کشـــور را وادار کرد تا سال ۲۰۰۹ (۱۳۸۸)، دی اِس تـــی را بـــه طور آزمایشـــی اجرا کنند. نارضایتی مردم از این روش باعث شـــد اجرای آن پس از ۶ ماه متوقف شود. مصر نیز سال ۲۰۱۴ و با هدف کاهش مصرف انرژی، «تغییر ساعت تابســـتانی» را اجرا کرد. این روش بدلیل نارضایتی مردم از ۴ بار تغییر ســـاعت در ســـال و همچنین بی‌نتیجه بودن آن در بهینه‌ســـازی مصرف انرژی، از سال پس از آن اجرا نشد. حســـن مرادی کارشناس انرژی گفت: به طور کلی تغییر ساعات در کشورها به این دلیل است که مردم بتوانند مقدار بیشتری از نور خورشید را به منظور روشنایی استفاده کنند.

اخبار اصفهان ISFAHAN NEWS
خبر
ایسنا

خبر مهم وزیر کار درباره جاماندگان یارانه معیشتی

وزیر کار گفت: طرحی در مورد ثبت‌نام از جاماندگان یارانه معیشتی در دولت در دست بررسی اســـت که هنوز به نتیجه نرســـیده و در حال طراحی و زمان‌بندی نحوه اجرای آن هستیم.

حجـــت‌الله عبدالملکی در حاشـــیه افتتاح چهار مرکز نوآوری و توســـعه تعاون گفـــت: لایحه اصـــلاح قانون تعـــاون در کمیســـیون مجلس در دست بررسی بود که گفتیم ۴۵ روز متوقف بماند تا موارد جدیدی مانند پلت‌فرم‌هـــای تعاونی‌های دیجیتال به آن اضافه شـــود زیرا این مدل‌های پیشرفته در دنیا اجرا می‌شود در حالی که قانون فعلی ظرفیـــت اجرای آن را ندارد. وی افـــزود: همچنین خط اعتباری ۲ هزار میلیارد تومانی برای بخش تعاون امروز طی تفاهم‌نامه‌ای بین معاونت تعاون، بانک توسعه تعاون و صندوق ضمانت ســـرمایه‌گذاری تعاون امضا می‌شـــود که ۶۰ درصد از این تســـهیلات به نرخ تکلیفی با یارانه‌ای که معاونت تعاون می‌پردازد به تعاون گران اعطا می‌شـــود. وزیر تعاون، کار و رفاه اجتماعی گفت: برای سال ۱۴۰۱ منابع بانکی برای تعاون را بیشتر می‌کنیم تا توان وام‌دهی بانک توسعه تعاون افزایش پیدا کند.

آگهی ابلاغ وقت رسیدگی

نظر به اینکه خواهان فاطمه بنی آدمیان کاشی فرزند ماشااله با وکالت آقای ابوالفضل محمدرضا معین فرد دادخواستی به خواسته ابطال سند رسمی ۱- ابطال سند مالکیت (در خصوص پلاک ۹۲۶۰ فرعی از ۱۱ اصلی بخش ۲ کاشان مقوم به بیست میلیون و یک ریال بانضمام کلیه خسارات دادرسی) مقوم به ۲۰/۰۰۰/۰۰۱ ریال ارزش منطقه ای ملک ۱۱۱/۶۱۹/۲۰۰ ریال ۲- ابطال سند رسمی (انتقال به شماره ۳۸۰۶۰ مورخ ۸۵/۲/۲۳ دفترخانه شماره ۲۶ کاشان مقوم به بیست میلیون و یک ریال بانضمام کلیه خسارات دادرسی) مقوم به ۲۰/۰۰۰/۰۰۱ ریال ارزش منطقه ای ملک ۱۱۱/۶۱۹/۲۰۰ ریال سایر دعاوی غیرمالی ۳- ابطال رای شماره ۷۶۳۴ مورخ ۹۵/۷/۲۸ هیات قانون تعیین تکلیف اراضی و املاک فاقد سند مقوم به بیست میلیون و یک ریال سایر دعاوی غیرمالی ۴- صدور قرار تاخیر اجرای حکم اعلام بطلان معامله ۵- بطلان عقد بیع موضوع سند رسمی انتقال مزبور مقوم به بیست میلیون و یک ریال بانضمام کلیه خسارات دادرسی مقوم به ۲۰/۰۰۰/۰۰۱ ریال ارزش منطقه ای ملک ۱۱۱/۶۱۹/۲۰۰ ریال ۶- الزام به تنظیم سند رسمی ملک الزام به تنظیم سند رسمی مشاعی انتقال به میزان سیصد و دو متر و شصت سانتیمتر از پلاک ۴۹۴ فرعی از ۱۱ اصلی بخش دو کاشان واقع در مزرعه زیدی با حفظ حقوق مرتهن بانک صادرات مقوم به بیست میلیون و یک ریال بانضمام کلیه خسارات دادرسی مقوم به ۲۰/۰۰۰/۰۰۱ ریال ارزش منطقه ای ملک ۱۱۱/۶۱۹/۲۰۰ ریال مطالبه خسارات دادرسی به طرفیت ۱- نگار دیمکار فرزند ماشااله ۲- محمدرضا زراعت کار کاشانی فرزند حسین ۳- حسن زراعت کار کاشانی ۴- محمد کاظم زراعت کار کاشانی فرزند حسین ۵- زهرا قیاسی فرزند ماشااله ۶- بانک صادرات کاشان شعبه کمال الملک ۷- علی اصغر زراعتکار کاشانی فرزند عباس ۸- علی رضا زراعتکار کاشانی فرزند عباس ۹- فرزانه زراعتکار کاشانی فرزند عباس ۱۰- افسانه زراعتکار کاشانی فرزند عباس ۱۱- فاطمه زراعتکار کاشانی فرزند عباس ۱۲- پروانه زراعتکار کاشانی فرزند عباس ۱۳- اکبر ناجی آباد فرزند حسین ۱۴- محسن توکلی کاشی فرزند حسن ۱۵- فاطمه توکلی کاشی فرزند حسن ۱۶- مهدی توکلی کاشی فرزند حسن ۱۷- طاهره زین ساز ۱۸- اعظم مظهری فرزند عزیزاله ۱۹- ملوک محتشمی ۲۰- علی صرافی نوش آبادی فرزند حسن ۲۱- فاطمه صرافی نوش آبادی فرزند علی اصغر ۲۲- اصغر غفاری تبار فرزند اسداله ۲۳- نصرت اله محسنی راد فرزند علی اصغر ۲۴- محسن رعیت محتشمی فرزند حسین ۲۵- ماشااله طالبی ۲۶- زهره رعیت محتشمی به دادگستری کاشان تقدیم که پس از ارجاع به شعبه چهارم دادگاه عمومی حقوقی کاشان به کلاسه ۰۰۰۰۵۱۶ ثبت و برای روز ۱۴۰۰/۸/۳ ساعت ۸/۳۰ وقت رسیدگی تعیین گردیده از آنجا که آقایان و خانم ۱- محسن توکلی کاشی فرزند حسن ۲- فاطمه توکلی کاشی فرزند حسن ۳- مهدی توکلی کاشی فرزند حسن مجهول المکان بوده لذا به تجویز ماده ۷۳ قانون آیین دادرسی دادگاه های عمومی و انقلاب در امور مدنی مراتب به نامبرده ابلاغ می گردد که در وقت مقرر در جلسه دادگاه حاضر شوند ضمنا نامبرده می تواند تا قبل از جلسه رسیدگی جهت دریافت نسخه ثانی دادخواست و ضمائم آن به دفتر دادگاه مراجعه نمایند. انتشار این آگهی به منزله ابلاغ محسوب شده در صورت عدم حضور دادگاه تصمیم مقتضی اتخاذ خواهد نمود. مدیر دفتر شعبه چهارم دادگاه عمومی حقوقی کاشان

شناسه: ۱۱۹۵۸۲۹

آگهی دادنامه

شماره دادنامه: ۱۴۰۰۰۹۳۹۰۰۰۳۲۱۸۷۶۳ شماره پرونده: ۱۴۰۰۰۹۹۲۰۰۰۰۳۰۹۱۸۶ شماره بایگانی شعبه: ۰۰۰۰۰۲۷ شعبه ۲ شورای حل اختلاف شهرستان کاشان خواهان: ابوالفضل مازوچی فرزند محمد به نشانی استان اصفهان شهرستان کاشان بلوار مطهری جنب رستوران جوان همراه ولی عصر خوانده: مصطفی نجفی فرزند امیدعلی به نشانی مجهول المکان خواسته ها: ۱- مطالبه وجه چک ۲- مطالبه خسارت دادرسی ۳- مطالبه خسارت تاخیر تادیه، در خصوص دعوی آقای ابوالفضل مازوچی فرزند محمد به طرفیت آقای مصطفی نجفی فرزند امیرعلی به خواسته مطالبه وجه به میزان ۱۹/۰۰۰/۰۰۰ ریال موجب یک فقره چک به شماره ۱۱۴۴۷۰ مورخ ۹۳/۹/۵ عهده بانک ملی به انضمام خسارات دادرسی و خسارت تاخیر تادیه با عنایت به اصل تجریدی بودن اسناد تجاری و اینکه خوانده دعوی علیرغم ابلاغ از طریق نشر آگهی در جلسه دادرسی حضور نیافته و لایحه دفاعیه ارسال ننموده و دلیلی بر پرداخت دین یا ابراء ذمه خود به نحوی از انحاء قانونی ارائه ننموده و دعوی مطروحه مصون از هر گونه تعرض و ایراد و مستندات ابرازی نیز مبری از انکار و تردید باقی مانده اند. فلذا بنا بر مراتب فوق و با عنایت به گواهی عدم پرداخت صادره و احراز ذینفع بودن خواهان در دعوی مطروحه و صدور آن از ناحیه خوانده و نظر به اصل صحت و صدور اسناد و مدلول ماده ۱۳۰۱ قانون مدنی و آثار حاکم بر امضای ذیل سند و در عین حال نظر به اینکه وجود اصول اسنادی تجاری فوق الاشعار در ید خواهان دلالت بر ظهور بر بقاء دین و اشتغال ذمه خوانده تا میزان مورد خواسته داشته و نظر به قاعده استصحاب دین و توجها به نظریه مشورتی اعضا محترم شورای حل اختلاف و مواد ۹ و ۲۵ و ۲۶ و ۲۷ قانون شوراهای حل اختلاف مصوب سال ۱۳۹۴ و مواد ۱۲۵۷-۱۲۵۸-۱۲۸۴-۱۲۸۶-۱۳۲۱-۱۳۲۴ قانون مدنی و مواد ۲۴۹-۲۸۶-۳۱۰-۳۱۱-۳۱۴-۱۹۴-۱۹۷-۱۹۸-۵۰۳-۵۱۵-۵۱۹-۵۲۲ ق ا د م و ماده واحده قانون استفساریه تبصره الحاقی ماده ۲ قانون اصلاح موادی از قانون صدور چک مصوب مجمع تشخیص مصلحت نظام پیرامون خسارت قابل مطالبه خوانده را به پرداخت مبلغ ۳/۸۷۰/۰۰۰ ریال بابت اصل خواسته و پرداخت مبلغ ۶۵۳/۳۵۳ ریال بابت خسارات دادرسی هزینه های دادرسی و ورودی دادخواست و اوراق دادخواست و تصدیق منضمات به دادخواست و پرداخت خسارت تاخیر تادیه وجوه اسناد تجاری مستند دعوی از تاریخ سررسید هر یک از چکها تا زمان وصول بر مبنای نرخ تورم اعلامی از سوی بانک مرکزی که حین الاجرا محاسبه و تعیین می شود در حق خواهان محکوم می نماید. رای صادره غیابی بدوا ظرف ۲۰ روز از تاریخ ابلاغ قابل واخواهی در این شعبه و پس از انقضای مهلت واخواهی ظرف ۲۰ روز قابل تجدیدنظرخواهی در محاکم عمومی دادگستری کاشان می باشد. شعبه ۲ شورای حل اختلاف شهرستان کاشان **شناسه: ۱۱۹۰۵۴۱**

آگهی فقدان سند مالکیت

شماره نامه: ۱۴۰۰۸۵۶۰۲۰۲۵۰۰۷۷۵۵ نظر به اینکه آقای محمدحسین خلیلیان احدی از ورثه محمود خلیلیان به موجب گواهی حصر وراثت شماره ۵۴۲۴ مورخ ۱۳۹۵/۱۰/۱۶ شعبه دهم شورای حل اختلاف اصفهان با تسلیم دو برگ استشهاد شهود شماره ۳۰۳۰۸۵ مورخ ۱۴۰۰/۵/۱۳ دفترخانه ۱۷۴ اصفهان مدعی مفقود شدن سند مالکیت سه دانگ مشاع از ششدانگ پلاک شماره ۱۶/۲۰۵۳ واقع در بخش ۱۴ ثبت اصفهان که در ذیل ثبت ۳۳۵۳۶ صفحه ۲۱۷ دفتر جلد ۳۱۲ املاک بدون شماره چاپی صادر و تسلیم گردیده و نامبرده اظهار داشته که سند مالکیت مرقوم در اثر جابجایی مفقود گردیده و تقاضای صدور سند مالکیت المثنی نموده است. لذا مراتب به استناد تبصره یک اصلاحی ذیل ماده ۱۲۰ آیین نامه قانون ثبت در یک نوبت آگهی می شود چنانچه کسی مدعی انجام معامله نسبت به ملک مرقوم یا وجود سند مالکیت نزد خود می باشد از تاریخ انتشار این آگهی ظرف مدت ده روز اعتراض خود را کتبا ضمن ارائه اصل سند مالکیت یا سند معامله به این اداره تسلیم و رسید اخذ نماید تا مراتب صورتمجلس و اصل سند مالکیت به ارائه کننده سند مسترد گردد بدیهی است اگر ظرف مدت مقرر اعتراضی نرسید یا در صورت اعتراض اصل سند مالکیت یا سند معامله ارائه نشود اقدام به صدور سند مالکیت المثنی طبق مقررات خواهد شد. مدیر واحد ثبتی حوزه ثبت ملک غرب اصفهان **شناسه: ۱۱۹۶۵۵۶**

آگهی فقدان سند مالکیت

شماره نامه: ۱۴۰۰۸۵۶۰۲۰۲۵۰۰۷۶۷۳ نظر به اینکه آقای مهدی حشمت فرزند رضا احدی از ورثه خانم محترم مهجوب مستهلکی به موجب گواهی حصر وراثت شماره ۸۴۴۶۱ مورخ ۱۴۰۰/۳/۲۶ شعبه ۵۴ شورای حل اختلاف اصفهان با تسلیم دو برگ استشهاد شهود شماره ۱۱۶۱۱-۱۴۰۰/۲/۲ دفترخانه ۲۹۷ اصفهان مدعی مفقود شدن سند مالکیت ده حبه و دو هفتم حبه مشاع از هفتاد و دو حبه ششدانگ پلاک ۸۱ فرعی از ۱ اصلی واقع در بخش ۱۴ ثبت اصفهان که در ذیل ثبت ۱۰۹۹۴۸ صفحه ۸۶ دفتر جلد ۶۰۶ بشماره چاپی ۵۸۲۷۵۳ صادر و تسلیم گردیده و مالک اظهار داشته که سند مالکیت مرقوم در اثر جابجایی مفقود گردیده و تقاضای صدور سند مالکیت المثنی نموده است. لذا مراتب به استناد تبصره یک اصلاحی ذیل ماده ۱۲۰ آیین نامه قانون ثبت در یک نوبت آگهی می شود چنانچه کسی مدعی انجام معامله نسبت به ملک مرقوم یا وجود سند مالکیت نزد خود می باشد از تاریخ انتشار این آگهی ظرف مدت ده روز اعتراض خود را کتبا ضمن ارائه اصل سند مالکیت یا سند معامله به این اداره تسلیم و رسید اخذ نماید تا مراتب صورتمجلس و اصل سند مالکیت به ارائه کننده سند مسترد گردد بدیهی است اگر ظرف مدت مقرر اعتراضی نرسید یا در صورت اعتراض اصل سند مالکیت یا سند معامله ارائه نشود اقدام به صدور سند مالکیت المثنی طبق مقررات خواهد شد. مدیر واحد ثبتی حوزه ثبت ملک غرب اصفهان **شناسه: ۱۱۹۶۶۲۵**

تعیین تکلیف وضعیت ثبتی اراضی وساختمانهای فاقد سند رسمی

آگهی موضوع ماده ۳ قانون وماده ۱۳ آئین نامه قانون تعیین تکلیف وضعیت ثبتی واراضی وساختمانهای فاقد سند رسمی برابر رای شماره ۱۴۰۰۶۰۳۰۲۰۰۷۰۰ ۱۶۲۰ مورخ ۱۴۰۰/۰۵/۰۲ هیات اول موضوع قانون تعیین تکلیف وضعیت ثبتی اراضی وساختمانهای فاقد سند رسمی مستقر در واحد ثبتی حوزه ثبت ملک فلاورجان تصرفات مالکانه بلامعارض متقاضی آقای محمد مرادی قهدریجانی فرزند مهدی بشماره شناسنامه ۱۰۴۷۶ وکدملی ۱۱۱۰۲۶۸۰۳۳ صادره ازفلاورجان درششدانگ یک باب خانه به مساحت ۱۹۷/۵۹ مترمربع پلاک ۹۴۸ فرعی از ۳۸۵ اصلی واقع در قهدریجان خریداری مع الواسطه ازمالک رسمی آقای حسن مرادی فرزند محمود محرز گردیده است لذا به منظور اطلاع عموم مراتب در دونوبت به فاصله ۱۵ روز آگهی میشود در صورتی که اشخاص نسبت به صدور سند مالکیت متقاضی اعتراضی داشته باشند می توانند از تاریخ انتشار اولین آگهی به مدت دوماه اعتراض خود رابه این اداره تسلیم وپس از اخذ رسید ظرف مدت یک ماه از تاریخ تسلیم اعتراض دادخواست خود را به مراجع قضایی تقدیم نمایند . بدیهی است در صورت انقضای مدت مذکور وعدم وصول اعتراض طبق مقررات سند مالکیت صادر خواهد شد.

تاریخ انتشار نوبت اول: ۱۴۰۰/۶/۱۷
تاریخ انتشار نوبت دوم : ۱۴۰۰/۷/۱
حسین زمانی علویجه –رئیس ثبت اسناد واملاک فلاورجان
شناسه نوبت اول: ۱۱۸۶۰۱۲
شناسه نوبت دوم: ۱۱۸۶۰۱۱

تعیین تکلیف وضعیت ثبتی اراضی وساختمانهای فاقد سند رسمی

آگهی موضوع ماده ۳ قانون وماده ۱۳ آئین نامه قانون تعیین تکلیف وضعیت ثبتی واراضی وساختمانهای فاقد سند رسمی برابر رای شماره ۱۴۰۰۶۰۳۰۲۰۰۷۰۰ ۱۵۷۰ مورخ ۱۴۰۰/۰۴/۲۷ هیات اول موضوع قانون تعیین تکلیف وضعیت ثبتی اراضی وساختمانهای فاقد سند رسمی مستقر در واحد ثبتی حوزه ثبت ملک فلاورجان تصرفات مالکانه بلامعارض متقاضی آقای ولی اله قاسمی فرزند حیدربشماره شناسنامه ۵۶۳۸ وکدملی ۴۱۷۰۰۵۶۴۰۱ صادره از الیگودرز دردودانگ مشاع ازششدانگ یک باب خانه ومغازه به مساحت ۸۴/۱۵ مترمربع پلاک ۱۳۸ فرعی از ۵۳ اصلی واقع در شهرک قدس خریداری رسمی از مالک رسمی محرزگردیده است لذا به منظور اطلاع عموم مراتب در دونوبت به فاصله ۱۵ روز آگهی میشود در صورتی که اشخاص نسبت به صدور سند مالکیت متقاضی اعتراضی داشته باشند می توانند از تاریخ انتشار اولین آگهی به مدت دوماه اعتراض خود رابه این اداره تسلیم وپس از اخذ رسید ظرف مدت یک ماه از تاریخ تسلیم اعتراض دادخواست خود را به مراجع قضایی تقدیم نمایند. بدیهی است در صورت انقضای مدت مذکور وعدم وصول اعتراض طبق مقررات سند مالکیت صادر خواهد شد.

تاریخ انتشار نوبت اول: ۱۴۰۰/۶/۱۷
تاریخ انتشار نوبت دوم : ۱۴۰۰/۷/۱
حسین زمانی علویجه –رئیس ثبت اسناد واملاک فلاورجان
شناسه نوبت اول: ۱۱۸۵۹۴۰
شناسه نوبت دوم: ۱۱۸۵۹۳۹

تعیین تکلیف وضعیت ثبتی اراضی وساختمانهای فاقد سند رسمی

آگهی موضوع ماده ۳ قانون وماده ۱۳ آئین نامه قانون تعیین تکلیف وضعیت ثبتی واراضی وساختمانهای فاقد سند رسمی برابر رای شماره ۱۴۰۰۶۰۳۰۲۰۰۷۰۰ ۱۵۷۱ مورخ ۱۴۰۰/۰۴/۲۷ هیات اول موضوع قانون تعیین تکلیف وضعیت ثبتی اراضی وساختمانهای فاقد سند رسمی مستقر در واحد ثبتی حوزه ثبت ملک فلاورجان تصرفات مالکانه بلامعارض متقاضی آقای کریم ساوجی فرزند مهدی بشماره شناسنامه ۹۲۴ وکدملی ۱۲۸۴۶۵۲۴۶۷ صادره از اصفهان دردودانگ مشاع ازششدانگ یک باب خانه ومغازه به مساحت ۸۴/۱۵ مترمربع پلاک ۱۳۸ فرعی از ۵۳ اصلی واقع در شهرک قدس خریداری رسمی ازمالک رسمی محرزگردیده است لذا به منظور اطلاع عموم مراتب در دونوبت به فاصله ۱۵ روز آگهی میشود در صورتی که اشخاص نسبت به صدور سند مالکیت متقاضی اعتراضی داشته باشند می توانند از تاریخ انتشار اولین آگهی به مدت دوماه اعتراض خود رابه این اداره تسلیم وپس از اخذ رسید ظرف مدت یک ماه از تاریخ تسلیم اعتراض دادخواست خود را به مراجع قضایی تقدیم نمایند. بدیهی است در صورت انقضای مدت مذکور وعدم وصول اعتراض طبق مقررات سند مالکیت صادر خواهد شد.

تاریخ انتشار نوبت اول: ۱۴۰۰/۶/۱۷
تاریخ انتشار نوبت دوم : ۱۴۰۰/۷/۱
حسین زمانی علویجه –رئیس ثبت اسناد واملاک فلاورجان
شناسه نوبت اول: ۱۱۸۵۸۶۸
شناسه نوبت دوم: ۱۱۸۵۸۶۵

آگهی ابلاغ مفاد آرا صادره از هیات قانون تعیین تکلیف وضعیت ثبتی اراضی و ساختمانهای فاقد سند رسمی مستقر در ثبت شرق اصفهان

در اجرای ماده یک قانون تعیین تکلیف وضعیت ثبتی اراضی و ساختمانهای فاقد سند رسمی و بر حسب ماده ۳ قانون مذکور آرا ذیل که از طرف این هیات مبنی بر تایید انتقال عادی و یا سهم مفروزی متقاضی صادر گردیده در دو نوبت به فاصله ۱۵ روز آگهی می شود تا شخص یا اشخاصی که به آرا مذکور اعتراض دارند از تاریخ اولین انتشار ظرف مدت دو ماه اعتراض خود را به این اداره تسلیم نموده و در مهلت یک ماه از تاریخ تسلیم اعتراض فرصت دارند نسبت به تقدیم دادخواست به دادگاه صالحه و ارایه گواهی مبنی بر طرح دعوی اقدام نمایند و اقدامات ثبت موکول به ارایه حکم قطعی دادگاه خواهد بود و در صورت انقضا مهلت و عدم وصول اعتراض طبق مقررات سند مالکیت صادر خواهد شد و صدور سند مالکیت مانع از مراجعه متضرر به دادگاه نخواهد بود.

۱- رای شماره ۱۳۹۹۶۰۳۰۲۰۲۷۰۲۰۰۰۱ مورخ ۱۳۹۹/۱۲/۴ جلیل برزگار چرمهینی فرزند علی بشماره شناسنامه ۲۷۵۸ صادره از اصفهان بشماره ملی ۱۲۸۸۲۷۶۱۱۷ در ششدانگ یک باب خانه احداثی بر روی قسمتی از قطعه زمین پلاک ۱ واقع در بخش ۱۸ ثبت اصفهان به مساحت ۱۱۸/۵۷ مترمربع خریداری مع الواسطه بصورت عادی از مالک رسمی معصومه کشاورز هفدانی فرزند غلامحسین

تاریخ انتشار نوبت اول: ۱۴۰۰/۶/۱۷
تاریخ انتشار نوبت دوم : ۱۴۰۰/۷/۱
رئیس منطقه ثبت اسناد و املاک شرق اصفهان
شناسه نوبت اول: ۱۱۸۶۵۵۸
شناسه نوبت دوم: ۱۱۸۶۵۶۴

آگهی موضوع ماده ۳ قانون وماده ۱۳ آئین نامه قانون تعیین تکلیف وضعیت ثبتی واراضی وساختمانهای فاقد سند رسمی

رای شماره ۱۴۰۰۶۰۳۰۲۰۲۶۰۰۵۴۳۴ مورخ ۱۴۰۰/۴/۱۴ هیات دو خانم عصمت کیانی به شناسنامه شماره ۲۶ کدملی ۴۶۲۲۹۲۳۱۷۳ صادره شهرکرد فرزند شریف بصورت ششدانگ یک باب ساختمان به مساحت ۱۸۷/۵۰ مترمربع از پلاک شماره ۸۵ فرعی از ۹۹ اصلی واقع در اصفهان بخش ۱۶ اداره ثبت اسناد و املاک شمال اصفهان خریداری طبق مبایعه نامه عادی مع الواسطه از مالکیت ابراهیم افضل

لذا به منظور اطلاع عموم مراتب در دو نوبت به فاصله ۱۵ روز آگهی می شود در صورتی که اشخاص نسبت به صدور سند مالکیت متقاضی اعتراضی داشته باشند می توانند از تاریخ انتشار اولین آگهی به مدت دو ماه اعتراض خود را به اداره ثبت شمال اصفهان واقع در اصفهان میدان لاله ابتدای خیابان پروین جنب بازار گیاهان دارویی تسلیم نموده و پس از اخذ رسید ظرف مدت یک ماه از تاریخ تسلیم اعتراض دادخواست خود را به مراجع قضایی تقدیم نمایند. بدیهی است در صورت انقضای مدت مذکور و عدم وصول اعتراض طبق مقررات سند مالکیت صادر خواهد شد.

تاریخ انتشار نوبت اول: ۱۴۰۰/۶/۱۷
**تاریخ انتشار نوبت دوم : ۱۴۰۰/۷/

اخبار اصفهان

ISFAHAN NEWS ۰۸

کسب و کار

پنجشنبه ۱ مهر ۱۴۰۰ | شماره ۸۷۹

www.esfahan-news.com

اولین روزنامه اقتصادی دو زبانه استان اصفهان

صاحب امتیاز و مدیر مسئول: رضا محزونیه

سر دبیر: مرضیه ربیعی

دفتر اصفهان: میدان احمدآباد، ابتدای خیابان شهیدمفتح (بهرام) ساختمان حورا

تلفن: ۳۲۲۷۴۵۰۰-۰۳۱

روابط‌عمومی: تلفن: ۳۲۲۷۴۵۱۵-۰۳۱ فاکس: ۳۲۲۷۴۵۰۲-۰۳۱

سازمان آگهی‌های اصفهان: ۳۲۲۷۴۵۱۸-۳۲۲۷۴۵۱۷ ۳۲۲۷۴۵۱۲-۳۲۲۷۴۵۰۶-۰۳۱

فاکس بازرگانی اصفهان: ۳۲۲۷۴۵۱۱-۳۲۲۷۴۵۰۷-۰۳۱

چاپ: صمیم

امور مشترکین اصفهان: ۳۲۲۷۴۵۰۸-۰۳۱

ارائه تسهیلات مالی به طرح‌های دانش‌بنیان نیازمند منابع مالی

صندوق بیمه سرمایه‌گذاری فعالیت‌های معدنی در جهت حمایت از استارتاپ‌های معدنی با مرکز نوآوری معادن و صنیع معدنی ایران (ایمینو) تفاهم‌نامه منعقد کرد؛ ضمن اینکه به طرح‌های دانش بنیانی که نیازمند منابع مالی باشند با حمایت معاونت علمی و فناوری ریاست جمهوری تسهیلات ارائه می‌شود و تسهیلات ارائه شده نیز سقف مشخصی ندارد. در همایشی که با حضور مدیرعامل و اعضای هیات مدیره صندوق بیمه سرمایه‌گذاری فعالیت‌های معدنی و همچنین مدیرعامل مرکز نوآوری ایمینو برگزار شد، این تفاهم‌نامه در راستای حمایت از استارتاپ‌های معدنی و بررسی فرصت‌ها و چالش‌های بخش معدن میان این دو سازمان منعقد شد. فرید دهقانی- مدیرعامل صندوق بیمه سرمایه‌گذاری فعالیت‌های معدنی- ضمن اشاره به اینکه ایمینو، از بخش‌هایی است که اهداف ایمیدرو را در بخش نوآوری های معدنی به منصه ظهور می‌رساند، گفت: این مرکز خلاقیت را به بخش خصوصی معادن کشور انتقال می‌دهد و با تزریق فناوری و نوآوری به بخش معدن می‌تواند به این بخش کمک شایانی داشته باشد و به ویژه در کاهش هزینه‌های لجستیک بسیار موثر باشد. وی افزود: طی دو سال گذشته بر این باور بودیم که حمایت از استارت‌تاپ‌ها و شتاب‌دهنده‌های بخش معدن بسیار ضروری است؛ لذا تیم صندوق نخستین گام را برای اهمیت دادن به این موضوع برداشت و با صندوق نوآوری و شکوفایی معاونت علمی و فناوری ریاست جمهوری تفاهم‌نامه‌ای در زمینه حمایت از طرح‌های دانش بنیان منعقد کرد.

این ۷ نشانه یعنی می‌توانید مدیر باشید؛

آیا لیاقت رییس بودن را دارید؟

معیارهای سنجش قدرت مدیریت شما خیلی هم ساده نیستند. با این حال بر اساس اظهار نظر کارشناسان و تحقیقات به عمل آمده نشانه‌هایی وجود دارند که اگر ویژگی‌های شخصیتی شما بر اساس آنها تعریف شوند یعنی اینکه شما قابلیت تبدیل شدن به یک مدیر و رییس موفق را دارید.

اخبار اصفهان ISFAHAN NEWS یادداشت خبر آنلاین

در این مطلب هفت نشانه از این فاکتورها ذکر شده که اگر با خصوصیات شخصیتی شما منطبق باشند یعنی شما لایق رییس بودن هستید؛

■ به طور کلی مثبت هستید

تحقیقاتی که در سال ۲۰۱۵ انجام شده نشان می‌دهد افراد شاد می‌توانند مدیران تاثیر گذارتری باشند.

این افراد به طور گسترده از تواناهایی تغییرات مدیریتی آگاه هستند و قدرت ارائه آنها را دارند. این بدان معنی است که آنها در دادن انگیزه به تیم تحت مدیریت خود توانا هستند و می‌دانند چطور افراد یک گروه را به لحاظ ذهنی برای فعالیت بهتر تحریک کنند و برای آنها الهام بخش باشند.

بر اساس این تحقیقات مثبت بودن فاکتور به مراتب تاثیر گذارتری نسبت به برون گرایی در مدیریت است. این یک ویژگی خاص است که ما به خصوص در مدیران موفق آن را می‌بینیم.

البته این بدان معنا نیست که شما اگر می‌خواهید مدیر لایقی باشید همواره در تیم کاری خود به همه لبخند بزنید، اما به طور کلی مثبت بودن یکی از ویژگی‌هایی است که برای انتخاب یک مدیر می‌تواند کارآمد باشد.

■ از تغییرات نمی‌ترسید

به نظر می‌رسد مدیران جوان‌تر نسبت به هم ترازان مسن‌تر خود تاثیر گذاری بیشتری دارند. این موضوع بر اساس تحقیقی که بر روی بیش از ۶۵ هزار مدیر توسط مشاوره توسعه مدیریت انجام و هدایت شده است (زانگر، فولک من) به اثبات رسیده.

این تحقیق می گوید مدیران جوان‌تر به جهت تجربه کمتر خیلی بیشتر درباره تغییرات و پیشنهاد آنها خوش بین هستند. در واقع این مدیران جوان‌تر هستند که قهرمان تغییرات نامیده می‌شوند.

■ یک حوصله سر بر خوب هستید!

به لحاظ تکنیکی درباره بلوغ عاطفی صحبت می کنیم به این معنا که فرد به لحاظ احساسی به ثبات، سازگاری و وظیفه شناسی رسیده است.

در دنیا بهترین مدیران آنهایی هستند که بیشتر از اینکه هیجان داشته باشند ثبات دارند، بیش از اینکه بی‌نظم باشند سازگار هستند و در عین حال مودب و متفکر هستند.

شاید به همین دلیل است که مدیرعامل گوگل ساندرا پیچای از موفق‌ترین مدیران دنیا به حساب می‌آید.

او مدیری است که مثلا در مقایسه با استیو جایز، خودش کمتر در مرکز توجهات قرار گرفته و دور از هیاهو تیم تحت مدیریتش را کنترل کرده است.

شاید این افراد به جهت غلبه قدرت سازگاری بر هیجان کمی حوصله سر بر باشند اما قطعا مدیران موفق‌تری هستند.

■ درستی و راستی نشان می‌دهید

به گفته روانشناسان یکی از فاکتورهای تاثیر گذار در قدرت مدیریت درستی و راستی است. رفتار کردن به روش غیر اخلاقی که ناخودآگاه ضد تولید و بازدهی است بالاخره یک مدیر و تیم تحت مدیریتش را به ورطه نابودی می کشاند.

آنالیز مدیران و بازدهی آنها در طول سال‌ها بر اساس نظر کارمندانشان نشان می‌دهد آن دسته از مدیرانی که طبق نظر کارمندان خود از درصد راستی بالایی برخوردارند طی چند سال بازدهی ۹،۴ درصدی داشته‌اند در حالیکه دیگر دسته مدیران که درصد راستی‌شان کم بوده است فقط ۱،۹ درصد برگشت داشته‌اند.

مدیران درستکار خودشان را در همه چیز شریک می‌دانند و می‌خواهند مورد سوال و انتقاد قرار بگیرند. آنها موشکافی می کنند و البته به کارمندانشان این شانس را می‌دهند که کار خودشان را انجام بدهند به جای اینکه کار آنها را به نتیجه برسانند.

■ سخت کار می کنید

نتیجه سالها تحقیقات نشان می‌دهد وجدان کاری یا گرایش برای برنامه ریزی و سختکوشی یکی از فاکتورهای برجسته شخصیتی برای رسیدن به موفقیت است.

همچنین مروری بر مطالعات سال ۲۰۰۲ نشان می‌دهد بعد از برون گرایی، وجدان یکی دیگر از فاکتورهای ظهور شخصیت مدیریتی است.

به این ترتیب مشخص است که برای تبدیل شدن به یک مدیر قابل وجدان کاری بیش از سایر شاخص‌های دیگر حائز اهمیت است.

■ قدرت ترسیم چشم انداز آینده را دارید

نتیجه دیگری از تحقیقات (زانگر_فولکمن) می گوید یکی از مهمترین شاخصه‌های تبدیل شدن به یک مدیر نوگرا و خلاق توانایی ترسیم چشم‌اندازی از آینده است با این حال توسعه و اجرای یک چشم‌انداز در حرف زدن بسیار راحت‌تر از عمل کردن است.

در مشاوره‌های مدیریتی، یکی از مشکلاتی که برخی مدیران با آن مواجه هستند فقدان یک چشم‌انداز یا نمایی از آینده است. در واقع برخی از آنها این قدرت را ندارند که تصویری از آنچه که باید باشد برای کارمندان خود ترسیم و یا مجسم کنند تا آنها بتوانند شرایط را همانطور که هست درک کنند.

با این حال یکی از استراتژی‌هایی که مدیران بنا بر مشاوره کارشناسان می‌توانند از آن استفاده کنند "ایده بزرگ" نامیده می‌شود. در واقع یک مدیر باید یک بیانیه بلند با محتوایی پیچیده را به یک بیانیه فوری فوتی که حداکثر در ۲۵ کلمه یا حتی کمتر خلاصه می‌شود، جمع کند و چشم انداز خود را به این طریق به دیگران منتقل کند.

این بیانیه مختصر و مفید شامل سه بخش است: پیشنهاد، نتیجه و سود.

■ به همکارانتان احترام می گذارید

بر اساس تحقیقی بر روی نزدیک به ۲۰ هزار کارمند در سرتاسر جهان مهمترین قابلیت مدیریت برای کارمندان "احترام" است.

این تحقیق (منتشر شده در هاروارد بیزنس ریویو) می گوید کارمندانی که به آنها احترام گذاشته می‌شود به نسبت آنهایی که از این احترام بهره‌مند نیستند، ۵۵ درصد بیشتر درگیر کار می‌شوند و ۱،۱ برابر بیشتر به ماندن و همکاری با سازمان خود تمایل دارند.

در همین تحقیق ۵۴ درصد کارمندان گفته‌اند احترام همیشگی را از طرف روسا و مدیران خود دریافت نمی کنند. در همین راستا این تحقیق به مدیران پیشنهاد می کند فرهنگ احترام را به عنوان یک سابقه تمدنی خلق کنند تا از آن در طول فرایند استخدام کارمندان و ارزیابی و بررسی عملکردها بهره ببرند.

> **در دنیا بهترین مدیران آنهایی هستند که بیشتر از اینکه هیجان داشته باشند ثبات دارند، بیش از اینکه بی‌نظم باشند سازگار هستند و در عین حال مودب و متفکر هستند**

بازار کار

جهت درج آگهی های استخدامی خود در روزنامه اخبار اصفهان با شماره ۳۲۲۷۴۵۰۰ تماس حاصل فرمایید

کارشناس زبان انگلیسی آقا
نوع قرارداد: تمام وقت
سابقه کار: دارای سابقه کار
ساعات کاری: شنبه تا چهارشنبه ۹ تا ۱۷ - پنج شنبه ۹ تا ۱۳
شرایط احراز:
مسلط به ترجمه متون و صحبت روان انگلیسی
تسهیلات و مزایا:
بیمه
(Whatsapp) ۰۹۰۵۴۳۹۷۰۹۹
۰۳۱۳۶۷۳۶۷۴۴
goloogolooco@gmail.com

کارگر ساده (خانم و آقا)
مزایا: حقوق توافقی با بیمه و سرویس و ناهار
تلفن: ۰۹۱۳۱۶۴۴۰۵۶، ۰۹۱۲۰۸۰۹۸۴۵

یک رستوران در اصفهان (محل کار: محدوده شاهپور جدید) جهت تکمیل کادر خود به به دو نفر کارگر ساده (خانم یا آقا) برای سالنداری و نظافت و کار آشپزخانه نیازمند است.
صبحانه و ناهار به عهده رستوران - جمعه ها تعطیل رسمی
تلفن: ۰۹۱۳۶۵۶۵۱۱۳

مدرس زبان انگلیسی
نوع قرارداد: تمام وقت، پاره وقت
شرایط احراز:
استخدام قطعی از طریق مصاحبه، آزمون کتبی
داشتن مدرک دانشگاهی مرتبط الزامی می باشد
کلیه مراحل جذب و استخدام و آزمون ها کاملا رایگان می باشد
تسهیلات و مزایا:
بیمه
(Whatsapp) ۰۹۱۳۳۰۷۳۲۴۵
۰۳۱۳۲۴۰۱۴۴۸
parastudanesh2@gmail.com

یک شرکت سراسری معتبر جهت تکمیل کادر اداری خود، کارمند آقا با حقوق و مزایای اداره کار استخدام می کند
شرایط:
باانگیزه و پرانرژی
دارای کارت پایان خدمت
مسلط به آفیس (تسلط کامل به اکسل)
محدوده سنی بین ۲۵ تا ۳۵ سال
۰۹۳۹۰۶۸۶۴۲۴

همکار خانم
آشنا با کامپیوتر
حداکثر ۳۰ سال
تمام وقت (از ۸ صبح الی ۱۷)
سابقه کار الزامی نیست
همراه با آموزش
حقوق + بیمه
محدوده خمینی شهر ۰۹۱۳۱۱۱۳۴۵۸

نیازمند به یک خیاط (لباس عروس) تمام وقت
نیازمندیم
کار در مزون
تلفن: ۰۹۳۷۳۸۶۵۳۲۱

اپراتور تولید (۲۰ نفر) مدرک دیپلم به بالا
ترجیحا ساکن شاهین شهر و شمال شهر اصفهان
حداکثر سن ۳۵ سال
حقوق و مزایا + بیمه + سرویس
شهرک صنعتی مورچه خورت
ارسال رزومه به واتساپ شماره: ۰۹۱۳۱۰۳۴۵۸۳
۴۵۶۴۳۲۵۴

تعدادی نیروی خانم
جهت کار در کارگاه تولیدی
با حقوق مکفی
محدوده عبدالرزاق
۰۹۱۳۸۷۴۱۶۰۸، ۰۹۳۰۸۷۱۴۷۳۷

تعدادی نیروی فروش تلفنی خانم
ثابت در محل
با روابط عمومی بالا
حداکثر ۳۸ سال
تمام وقت
سابقه کار الزامی نیست، همراه با آموزش
حقوق ثابت + پورسانت + بیمه
۹۵۰۱۶۰۰۰، ۰۹۱۹۰۳۶۶۳۳۱

کارگر ساده (آقا)
حقوق و مزایای عالی، پاداش، بیمه، سرویس ایاب و ذهاب، ناهار
متقاضیان واجد شرایط می توانند جهت مصاحبه حضوری از ساعت ۱۰ الی ۱۵ به آدرس درج شده در آگهی مراجعه نمایند.
۰۹۳۰۲۴۰۸۸۶۸

کارگر ساده آقا
نوع قرارداد: تمام وقت
ساعات کاری: ۷ تا ۱۷
بیمه، ناهار
سرویس رفت و برگشت
(Whatsapp) ۰۹۱۳۳۰۴۳۷۷۹
۰۳۱۳۸۵۵۳۱۸۵، ۰۳۱۳۸۵۵۳۱۸۴
۰۳۱۳۸۵۵۳۱۸۶

استارت آپ

چند استراتژی بازاریابی دیجیتال برای کمپین‌ها- بخش اول

گزارش
ترجمه: پریسا جمدی

در دنیای امروز بازاریابی دیجیتال ضروری است. مهم نیست که شرکت یا بیزنس شما تا چه اندازه راه اندازی شده و موفق است، بهترین راه حل برای رشد تجارت شما بازاریابی دیجیتال ماست. برای ایجاد شرکت و کسب درآمد شما نیاز به بهترین استراتژیهای بازاریابی جهانی دارید.

■ چه استراتژی‌هایی برای شرکت شما مفید است و با مشتریان شما در ارتباط است؟

استراتژیهای برتر بازاریابی سال ۲۰۲۱ به صورت زیر هستند:

۱. سئو
۲. CPP
۳. بازاریابی محتوی
۴. بازاریابی ایمیل
۵. بازاریابی رسانه اجتماعی
۶. بازاریابی ویدیویی

استراتژی بازاریابی دیجیتال چیست؟

استراتژی بازاریابی دیجیتال طرحی است که نشان می‌دهد چطور بیزنس شما اهداف بازاریابیش را از طریق کانالهای آنلاین مانند تحقیق و رسانه اجتماعی انجام می‌دهد. بیشتر طرح‌های استراتژی بیان می کنند کدام کانالهای آنلاین و تاکتیکهای بازاریابی دیجیتال استفاده می‌شوند و اینکه شما چه میزان در این کانالها و تاکتیکها سرمایه‌گذاری خواهید کرد. مثال‌هایی از استراتژیهای بازاریابی دیجیتال مثالی از استراتژی بازاریابی دیجیتال شامل کمپین رسانه اجتماعی است که شرکا و تاثیر گزاران را شامل است و استراتژی بازاریابی محتوی که از راهنمای آنلاین برای مدیریت یا رشد استراتژی بازاریابی استفاده می کند که استفاده از رسانه‌های اجتماعی و ساختن ایمیل برای مشتریان وفادار را شامل است.

چرا استراتژی بازاریابی دیجیتال داشته باشیم

بدون استراتژی بازاریابی اینترنت، بیزنس شما طرحی برای رسیدن به اهداف نخواهد داشت. شما هدف خود را می‌دانید اما نمی‌توانید چطور به آن هدف برسید و همین باعث کمپین بازاریابی دیجیتال می‌شود که نتایجی به همراه ندارد.

اگر شما بخواهید در بازاریابی دیجیتال سرمایه گذاری کنید، باید در طرح بازاریابی دیجیتال سرمایه گذاری کنید.

چطور می‌توانید استراتژی بازاریابی دیجیتال ایجاد کنید.

■ آیا کنجکاو هستید بدانید چطور استراتژی بازاریابی دیجیتال ایجاد کنید؟

این ۸ مورد را دنبال کنید:

۱. برند خود را تعیین کنید.
۲. خریدار شما کیست؟
۳. اهداف هوشمند خود را ایجاد کنید.
۴. استراتژیهای بازاریابی دیجیتال خود را انتخاب کنید.
۵. بودجه بازاریابی دیجیتال خود را تعیین کنید.
۶. استراتژی خود را ایده پردازی کنید.
۷. کمپین خود را راه اندازی کنید.
۸. نتیجه خود را پیگیری کنید.

با این ۸ مرحله، شرکت شما می‌تواند اولین استراتژی بازاریابی آنلاین را راه اندازی کند. اگر برای ایجاد استراتژی بازاریابی آنلاینتان نیاز به کمک دارید، خدمات بازاریابی آنلاین مانند XF beW را بررسی کنید.

۷ استراتژی بازاریابی برای بیزنس شما

حالا نگاهی به ۷ استراتژی بازاریابی دیجیتال برای شرکتهای امروزی می اندازیم.

۱. سئو
۲. CPP
۳. بازاریابی محتوی
۴. بازاریابی ایمیل
۵. بازاریابی رسانه اجتماعی
۶. بازاریابی ویدیویی
۱. بهینه سازی موتور جستجو- سئو

بهینه سازی موتور جستجو (سئو) یکی از ابتکارات بازاریابی دیجیتال موثر امروزه است.

■ سئو چیست؟

سئو فرآیند بهبود وب سایت است به طوری که در نتایج موتورهای جستجو برای کلمات کلیدی و عبارات مرتبط با کسب و کار شما رتبه بالایی دارد. هرچه کلمات کلیدی بیشتری برای شما رتبه‌بندی شود- و هر چه رتبه بالاتری داشته باشید- افراد بیشتری وب سایت و تجارت شما را خواهند دید و با ان آشنا خواهند شد.

■ هدف سئو چیست؟

هدف سئو این است که بازدیدکنندگان بیشتری را به سمت وب سایت شما هدایت کند. اینها مصرف کنندگانی هستند که به طور فعال محصولات و خدمات ارائه شده توسط شما را جستجو می کنند.

چرا از سئو بعنوان استراتژی بازاریابی دیجیتال استفاده می کنیم

وقتی صحبت از استراتژی‌های بازاریابی دیجیتال می‌شود، به سئو به عنوان یک نیاز نگاه کنید.

- کمتر از ۱۰٪ تحقیقات به دومین صفحه نتایج تحقیق منتقل می‌شوند.
- بیشتر از ۳۰٪ کلیک تحقیقات روی اولین نتایج است.

■ ۲. تبلیغات پرداخت- با کلیک (CPP)

استراتژی بازاریابی آنلاین موثر دیگر و قدرتمند تبلیغات پرداخت- با کلیک است.

تبلیغات پرداخت به ازای هر کلیک چیست؟

شکلی از تبلیغ بر اساس سیستم مبتنی بر حراج است. با تبلیغات پرداخت به ازای هر کلیک، شما برای کلمات کلیدی که می‌خواهید تبلیغات شما برای آنها نمایش داده شود پیشنهاد می‌دهید- تبلیغ شما زمانی فعال می‌شود که جستجوی کاربر شامل کلمه کلیدی شما باشد. این تبلیغات سپس در بالای نتایج جستجو ظاهر می‌شوند. اگر کاربری تصمیم گرفت روی تبلیغ شما کلیک کند، هزینه آن کلیک را پرداخت می کنید. به عبارت دیگر، شما هزینه فضای تبلیغاتی را پرداخت نمی کنید- فقط برای نتایج هزینه می کنید.

■ ۳. بازاریابی محتوا

بازاریابی محتوی یکی دیگر از استراتژی‌های بازاریابی آنلاین برای شرکتهای امروزی است.

بازاریابی محتوا چیست؟

در بازاریابی محتوی تمرکز روی رسیدن، درگیر شدن و ارتباط با مشتری از طریق محتوی است. این محتوی شامل ویدیو، پستهای بلاگ، اینفوگراف و غیره است و به کاربران ارزش می‌دهد، و مبتنی بر فروش نیست، بیشتر اطلاعاتی است.

■ هدف بازاریابی محتوی چیست؟

اهداف بازاریابی محتوی بعنوان استراتژی رسانه دیجیتال، ایجاد اطلاعات با ارزش برای مخاطبین هدف، افزایش ترافیک و ایجاد تغییر است. از نظر فنی، بازاریابی محتوا بر بهینه‌سازی محتوای شما برای موتورهای جستجو تمرکز دارد تا دید شما در نتایج جستجو بهبود یابد.