ISFAHAN NEWS
اخبار اصفهان
اولین روزنامه اقتصادی دوزبانه استان اصفهان
روزنامه اقتصادی استان اصفهان
سه شنبه| ۲۵ شهریور ۱۳۹۹| ۱۵ سپتامبر ۲۰۲۰ | ۲۶ محرم ۱۴۴۲ | سال سوم| شماره ۵۹۶| صفحه اول
قیمت ۲۰۰۰ تومان

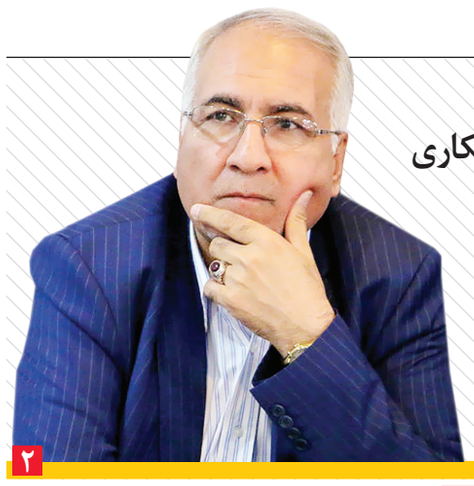

شهردار اصفهان مطرح کرد:

سفیر جدید ایران در باکو زمینه ساز همکاری اصفهان با منطقه قفقاز جنوبی

شهردار اصفهان گفت: تجربه همکاری های گذشته سفیر جدید جمهوری اسلامی در باکو در مرکز دیپلماسی عمومی و رسانه ای وزارت امور خارجه، این انگیزه و اشتیاق را برای شهرداری اصفهان ایجاد کرده تا موضوع گسترش همکاری‌ها با منطقه قفقاز جنوبی و مشخصاً جمهوری آذربایجان را به طور ویژه مدنظر قرار دهد....

۲

عکس: ایسنا

ایمنی بازار اصفهان همچنان در هاله‌ای از ابهام قرار دارد؛

زنگ خطری برای بازار

با وجود اهمیتی که این بازار بر اقتصاد شهر اصفهان دارد اما همواره مشکلاتی از جمله نبود ایمنی لازم در برابر آتش‌سوزی، برق گرفتگی، ریزش سقف و دیوار و غیره همراه با بازار اصفهان بوده است و چندین حادثه نیز آفریده است

۲

اخبار اصفهان ISFAHAN NEWS
یادداشت
فاطمه پاسبان | تجارت نیوز

افزایش ۳۰۰ درصدی قیمت غذا

بر اساس اطلاعات منتشر شده مرکز آمار ایران درمرداد ماه ۱۳۹۹ مشاهده می‌شود که از ۲۴ اقلام خوراکی که قیمت آنها منتشر شده است، چهار قلم خوراکی با کاهش قیمت نسبت به تیر ماه مواجه بوده است که تخم مرغ ماشینی با ۱۱ درصد، سیب درختی با ۱۰,۱ درصد، گوجه فرنگی با ۵,۱ درصد و سیب زمینی با ۲,۶ درصد از جمله این اقلام هستند.

در مقابل بیست قلم خوراکی دیگر در مرداد ماه نسبت به تیر ماه ۹۹ افزایش قیمت را تجربه کرده‌اند.

نکته ۱: برخی از محصولات دارای قیمت بالایی بوده و برخی قیمت کمتر و درصد تغییرات به تنهایی نمی‌تواند نماینده خوبی برای نشان دادن تاثیر نوسانات قیمت بر کاهش یا افزایش قدرت خرید مصرف کننده باشد. در سبد مصرفی خانوار، این میزان تغییرات قیمت است که با توجه به درآمد مشخص خانوار در ماه تعیین می‌کند به چه میزان از...

ادامه در صفحه ۲

بورس به زودی فاز عوض می‌کند

دوره ریزش بورس روبه پایان است؟

بورس تهران در حالی با وضعیت دو گام به پس و یک گام به پیش شاخص روبروست که بازارهای موازی همگی در حال رشدی فزاینده و قابل توجه‌اند.

هر چند بورس یکشنبه با ریزشی اندک روبرو بود اما بررسی‌ها نشان می‌دهد در فاصله کوتاه رسیدن شاخص به بالاتر از دو میلیون واحد تا دیروز، بورس ریزشی قابل توجه را تجربه کرده و نزدیک به ۵۰۰ هزار واحد عقب نشسته است.

بورس تهران حالا از پس این عقب‌نشینی به معضلی برای سهامداران بی‌شمارش بدل شده است، کسانی که با در دست داشتن برگه سهام عدالت راهی بازار سرمایه شده‌اند.

سوال اما اینجاست؛راه بورس به ...

۷

بازار طلا و سکه ۹۹/۶/۲۴ ساعت ۱۵:۳۰

قیمت سکه	قیمت فروش	قیمت قبلی
سکه طرح قدیم	۱۲,۸۹۱,۰۰۰	۱۲,۲۶۶,۰۰۰
سکه طرح جدید	۱۲,۰۰۰,۰۰۰	۱۱,۶۰۰,۰۰۰
نیم سکه	۶,۶۰۰,۰۰۰	۶,۱۰۰,۰۰۰
ربع سکه	۳,۷۵۰,۰۰۰	۳,۴۵۰,۰۰۰
سکه گرمی	۲۰۰۰,۰۰۰	۱۸۵۱,۰۰۰
یک مثقال طلای ۱۷ عیار	۵,۱۷۲,۰۰۰	۵,۰۶۹,۰۰۰
یک گرم طلای ۱۸ عیار	۱,۱۹۶,۸۰۰	۱,۱۷۰,۳۰۰
طلای آب شده نقدی	۵,۱۷۳,۰۰۰	۵,۰۷۰,۰۰۰
یک گرم طلای ۲۴ عیار	۱,۵۹۵,۷۰۰	۱,۵۶۰,۳۰۰

شبکه آب و فاضلاب هیچ تهدیدی برای میدان نقش جهان ندارد

مدیرعامل شرکت آب و فاضلاب اصفهان گفت: شبکه‌های آب و فاضلاب هیچ تهدیدی برای بافت تاریخی و فرهنگی اصفهان بویژه میدان نقش جهان ندارد. هاشم امینی با اشاره به اقدامات پیشگیرانه در سال‌های اخیر برای رفع تهدید احتمالی زیرساخت‌های آب و فاضلاب برای میراث فرهنگی اصفهان افزود: مشکل یکی دو نقطه در پشت مسجد امام در میدان نقش جهان که مشکل دفع فاضلاب داشت با همکاری اداره کل میراث فرهنگی، گردشگری و صنایع دستی اصفهان حل شده است.

اخبار اصفهان ISFAHAN NEWS
گزارش
ایرنا

وی با اشاره به انجام بازدیدهای میدانی از بافت تاریخی و گردشگری این خطه ادامه داد: حذف ۲ شبکه فاضلاب دیگر در اطراف این میدان تاریخی سبب بالا رفتن ضریب امنیت این باقت تاریخی و جلوگیری از آسیب احتمالی به علت نشت آب و فاضلاب شده است.

مدیرعامل شرکت آب و فاضلاب اصفهان اضافه کرد: این نهاد آماده است هر زمان و در هر مکانی که شبکه‌های آب و فاضلاب تهدیدی احتمالی برای آثار باستانی و میراث فرهنگی داشته باشد با پذیرش مسئولیت اجتماعی برای حل مشکل وارد عمل شود.

امینی با تاکید بر حفظ آثار تاریخی و ملی خاطرنشان کرد:: بخشی از شبکه‌های فاضلاب زیر بازار قیصریه، نواحی پشت مسجد شیخ لطف‌الله و مسجد جامع بررسی و آزمایش‌های مربوطه و ویدئومتری در عمق هفت متری انجام شد و مشاهده کردیم که هیچگونه رطوبتی از این شبکه‌ها به پی این آثار تاریخی نمی‌رسد و خطری از این حیث آنها را تهدید نمی‌کند.

وی خاطرنشان کرد: برخی شبکه‌های آب که در اطراف بافت فرهنگی و تاریخی اصفهان بویژه میدان نقش جهان احتمال داشت سبب آسیب شود نیز با تفاهمنامه با سازمان میراث فرهنگی اصلاح شد.

میدان نقش جهان، میدان تاریخی و مرکزی شهر اصفهان، در زمان صفویه حدود ۴۰۰ سال قبل در ابعاد ۵۶۰ در ۱۶۰ متر بنا شد.

معماری و مهندسی این مجموعه تاریخی که زنجیره‌ای از نیاز های اجتماعی، اقتصادی و فرهنگی شامل بازار، مسجد، مدرسه و امکانات تفریحی را در خود جای داده، پس از گذشت ۴۰۰ سال نه تنها همچنان کاربردها و نقش خود را حفظ کرده بلکه به کانون جذب گردشگران داخلی و خارجی تبدیل شده و به کاربری های خود افزوده است.

بناهای تاریخی موجود در چهار طرف این میدان شامل عالی قاپو، مسجد شاه (اصفهان)، مسجد شیخ لطف الله و سر در قیصریه است و علاوه بر این بناها، ۲۰۰ حجره دو طبقه در اطراف میدان واقع شده که بیشتر جایگاه عرضه صنایع دستی اصفهان به شمار می‌رود.

در گذشته این میدان جایگاه برگزاری آیین های گوناگون و بازی چوگان بوده که امروزه بصورت یک گردشگاه همگانی و جایگاهی برای برگزاری آیین‌های ملی و مذهبی محسوب می‌شود. این میدان در بهمن ماه سال ۱۳۱۳ به شماره ۱۰۲ در فهرست آثار ملی ایران ثبت شد و در اردیبهشت ماه سال ۱۳۵۸ جزو نخستین آثار ایرانی بود که به عنوان میراث جهانی یونسکو نیز به ثبت جهانی رسید. چهار اثر تاریخی استان اصفهان از جمله میدان نقش جهان، کاخ موزه چهلستون، باغ فین کاشان و مسجد جامع عتیق (به عنوان اولین مسجد جهان اسلام که به ثبت جهانی رسیده) در فهرست جهانی یونسکو به ثبت رسیده است.

برخی شبکه‌های آب که در اطراف بافت فرهنگی و تاریخی اصفهان بویژه میدان نقش جهان احتمال داشت سبب آسیب شود نیز با تفاهمنامه با سازمان میراث فرهنگی اصلاح شد

گزارش

نوشت‌افزار فروشی‌های اصفهان در آستانه ورشکستگی قرار دارند

گزارش
تسنیم

شهریورماه هر سال در آستانه بازگشایی مدارس که بازار خرید و فروش ملزومات مدرسه داغ می‌شد امسال با روند شیوع کرونا در برگزاری مجازی کلاس‌های تحصیلی با رکود و کاهش استقبال خانواده‌ها روبه‌رو شده است.

هر سال دانش‌آموزان برای رسیدن ماه مهر لحظه شماری می‌کردند و از اینکه تابستان به‌زودی پایان می‌یابد و آنها می‌توانند باری دیگر در کلاس و مدرسه حاضر شوند، اما این خوشحالی‌ها با ورود نامیمون شیوع کرونا به ایران از اواخر بهمن سال گذشته و جاخوشی آن تاکنون خانواده‌ها را با نگرانی و دلواپسی‌های فراوانی روبه‌رو کرده است.

از سال‌های نه چندان دور برای دسترسی آسان و سریع خانواده‌ها و حمایت از تولیدکنندگان لوازم‌التحریر ایرانی در روزهای منتهی به بازگشایی مدارس نمایشگاه‌هایی برپا می‌شد که شور عجیبی بین دانش‌آموزان برای انتخاب انبوهی از نوشت‌افزارهایی مانند مداد و مدادرنگی، خودکار، پاک‌کن و دفترهایی با جلدهای کاملا ایرانی و متنوع وجود داشت اما امسال با عدم برپایی این نمایشگاه‌ها به‌دلیل شیوع کرونا و برگزاری مجازی کلاس‌های مدارس دیگر خبری از لذت‌های کودکانه برای خرید نوشت‌افزار در بازار هم وجود ندارد.

بارها شنیده‌ایم که اصفهان در زمان رکود به تبعیت از کشور بیشترین آسیب را نسبت به استان‌های دیگر متحمل می‌شود. اکنون با شیوع ویروس کرونا و رکود حاکم وضعیت نصف جهان از لحاظ کسب و کار برای بسیاری صنوف مناسب نیست به طوری که صنف نوشت‌افزار با کاهش ۷۰ درصدی عدم تمایل والدین برای خرید لوازم‌التحریر دانش‌آموزان، روزهای بی‌رونقی و ناخوشایندی را سپری می‌کنند.

■ کسادی بازار نوشت‌افزار اصفهان با مدارس مجازی

گزارش‌های میدانی نشان می‌دهد امسال با برگزاری حضوری، نیمه حضوری و غیر حضوری کلاس‌های مدارس، مغازه‌های نوشت‌افزارهای شهر اصفهان به ویترینی برای عبور والدین، کودکان و نوجوانان تبدیل شده و واحدهای صنفی از نبود شرایط کسب و کار مناسب در این روزها راضی نیستند

در این میان با وجود کاهش استقبال خانواده‌ها برای خرید انواع لوازم‌التحریر قیمت بسیاری از محصولات ایرانی موجود در بازار به دلیل افزایش حقوق کارگر، بیمه، مالیات و تامین مواداولیه وارداتی ۲۵ تا ۴۰ درصد نسبت به سال گذشته سیر صعودی داشته و نرخ کالاهای خارجی هم با رشد کاذب دلار بی‌محابا گران شده است.

یکی از فروشندگان نوشت‌افزار در شهر اصفهان با اشاره به اینکه در سال‌های گذشته از اواخر بهمن ماه بازار خرید و فروش لوازم‌التحریر با حضور کودکان از شور و هیجان خاصی برخوردار بود گفت: با شیوع کرونا ویروس و تشکیل مجازی کلاس‌های تحصیلی، کسب و کار صنف نوشت‌افزار بسیار کساد و بی‌رونق شده است.

این فروشنده اصفهانی پیرامون اینکه امسال رکود حاکم در بازار لوازم‌التحریر اصفهان در ۲۵ سال سابقه‌ام در این صنف ناباورانه است، اظهار داشت: با برگزاری غیرحضوری مدارس و کاهش استقبال خانواده‌ها برای خرید نوشت‌افزار، بسیاری از مغازه‌ها با عدم درآمدهای مناسب از ماه‌های گذشته تاکنون در پرداخت هزینه اجاره‌های مغازه خود درمانده شده‌اند.

وی افزود: در شرایط فعلی با گسترش ویروس کرونا و هشدارهای مسئولان به خانواده‌ها که تا حدامکان فرزندان را به مدارس نفرستند و از برنامه‌های آنلاین و غیرحضوری استفاده کنند؛ والدین ترجیح می‌دهند کودکان و نوجوانان آنها از نوشت‌افزارهای باقی‌مانده خریداری سال‌های گذشته در منزل استفاده کنند.

این فروشنده اصفهانی درباره اینکه درآمد بسیاری از مغازه‌های نوشت‌افزار در بازار اصفهان نیمه تعطیل شده و فقط برخی از مغازه‌ها به دلیل ارایه خدمات امور فنی چاپ، تکثیر، فنرزنی کتب درسی دانش‌آموزان کج‌دار و مریض در حال فعالیت هستند، بیان کرد: در سال‌های گذشته با برگزاری نمایشگاه‌های لوازم‌التحریر در آستانه بازگشایی مدارس فروشندگان کسری دخل و خرج ماه‌های قبل خود را کسب می‌کردند اما امسال با عدم برپایی این نمایشگاه‌ها به دلیل کرونا ویروس، صنف نوشت‌افزار با رکود کامل روبه‌رو شده است.

وی پیرامون اینکه در سال‌های اخیر با فرمایشات و تاکید مقام معظم رهبری بر رونق تولید داخلی و منع ورود کالاهای مشابه، برخی از تولیدکنندگان سرمایه‌های خود را برای رشد تولیدات کشورمان سرمایه‌گذاری کرده‌اند گفت: از اواخر سال گذشته گسترش کرونا ویروس و تعطیلی تمام مدارس، دانشگاه‌ها، آموزشگاه‌های فرهنگی و علمی سراسر کشور و اکنون در آستانه مهر ۹۹ عدم بازگشایی کامل مدارس، حرکت چرخ دنده‌های تولیدکنندگان صنوف نوشت‌افزار را از مدار کسب و کار خارج کرده است.

این فروشنده در بازار اصفهان درباره اینکه به گفته فعالان عرصه نوشت‌افزار، امسال خرده‌فروشان لوازم‌التحریر ۴۰ درصد و عمده‌فروشان ۶۰ تا ۷۰ درصد فروش کمتری داشته‌اند، افزود: اگر چه شیوع کرونا اکثر صنوف را به تعطیلی کشاند و برخی کاملا ورشکست شدند اما صنف نوشت‌افزار شامل صنوف آسیب‌پذیر نشد و از بسته‌های حمایتی دولت هم محروم شدند.

رئیس اتحادیه صنف کتاب و لوازم‌التحریر اصفهان با اشاره به اینکه تداوم گسترش کرونا ویروس و برگزاری مجازی کلاس‌های تحصیلی تمایل والدین را برای خرید نوشت‌افزار در آستانه مهر ۹۹ کاهش داده است گفت: این شرایط سبب کاهش درآمد بسیاری از فروشندگان نوشت‌افزار شده و شاید برخی آنها روزانه کمتر از ۵۰ هزار تومان درآمدی داشته باشند.

آگهی فراخوان عمومی انتخاب سرمایه گذار (نوبت اول) چاپ دوم

شهرداری شاهین شهر به استناد مجوز مورخ ۹۹/۴/۲۵ هیئت عالی سرمایه گذاری و مصوبه شماره ۱۱۵۹/ش مورخ ۹۹/۶/۱۱ شورای محترم اسلامی شهر شاهین شهر در نظر دارد پروژه احداث و بهره برداری از تونل ارتباطی برای برقراری ارتباط شبکه فیبر نوری را به روش BOLT به سرمایه گذار واجد شرایط واگذار نماید.

متقاضیان جهت کسب اطلاعات بیشتر و اخذ اوراق فراخوان می بایستی در ساعات اداری به دفتر طرح، برنامه و سرمایه گذاری شهرداری مراجعه و پیشنهادهای خود را حداکثر تا پایان وقت اداری روز شنبه مورخ ۱۳۹۹/۰۷/۰۵ به دبیرخانه حراست تحویل نمایند. شهرداری در رد یا قبول یک یا کلیه پیشنهادها مختار است.

احمدرضا پری تبار –سرپرست شهرداری شاهین شهر

شناسه: ۹۷۶۲۵۷

آگهی ابلاغ

نظر به اینکه که در هیئت تجدیدنظر رسیدگی به تخلفات اداری دانشگاه علوم پزشکی و خدمات درمانی استان اصفهان در خصوص فرد مشروحه ذیل که از کارمندان واحدهای تابعه بوده به علت غیبت غیر موجه رای قطعی صادر گردیده و به دلیل عدم مراجعه و همچنین مشخص نبودن آدرس محل سکونت، ابلاغ رای مذکور مقدور نمی باشد. لذا به استناد تبصره ۲ ماده ۴ قانون رسیدگی به تخلفات اداری و ماده ۷۳ قانون آیین دادرسی مدنی بدینوسیله به نامبرده ابلاغ می گردد چنانچه حداکثر سه ماه از تاریخ انتشار این آگهی نسبت به رای صادره اعتراضی داشته باشد می تواند نسبت به مفاد آن به دیوان عدالت اداری شکایت نماید و در غیر اینصورت رای مورد اشاره پس از مهلت مقرر قابل اجرا خواهد بود.

خانم معصومه شمس فرزند حسن شغل: بهیار

هیئت تجدید نظر رسیدگی به تخلفات اداری کارمندان دانشگاه علوم پزشکی و خدمات بهداشتی، درمانی استان اصفهان

شناسه: ۹۸۵۲۵۶

اخبار اصفهان
ISFAHAN NEWS
۰۲
اقتصاد استان
سه شنبه ۲۵ شهریور ۱۳۹۹ | شماره ۵۹۶

ثبت نام رایگان دوگانه سوز کردن خودروهای عمومی در اصفهان

مدیر شرکت ملی پخش فرآورده‌های نفتی منطقه اصفهان با اشاره به اینکه مصرف روزانه سی‌ان‌جی اصفهان بالغ بر یک میلیون و ۶۰۰ هزار مترمکعب رسیده است، گفت: طرح ثبت نام رایگان دوگانه سوز کردن خودروهای عمومی (وانت و تاکسی) در حال اجرا است.
حسین صادقیان با اعلام این خبر، اظهار کرد: دارندگان خودروهای عمومی برای دوگانه سوز کردن خودروهای خود به صورت رایگان می توانند به سایت gcr.niopdc.ir مراجعه کنند.
وی با بیان اینکه اولویت تبدیل رایگان با کسانی است که زودتر در این دامنه ثبت نام کرده باشند، تاکید کرد: به‌طور طبیعی افزایش مصرف گاز طبیعی فشرده (سی‌ان‌جی) کاهش و صرفه‌جویی مصرف بنزین و همچنین کاهش آلودگی محیط زیست را به دنبال خواهد داشت. مدیر شرکت ملی پخش فرآورده‌های نفتی منطقه اصفهان با اشاره به اینکه مصرف روزانه سوخت سی‌ان‌جی در استان اصفهان بالغ بر یک میلیون و ۶۰۰ هزار مترمکعب است، گفت: شاخص مصرف سی‌ان‌جی در استان اصفهان به ۲۷ درصد رسیده، در حالی که شاخص ملی مصرف در کشور ۲۵ درصد است. به گفته صادقیان، استان اصفهان با مصرف ۲۷ درصدی سی‌ان‌جی، ۲ درصد از شاخص ملی فراتر رفته است به نحوی که میزان مصرف این سوخت پاک در سطح استان طی پنج ماه نخست امسال، ۲۰ درصد بیشتر از مصرف مدت مشابه سال گذشته است.

جمعیت روستاهای اصفهان ۱۲ درصد افزایش می‌یابد

مدیر کل دفتر امور روستایی استانداری اصفهان گفت: بر اساس برنامه چشم انداز و با توجه به توسعه زیرساخت‌ها، جمعیت روستاهای این استان ۱۲ درصد نسبت به سرشماری سال ۹۵ افزایش می‌یابد.
علی رحمانی با بیان اینکه جمعیت روستاهای استان ۶۱۰ هزار نفر است، اظهار کرد: با توجه به توسعه عمرانی، اشتغال زایی، تسهیلات و حمایت های دولت در هفت سال گذشته، افزایش ۱۲ درصدی جمعیت روستایی استان که در گذشته به دلیل تبدیل روستا به شهر و بی توجهی به این بخش‌ها کاهش یافته، جبران می‌شود.
وی با بیان اینکه توسعه روستایی به کاهش مهاجرت و افزایش ایجاد اشتغال و میل به زندگی در روستا منجر شده است، اظهار کرد: مهاجرت معکوس و کاهش مهاجرت از روستا به شهر از دستاوردهای دولت تدبیر و امید است که افزایش ضریب امنیت اجتماعی و کاهش حاشیه‌نشینی و آسیب‌های اجتماعی رهاورد تلاش مسئولان است.
رحمانی گفت: نباید افزایش شهرنشینی عادی و ساده شود زیرا حرکت مردم روستاها به شهر باعث بروز مشکلات زیادی از جمله تغییر فرهنگ و ماهیت‌های زندگی بر پایه معیارهای ایرانی و اسلامی خواهد شد و با افزایش شهرنشینی آسیب‌های زیادی مثل کاهش امنیت اجتماعی و افزایش ناهنجاری‌ها به کشور وارد می‌شود.

اخبار اصفهان ISFAHAN NEWS
یادداشت
فاطمه پاسبان | تجارت نیوز

ادامه از صفحه یک

... چه کالایی، توانایی مالی و قدرت خرید برای محصولات وجود دارد.
نکته ۲: درصد تغییرات قیمت اقلام خوراکی در مرداد ماه ۹۹ نسبت به مدت مشابه سال قبل به جز گوشت گاو یا گوساله، رب گوجه‌فرنگی و سیب زمینی برای بقیه اقلام با افزایش قیمت مواجه بوده که بیشترین افزایش به ترتیب مربوط به عدس با ۱۳۶ درصد، برنج خارجی درجه یک با ۱۰۸,۵ درصد و پرتقال محصول داخل با ۶۸,۸ درصد افزایش قیمت در یک سال مواجه بوده است.
نکته ۳: نگاهی به اطلاعات و آمار استانی حاکی از تفاوت قیمت اقلام خوراکی است به طوری که دامنه تغییرات بین ۲۷ تا ۱۰۷ درصد بر حسب محصول متفاوت است. به عنوان نمونه برای برنج خارجی درجه یک کمترین و بیشترین میانگین قیمت در سطح استانها به ترتیب ۱۶۸۱۸ و ۲۲۹۷۴ تومان برای هر کیلو در نوسان بوده است که اختلاف بین کمترین و بیشترین قیمت برای هر کیلو ۶ هزار تومان است.
این اختلاف قیمت که می تواند تهدیدی برای امنیت غذایی خانوار باشد به عوامل مختلفی از جمله نزدیکی و دوری به مبادی وارداتی، میزان تورم استانی، شبکه توزیع و فروش و بازاریابی وابسته است.
نکته ۴: افزایش قیمت شدید کالاهای اساسی که در سبد خانوار نقش مهمی در تغذیه آنان دارد، احتمال حذف این اقلام خوراکی از سبد مصرفی خانوار به‌خصوص در دهک‌های پایین درآمدی را به دنبال دارد که امنیت غذایی خانوار را تهدید می کند.
از سوی دیگر با افزایش قیمت اقلام خوراکی و کاهش تقاضای موثر برای آنان، بازار فروش محصولات محدود و تولیدکننده را با مشکل فروش مواجه می کند. به عنوان مثال قیمت گوشت گوسفندی ۷,۵ برابر قیمت تخم‌مرغ و حدود ۶ برابر قیمت گوشت مرغ برای هر کیلو در مرداد ماه است.

ایمنی بازار اصفهان همچنان در هاله‌ای از ابهام قرار دارد؛

زنگ خطری برای بازار

با وجود اهمیتی که این بازار بر اقتصاد شهر اصفهان دارد اما همواره مشکلاتی از جمله نبود ایمنی لازم در برابر آتش‌سوزی، برق گرفتگی، ریزش سقف و دیوار و غیره همراه با بازار اصفهان بوده است و چندین حادثه نیز آفریده است

با وجود اهمیت تاریخی و اقتصادی بازار اصفهان اما همچنان زنگ خطر ریزش و یا آتش‌سوزی به گوش می‌رسد. بازار اصفهان با قدمتی ۵۰۰ ساله از عجایب اقتصادی حکومت صفوی است که معیاری برای پیشرفت و آبادانی شهر اصفهان به عنوان پایتخت ایران در آن زمان محسوب می‌شود.

اخبار اصفهان ISFAHAN NEWS
گزارش
تسنیم

با گذشت چند صد سال هنوز هم این بازار یکی از مراکز اقتصادی مهم شهر تلقی می‌شود و همچنان مردم اصفهان برای خرید محصولاتی چون طلا و جواهرات، صنایع دستی، مواد غذایی و حتی پوشاک از این بازار بازدید می کنند. با وجود اهمیتی که این بازار بر اقتصاد شهر اصفهان دارد اما همواره مشکلاتی از جمله نبود ایمنی لازم در برابر آتش‌سوزی، برق گرفتگی، ریزش سقف و دیوار و غیره همراه با بازار اصفهان بوده است و چندین حادثه نیز آفریده است.
رقم خوردن حوادثی از این دست در بازار بارها زنگ هشدار را برای مسئولان به صدا در آورده تا پیش از آن که این حوادث تبدیل به فاجعه شوند، اقداماتی را برای ایمن‌سازی انجام دهند. در همین رابطه مدیر کل میراث فرهنگی، صنایع دستی و گردشگری استان اصفهان اظهار داشت: متاسفانه در گذشته توجهات و اقدامات لازم برای ایمن‌سازی بازار انجام نمی گرفت و مطالعات جدی در این زمینه صورت نگرفته است و ایمن‌سازی بناهای تاریخی نیازمند مطالعات و ابزارهای مناسب خود است و نمی توان از قواعد معمول استفاده کرد.
فریدون اللهیاری افزود: بازار اصفهان بافت وسیعی را در سطح شهر شامل می‌شود که از نظر جمعیتی، انباشت سرمایه‌ها و همچنین ارزش‌های فرهنگی و تاریخی در جایگاه ویژه‌ای از شهر اصفهان قرار دارد. در سال‌های اخیر با همکاری با شهرداری اصفهان، سازمان آتش‌نشانی و اتحادیه‌ها، اقداماتی برای ایمن‌سازی بازار همچون اهدای کپسول‌های آتش‌نشانی به کسبه از سوی اداره میراث فرهنگی انجام شده اما با توجه به خروجی این اقدامات نظیر عدم وجود این کپسول‌ها در واحدهای تجاری و یا عدم شارژ به موقع آن از سوی بازاریان، متوجه شدیم که این اقدامات کافی نیست و باید به صورت جدی‌تری ورود پیدا کرد.
وی با بیان اینکه برای ایمن‌سازی کامل بازار باید یک هماهنگی بین بخش‌های مختلف شهری و همچنین بخش‌های تجاری بازار صورت گیرد، گفت: جلساتی با حضور مدیریت بحران استان و دستگاه‌های مرتبط صورت گرفته که تشکیل کمیته‌ای برای رصد دقیق وضعیت ایمنی بازار، از جمله نتایج تشکیل این جلسات بوده است. البته نباید فراموش کرد که برای داشتن بازاری هر چه ایمن‌تر نیازمند همکاری کسبه نیز هستیم.
مدیر کل میراث فرهنگی، صنایع دستی و گردشگری استان اصفهان اضافه کرد: به جهت تفاوت‌هایی که بین ایمنی سازه‌های معمول با آثار تاریخی وجود دارد، انجام مطالعاتی در کنار رصد بازار ضروری است. به همین دلیل دو مطالعه اساسی در حوزه میدان امام(ره) و بازارهای اطراف آن در حال اجراست که مدیریت بخشی از این مطالعات در دست دانشگاه هنر اصفهان و بخش دیگر که مرتبط با مخاطرات بازار و میدان نقش جهان است، در اختیار دانشگاه اصفهان قرار دارد. همچنین سازمان آتش‌نشانی نیز مطالعاتی در مورد خطرات حریق در بازار همراه با دانشگاه اصفهان انجام می‌دهد. با پایان این مطالعات می توانیم تمامی نشانه‌های خطر را شناسایی کرده و در زمینه برطرف کردن آن اقدام کنیم.
وی با بیان اینکه سد معبر کسبه نیز مشکلاتی در جهت ایمن‌سازی بازار ایجاد می کند گفت: در صورت رخ دادن حادثه‌ای، نیازمند ارسال فوری خودروهای امدادی هستیم که در صورت وجود موانع در راه‌های رفت و آمد، جان انسان‌های بسیاری به خطر می‌افتد. حتی در صورت عدم وقوع حادثه‌ای باز هم نیروهایی برای افزایش ایمنی بازار باید ارسال شوند.
اللهیاری ادامه داد: سیستم برق‌رسانی بازار نیز با مشکلاتی روبه‌رو است و نیازمند بروز رسانی و اصلاح این سیستم هستیم. البته لازم است که کسبه بازار نیز با نیروهای ایمنی همکاری کنند و از فشار بیش از حد به شبکه برق‌رسانی پرهیز کنند. همچنین سیستم گرمایش و سرمایش بازار باید به گونه‌ای باشد که آسیبی به بازار نرساند و همچنین نیازهای کسبه را نیز برآورده کند.
وی ضمن انتقاد از عدم همکاری برخی از کسبه گفت: تشکل‌های بازاری مشتاق به همکاری با ما و افزایش ایمنی بازار هستند اما این کافی نیست و باید همه بازاریان به این موضوع اهتمام ورزند. البته مخاطرات بازار باید توسط دستگاه‌های مرتبط و همچنین رسانه‌ها آگاهی‌رسانی شود.
در همین رابطه نیز مدیر کل مدیریت بحران استانداری اصفهان اظهار داشت: بازار اصفهان با طول حدودا ۸ کیلومتر و در بر داشتن حدود ۷۰۰۰ واحد صنفی یکی از مراکز مهم اقتصادی و تاریخی شهر است که رعایت نکات ایمنی در این مکان ضروری به نظر می‌رسد. فرسودگی سقف بخش‌هایی از بازار، نقص در سیستم برق و خطر آتش‌سوزی در برخی نقاط بازار از جمله مشکلات ایمنی بازار است.
منصور شیشه‌فروش افزود: به جهت ایمن‌سازی هر چه بیشتر بازار، کارگروهی با محوریت اداره کل میراث فرهنگی، صنایع دستی و گردشگری با عنوان کارگروه ایمنی بازار تشکیل شد که علاوه بر بازار اصفهان، بازارهای تاریخی شهرستان‌های دیگر را نیز رصد می کند. وی با بیان اینکه برای تصمیم‌گیری نهایی باید تمامی مطالعات میدانی به پایان برسد گفت: تا زمانی که نتیجه تحقیقات مشخص نشود، اقداماتی اضطراری برای افزایش ایمنی بازار صورت خواهد گرفت. به همین منظور کارگروه ایمنی بازار به صورت هفتگی و با میزبانی اداره کل میراث فرهنگی با همراهی ادارات گاز، آب و فاضلاب و برق، سازمان نوسازی و بهسازی شهرداری، سازمان آتش‌نشانی، اتاق اصناف و معاونت حمل و نقل ترافیکی شهرداری اصفهان جلساتی را به منظور بررسی مخاطرات بازار و رفع آن انجام می‌گیرد.
مدیر کل مدیریت بحران استانداری اصفهان گفت: مرکز آموزش اتاق اصناف با همکاری ادارات گاز و برق هرگونه آموزش لازم را به منظور رعایت نکات ایمنی به اهالی بازار ارائه خواهد کرد.

> در صورت رخ دادن حادثه‌ای، نیازمند ارسال فوری خودروهای امدادی هستیم که در صورت وجود موانع در راه‌های رفت و آمد، جان انسان‌های بسیاری به خطر می‌افتد

خبر

شهردار اصفهان مطرح کرد:

سفیر جدید ایران در باکو زمینه ساز همکاری اصفهان با منطقه قفقاز جنوبی

شهردار اصفهان گفت: تجربه همکاری های گذشته سفیر جدید جمهوری اسلامی در باکو در مرکز دیپلماسی عمومی و رسانه ای وزارت امور خارجه، این انگیزه و اشتیاق را برای شهرداری اصفهان ایجاد کرده تا موضوع گسترش همکاری‌ها با منطقه قفقاز جنوبی و مشخصاً جمهوری آذربایجان را به طور ویژه مدنظر قرار دهد.

به گزارش اداره ارتباطات رسانه ای شهرداری اصفهان، قدرت اله نوروزی با ارسال نامه ای، انتصاب و آغاز به کار رسمی دکتر سید عباس موسوی به عنوان سفیر جمهوری اسلامی ایران در باکو را تبریک گفت.
وی در نامه خود خطاب به سفیر جمهوری اسلامی ایران در باکو آورده است: امیدوارم در این عرصه نیز همانند مسئولیت‌های پیشین درخشان و موفق ظاهر شوید.
شهردار اصفهان اظهار کرد: تجربه ثمربخش همکاری های گذشته با بخش‌های تابعه جنابعالی در مرکز دیپلماسی عمومی و رسانه‌ای وزارت امور خارجه و دیدار اخیر در اصفهان، این انگیزه و اشتیاق را برای شهرداری اصفهان ایجاد کرده تا ضمن استمرار ارتباط با سفارت جمهوری اسلامی ایران در باکو موضوع گسترش همکاری‌ها با منطقه قفقاز جنوبی و مشخصاً جمهوری آذربایجان را به طور ویژه مدنظر قرار دهد.
وی در این نامه اشاره کرد: اصفهان در سال ۲۰۰۰ میلادی با شهر ایروان قرارداد خواهر خواندگی امضاء کرد و علاقمند است، چنین مناسباتی را با باکو نیز شکل دهد تا ضمن تقویت همکاری‌های استان اصفهان با جمهوری آذربایجان، زمینه ابتکارات چندجانبه دیپلماسی عمومی و دیپلماسی شهری در آینده فراهم آید و امکانی به ظرفیت‌های دیپلماسی جمهوری اسلامی ایران برای ایفای نقش در موضوعات منطقه‌ای افزوده شود.

معاون هماهنگی امور عمرانی استانداری اصفهان خبر داد؛

تحقق ۶۵۰ میلیارد تومان از رهاورد سفر نوبخت به اصفهان

حجت الله غلامی از تخصیص ۶۵۰ میلیارد تومان از اعتبارات سفر معاون رییس جمهوری و رییس سازمان برنامه و بودجه کشور به طرح های عمرانی استان اصفهان خبر داد.
محمدباقر نوبخت معاون رییس جمهوری و رییس سازمان برنامه و بودجه کشور، پنجم و ششم تیر سالجاری به اصفهان سفر کرد.
حجت‌الله غلامی معاون استاندار اصفهان دیروز در حاشیه جلسه بررسی مصوبات سفر معاون رییس جمهوری به اصفهان افزود: در سفر رییس سازمان برنامه و بودجه به استان برای طرح‌های آب، راه آهن، ریل، قطار سریع السیر، راه سازی و مسکن محرومان، اعتبارات قابل توجهی در حدود یکهزار و ۸۰۰ میلیارد توان اختصاص یافت.
او ادامه داد: در آن سفر، طرح‌های نیمه‌تمام و طرح‌هایی که تا پایان سال و خرداد ۱۴۰۰ تمام می‌شد، در اولویت قرار گرفت.

آگهی حصر وراثت
آقای عباسعلی میرزائی راوندی به شناسنامه شماره ۷۵ به شرح دادخواست به کلاسه ۱۳۹۸/۹۹ از این شورا درخواست گواهی حصر وراثت نموده و چنین توضیح داده که شادروان محمد میرزائی راوندی به شماره شناسنامه ۹۷ در تاریخ ۹۵/۹/۲۹ در اقامتگاه دائمی خود بدرود زندگی گفته ورثه حین الفوت آن مرحوم منحصر است به: ۱- عباسعلی میرزائی راوندی ش ش ۱۲۶۳۲۱۴۰۴۵ فرزند متوفی ۲- مهین میرزائی راوندی ش ش ۱۲۶۳۱۸۳۶۹۷ فرزند متوفی ۳- فاطمه میرزائی راوندی ش ش ۱۲۶۳۱۶۷۰۳۹ فرزند متوفی ۴- منصوره میرزائی راوندی ش ش ۱۲۶۳۲۴۹۵۶۶ فرزند متوفی ۵- معصومه میرزائی راوندی ش ش ۱۲۶۱۲۰۴۶۲۱ فرزند متوفی ۶- انیس دهقان راوندی ش ش ۱۲۶۳۰۷۲۲۰۸ همسر متوفی. اینک با انجام تشریفات مقدماتی درخواست مزبور را در یک نوبت آگهی می نماید تا هر کسی اعتراضی دارد و یا وصیتنامه از متوفی /متوفیه نزد او باشد از تاریخ نشر آگهی ظرف یک ماه به شورا تقدیم دارد و الا گواهی صادر خواهد شد. قاضی شعبه ششم شورای حل اختلاف کاشان **شناسه: ۹۸۳۴۴۶**

آگهی حصر وراثت
خانم راحله مادابی فینی به شناسنامه شماره ۱۲۶۳۰۲۳۰۵۳ به شرح دادخواست به کلاسه ۱۳۷۶/۹۹ از این شورا درخواست گواهی حصر وراثت نموده و چنین توضیح داده که شادروان فاطمه آبایان فینی به شماره شناسنامه ۵۰ در تاریخ ۸۸/۱۱/۹ در اقامتگاه دائمی خود بدرود زندگی گفته ورثه حین الفوت آن مرحوم منحصر است به: ۱- راحله مادابی فینی ش ش ۱۲۶۳۰۲۳۰۵۳ فرزند متوفی ۲- سمیه مادابی فینی ش ش ۱۲۶۳۵۶۱۳۴۹ فرزند متوفی ۳- صدیقه مادابی فینی ش ش ۱۲۶۳۰۳۳۰۶۷ فرزند متوفی ۴- رضا مادابی فینی ش ش ۱۲۶۲۸۲۲۵۸۰ همسر متوفی ۵- طیبه مادابی فینی ش ش ۱۲۶۲۳۶۸۹۵۲ فرزند متوفی ۶- علی مادابی فینی ش ش ۱۲۶۱۹۴۴۵۱۸ فرزند متوفی ۷- زهرا مادابی فینی ش ش ۱۲۵۰۴۳۹۲۷۲ فرزند متوفی. اینک با انجام تشریفات مقدماتی درخواست مزبور را در یک نوبت آگهی می نماید تا هر کسی اعتراضی دارد و یا وصیتنامه از متوفی /متوفیه نزد او باشد از تاریخ نشر آگهی ظرف یک ماه به شورا تقدیم دارد و الا گواهی صادر خواهد شد. قاضی شعبه ششم شورای حل اختلاف کاشان **شناسه: ۹۸۳۴۴۳**

آگهی حصر وراثت
آقای عباس عرشی زاده به شناسنامه شماره ۱۲۶۱۵۹۳۶۶۹ به شرح دادخواست به کلاسه ۹۹۰۱۴۰۹ از این شورا درخواست گواهی حصر وراثت نموده و چنین توضیح داده که شادروان علی عرشی زاده به شماره شناسنامه ۱۶۰۳۴ در تاریخ ۱۳۹۹/۵/۲۷ در اقامتگاه دائمی خود بدرود زندگی گفته ورثه حین الفوت آن مرحوم منحصر است به: ۱- حمید عرشی زاده ش م ۱۲۶۲۲۷۷۴۶۹، ۲- صغری عرشی زاده ش م ۱۲۶۱۶۵۰۱۲۳، ۳- غلام رضا عرشی زاده ش م ۱۲۶۱۵۲۹۹۴۴، ۴- زهره عرشی زاده ش م ۱۲۶۱۶۲۸۲۴۱، ۵- زهرا عرشی زاده ش م ۱۲۶۱۵۵۸۳۵۹، ۶- فاطمه عرشی زاده ش م ۱۲۶۰۳۶۱۴۸۹، ۷- عباس عرشی زاده ش م ۱۲۶۱۵۹۳۶۶۹ همگی فرزندان متوفی و لاغیر. اینک با انجام تشریفات مقدماتی درخواست مزبور را در یک نوبت آگهی می نماید تا هر کسی اعتراضی دارد و یا وصیتنامه از متوفی/ متوفیه نزد او باشد از تاریخ نشر آگهی ظرف یک ماه به شورا تقدیم دارد و الا گواهی صادر خواهد شد. قاضی شعبه ششم شورای حل اختلاف کاشان **شناسه: ۹۸۳۴۳۱**

آگهی حصر وراثت
آقای سیدامین قائم مقامی فرزند سیدعلی به شماره ملی ۱۲۰۹۶۶۵۱۴۱ به شرح دادخواست به کلاسه ۹۹۰۰۵۳۲ ش ح ۱ از این دادگاه درخواست گواهی حصر وراثت نموده و چنین توضیح داده که شادروان سید علی قائم مقامی به شماره ملی ۱۲۰۹۰۵۴۱۱۶ در تاریخ ۱۳۹۹/۵/۲۸ در اقامتگاه دائمی خود بدرود زندگی گفته ورثه حین الفوت آن مرحوم منحصر است به: ۱- اقدس بیگم قائم مقامی فرزند سیدعلی اکبر ش م ۱۲۰۹۶۰۱۲۱۴ همسر متوفی ۲- سید فخرالدین قائم مقامی فرزند سیدعلی ش م ۱۲۰۹۶۴۸۵۹۸ فرزند متوفی ۳- سیدامین قائم مقامی فرزند سیدعلی ش م ۱۲۰۹۶۶۵۱۴۱ فرزند متوفی ۴- سید صدرالدین قائم مقامی فرزند سیدعلی ش م ۱۲۰۹۶۷۶۱۴۱ فرزند متوفی ۵- سید حمیدرضا قائم مقامی فرزند سیدعلی ش م ۱۲۰۰۰۷۶۶۲۱ فرزند متوفی ۶- فخرالسادات قائم مقامی فرزند سیدعلی ش م ۱۲۰۹۸۶۲۳۶۰ فرزند متوفی ۷- نسرین قائم مقامی فرزند سیدعلی ش م ۱۲۰۹۸۸۹۲۰۱ فرزند متوفی و لاغیر. اینک با انجام تشریفات مقدماتی درخواست مزبور را در یک نوبت آگهی می نماید تا هر کسی اعتراضی دارد و یا وصیتنامه از متوفی نزد او باشد از تاریخ نشر آگهی ظرف یک ماه به دادگاه تقدیم دارد و الا گواهی صادر خواهد شد. قاضی شورای حل اختلاف شماره یک شهرستان سمیرم **شناسه: ۹۸۴۴۸۱**

آگهی
شماره آگهی: ۹۹۱۰۴۶۳۷۴۲۲۰۰۰۰۸ شماره پرونده: ۹۰۰۹۹۸۰۳۵۰۹۰۱۳۲۲ شماره بایگانی پرونده: ۹۴۰۲۴۷ نظر به اینکه در پرونده کلاسه ۹۴۰۲۴۷ اجرای احکام مدنی دادگاه باغ بهادران به موجب نیابت از شعبه ۹ اجرای احکام حقوقی شهرستان اصفهان محکوم علیه پرویز صالحی فرزند احمد به پرداخت ۴/۲۰۴/۵۵۴/۳۳۶ ریال در حق اقای رضا حامی فرزند سید مصطفی و پرداخت ۱۰/۹۴۸/۰۰۰ ریال هزینه دادرسی و پرداخت ۴۳/۱۱۰/۰۰۰ ریال بابت حق الوکاله وکیل و مبلغ ۲۷/۲۲۲/۰۰۰ ریال بابت حق الاجرای دولتی جمعا به مبلغ ۴/۲۸۵/۸۳۵/۱۳۶ ریال محکوم گردیده است لذا این اجرا در نظر دارد جهت فروش مال که مشخصات آن طبق نظریه کارشناسی شماره ۱/۹۸ مورخ ۹۸/۸/۳۰ و شماره ۲/۹۸ مورخ ۹۹/۳/۷ به شرح ذیل می باشد را از طریق مزایده به فروش رساند: عطف به ابلاغیه صادره مورخ ۹۸/۵/۹ در مورد پرونده شماره ۹۴۰۲۴۷ با موضوع بررسی پرونده و مدارک ثبتی و ارزیابی سهم محکوم علیه (پرویز صالحی) از میزان ششدانگ پلاک ۱۶۵/۴۴۰ بخش ۹ ثبتی اصفهان به طرفیت محکوم له سیدرضا حامی اینجانبان هیئت پنج نفره مورخ ۹۸/۶/۷ ضمن حضور در دفتر آن شعبه و مطالعه پرونده از دستور مقام محترم قضایی مطلع و سپس در معیت آقای حامی به ملک مورد ارائه واقع در مورکان مزرعه موسوم به سنگ لعلی مراجعه و ضمن استماع اظهارات طرفین تطبیق نقشه ثبتی ملک با موقعیت مدارک ابرازی مورد بررسی قرار گرفت و متعاقبا به اداره ثبت اسناد و املاک شهرستان زرین شهر جهت بررسی مدارک ثبتی پلاک اصلی و فروعات آن و شرکت آب منطقه ای اصفهان جهت بررسی محدوده حریم و بستر رودخانه در مجاورت ملک مذکور همچنین بخشداری باغبهادران جهت تعیین نوع کاربری آن مراجعه نموده که مراتب به شرح ذیل گزارش می گردد: ۱- سوابق ثبتی و مراحل واگذاری به حکایت پرونده ثبتی و به موجب ثبت صفحه ۳۱ دفتر ۱۶۷ املاک ثبت فلاورجان ششدانگ یک قطعه زمین پلاک ۱۶۵/۴۴۰ واقع در مورکان بخش ۹ ثبت اصفهان بنام آقای احمد صالحی مورکانی ثبت و سند مالکیت صادر گردیده و به موجب سند شماره ۲۸۵ مورخ ۷۷/۱۲/۱۸ دفترخانه ۱۰۵ اصفهان سه دانگ مشاع از پلاک فوق به آقای پرویز صالحی مورکانی و سه دانگ دیگر بالسویه به آقایان سعید و محمد صالحی هر کدام نسبت به ۱/۵ دانگ مشاع انتقال یافته است. مساحت پلاک ۱۶۵/۴۴۰ برابر ۶۲۰۰۰ مترمربع ذکر شده است. سه دانگ مشاع از پلاک ۱۶۵/۴۴۰ ملکی آقای پرویز صالحی به موجب دستور شماره ۸۹۰۹۴۷ ش/۹ مورخ ۸۹/۱۰/۹ دادیار محترم شعبه نهم اجرای احکام کیفری اصفهان در قبال مبلغ ۷۰۷/۷۷۲/۰۰۰ ریال بازداشت گردیده در اجرای دستور شماره ۹۰/۳۹ ارجاعی مورخ ۹۰/۲/۲۱ معاون محترم دادستان عمومی و انقلاب لنجان مازاد سه دانگ مشاع از ششدانگ پلاک مرقوم ملکی آقای پرویز صالحی در قبال مبلغ ۷۰۷/۲۷۷/۰۰۰ ریال بازداشت شده است. به استناد دادنامه شماره ۸۸۰۷۵۹ مورخ ۸۸/۱۱/۱۰ دادگاه عمومی بخش باغبهادران و دادنامه شماره ۹۰۰۴۱۱ مورخ ۹۰/۳/۲۵ شعبه ۲۰ دادگاه تجدیدنظر استان اصفهان ششدانگ قطعه زمین پلاک ۱۶۵/۱۲۴۶ به مساحت ۳۶۵۴/۷۱ مترمربع از پلاک ۴۴۰ فرعی کسر و مجزی گردیده و طی سند شماره ۷۰۱۳ مورخ ۹۵/۱۰/۱۵ دفترخانه ۱۸۸ از طرف دادگاه عمومی بخش باغ بهادران به قائم مقامی آقای پرویز صالحی به اقای رجبعلی شمس فرزند محمد انتقال و بنامش سند مالکیت صادر شده و از طرف نامبرده به آقای ابوالقاسم شمس مورکانی فرزند رجبعلی انتقال قطعی یافته و در مجموع سهم آقای پرویز صالحی از پلاک ۱۶۵/۴۴۰ به میزان ۲۹۱۷۲/۶۵ مترمربع می باشد. ۲- معاینه محل: موقعیت مورد نظر در مختصات X=۵۱۳۹۵۶ Y=۳۵۸۴۹۹۴ در مورکان مزرعه موسوم به سنگ لعلی حدفاصل روستای مورکان و روستای سعیدآباد قرار دارد به گونه ای که شمالا به جاده آسفالته و جاده خاکی فرعی شرقا به جاده آسفالته جنوبا به تپه ماهورهای سنگ لعل و غربا به جاده خاکی و ماهورهای چم بانو محدود و در قسمت جنوب جاده مورکان به سعیدآباد قرار دارد. ابتدا مدارک ابرازی با موقعیت مورد نظر تطبیق گردید و سپس اراضی ارائه شده مورد بررسی کارشناسی قرار گرفته و محدوده پلاک ۱۶۵/۴۴۰ مشخص گردید. محدوده ملک معرفی شده دارای شیب تند در دامنه تپه ماهور و از شرق به غرب می باشد که با خاکبرداری طی چند سال گذشته تراس بندی شده و به قطعات مسطح جهت امور کشاورزی تقسیم گردیده است. این اراضی مابین جاده آسفالت و رودخانه و در فاصله ۶۰ متری رودخانه قرار داشته و هر چند در قسمت بالای زمین جوی آب جهت مشروب نمودن اشجار مشاهده گردید ولی با توجه به اینکه رودخانه زاینده رود در فاصله حدود ۸۰ متری و نهر مورکان نیز در فاصله حدود ۴۰ متری و پایین دست زمین مورد نظر قرار داشته و بر زمین تسلط ندارد امکان آبیاری از این دو منبع به طور ثقلی وجود ندارد. علاوه بر آن مدرکی دال بر سهم حقابه و یا چاه تا زمان تنظیم گزارش ارائه نگردید. لذا فاقد هر گونه حقابه سهم آبه و یا مجوز برداشت آب از رودخانه و منبع دیگری تشخیص داده شده. در زمان بازدید حدودا در تمامی تراسها برنج کشت شده که طبق اطلاعات محلی توسط پمپاژ از رودخانه آبیاری شده اند. علاوه بر آن قسمتهایی از اراضی مشجر به درختان مثمر و غیرمثمر شامل چنار، نارون، سنجد و بادام بوده و در قسمت جنوب آن یک ساختمان متروکه مرغداری و یا گاوداری با قدمتی حدود ۴۰ ساله و کاملا متروکه وجود دارد. ۳- بررسی های کارشناسی: با توجه به مجاورت پلاک مورد معاینه با رودخانه زاینده رود ابتدا ضمن مراجعه به شرکت آب منطقه ای اصفهان و بررسی نقشه های مربوطه بر اساس مختصات محدوده مورد نظر پلاک فوق خارج از محدوده بستر و حریم رودخانه زاینده رود مشاهده شد از طرفی ضمن مراجعه به بخشداری و دهیاری باغبهادران و استعلام های انجام شده جهت تعیین نوع کاربری اراضی مذکور حسب پاسخ دهیاری باغبهادران به شماره ۳۲۵ و مورخ ۹۸/۸/۱۲ ملک مذکور خارج از محدوده روستا و فاقد کاربری بوده و می بایست برای صدور پروانه تغییر کاربری انجام شود و همچنین بر اساس پاسخ بخشداری باغبهادران به شماره ۴۵۴۵/۱/۳۰۲/ل ۲۰ مورخ ۹۸/۸/۱۳ نیز ملک مورد نظر خارج از طرح هادی روستا و فاقد کاربری مسکونی می باشد. با توجه به گزارش و بررسی مجدد و مجاورت پلاک مورد معاینه با رودخانه زاینده رود و مشاع بودن ملک مورد نظر و عدم ارائه مدارک دال بر داشتن سهمیه آب از رودخانه یا انهار پیرامون آن و اعیانیهای موجود (نیمه مخروبه) و راه دسترسی و اشجار موجود و ارش افزوده پلاک در سال جاری قیمت روز هر مترمربع سهم آقای پرویز صالحی به مبلغ ۸۰۰/۰۰۰ هشتصد هزار ریال و به مساحت ۲۹۱۷۲/۶۵ مترمربع بالغ بر ۲۳/۳۳۸/۱۲۰/۰۰۰ بیست و سه میلیارد و سیصد و سی و هشت میلیون و یکصد و بیست هزار ریال برآورد ارزیابی و اعلام می گردد. لذا این اجرا در نظر دارد نظر به اینکه میزان محکوم به مبلغ ۴/۲۸۵/۸۳۵/۱۳۶ ریال می باشد و ارزش هر مترمربع ملک موصوف بالغ بر ۸۰۰/۰۰۰ ریال می باشد میزان ۵۳۵۷ مترمربع از ملک موصوف را به ارزش ۴/۲۸۵/۸۳۵/۱۳۶ ریال از طریق مزایده به تاریخ ۱۳۹۹/۷/۲ ساعت ۹ صبح الی ۱۱ در محل دفتر اجرای احکام حقوقی به فروش رساند که همین قیمت پایه مزایده می باشد. طالبین خرید می توانند ۳ روز قبل از مزایده جهت بازدید از ملک موصوف به این اجرا مراجعه نمایند تا ترتیب بازدید داده شود و برنده مزایده شخص یا اشخاصی خواهند بود که ۳ روز قبل از مزایده بالاترین قیمت پیشنهادی را به همراه ده درصد از کل مبلغ به حساب سپرده دادگاه بخش باغ بهادران واریز نماید. دفتر اجرای احکام حقوقی دادگاه بخش باغ بهادران **شناسه: ۹۸۱۳۵۷**

آگهی حصر وراثت
خانم شکوفه صباحی فرزند روح الله باستناد شهادت نامه و گواهی فوت و رونوشت شناسنامه ورثه ی درخواستی به شماره کلاسه ۳۴۱/۹۹ به این شورا چنین اشعار داشته است که شادروان مرحوم آقای عباس صدیقیان بادی فرزند علی در اقامتگاه دائمی فوت نموده و ورثه حین الفوت آن مرحوم عبارتند از: ۱- شکوفه صباحی ش ش ۸ ت ت ۱۳۵۱/۱/۱۰ همسر ۲- فاطمه صدیقیان بادی ش ش ۱۲۵۰۲۲۶۸۱۳ ت ت ۱۳۷۰/۱۱/۸ فرزند ۳- علی صدیقیان بادی ش ش ۲۵۳ ت ت ۱۳۱۴/۲/۲ پدر ۴- محمدامین صدیقیان بادی ش ش ۱۶۱ ت ت ۱۳۶۷/۴/۱۶ فرزند و به جز افراد فوق الذکر وارث دیگری ندارد لذامراتب جهت نشر در یکی از روزنامه های کثیرالانتشار ارسال می گردد تا هر کسی اعتراضی دارد یا وصیتنامه از متوفی نزد او باشد از تاریخ نشر آگهی ظرف یک ماه به شورا تقدیم دارد و الا گواهی صادر خواهد شد. رئیس شعبه اول شورای حل اختلاف بخش بادرود **شناسه: ۹۸۵۷۹۴**

**آگهی موضوع ماده ۳ قانون و ماده ۱۳ آیین نامه قانون تعیین تکلیف وضعیت ثبتی و اراضی و سا

وزارت بهداشت:
واکسن آنفلوآنزا تاثیری در مهار کرونا ندارد

دکتر محسن زهرایی گفت: وزارت بهداشت برای اولین بار برنامه ریزی کرده است که واکسیناسیون خانم های باردار برای آنفلوآنزا را امسال انجام دهد.وی افزود: واکسن از مداخلات بهداشتی بسیار موفق و از بهترین و موثرترین مداخلات بهداشتی در حفظ سلامت جان انسان ها در جهان است. وی ادامه داد: واکسـنِ بیماری ها با هم تفاوت می کند. هر واکسن برای یک بیماری خاص است و اثربخشی اش هم بر روی همان بیماری است. یعنی واکسن ها به صورت کاملا اختصاصی سیستم ایمنی بدن انسان ها را تحریک می کنند که بتوانند علیه همان بیماری در بدن آمادگی لازم را برای محافظت ایجاد کند.

درصد تاثیر واکسن بیماری‌های مختلف

رئیس اداره بیماری‌های قابل پیشگیری با واکسن وزارت بهداشت، گفت: واکسن بیماری‌های فلج اطفال، دیفتری، کزاز، سرخک برای بالا بردن سیستم دفاعی بدن اثربخشی ۹۵ درصدی دارند. ولی واکسن آنفلوآنزا اثربخشی حدود ۴۰ تا ۶۰ درصدی در پیشگیری از ابتلا به بیماری دارد. در گروه‌های سالمند و در افراد دارای ضعف سیستم ایمنی ممکن است این اثربخشی به کمتر از ۵۰ درصد هم برسد.زهرایی تصریح کرد: واکسن آنفلوآنزا به عنوان یک سپر دفاعی قطعی محسوب نمی‌شود و اینکه فکر کنیم بعد از زدن واکسن فرد مبتلا به آنفلوآنزا در پاییز و زمستان نمی‌شود، غلط است.

وی بیان کرد: اگر واکسن هم زده شود همچنان فرد باید اقدامات پیشگیرانه مثل شستن دست ها، پرهیز از تماس با افراد مبتلا به بیماری آنفلوآنزا و ماسک زدن و رعایت فاصله گذاری های اجتماعی را انجام دهد.رئیس اداره بیماری های قابل پیشگیری با واکسن وزارت بهداشت گفت: ولی واکسن می تواند در گروه‌های پرخطر موثر باشد. به همین خاطر به این افراد توصیه می کنیم واکسن بزنند.

واکسن آنفلوآنزا هیچ تاثیری در مهار کرونا ندارد

وی تصریح کرد: واکسن آنفلوآنزا اختصاصی عمل می کند و از کرونا که اکنون تبدیل به پاندمی جهانی شده است، جلوگیری نمی کند. این واکسن می تواند نهایتا حدود ۴۰ تا ۶۰ درصد روی بیماری آنفلوآنزا موثر باشد. ولی در مهار کرونا به هیچ وجه نقشی ندارد. بنابراین این گمان که با دریافت واکسن آنفلوآنزا فرد در برابر کرونا بیمه می شود حرف کاملا اشتباه و غیرعلمی است.

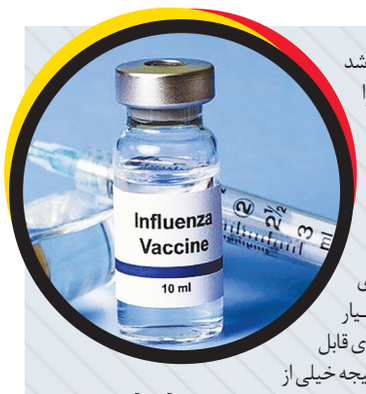

وی افزود: ممکن اســت این نگرانی در جامعه باشد که به دلیل وجود کرونا و همزمانی آن با آنفلوآنزا در فصول سرد ســال خیلی از افراد که در گروه های پرخطر هم نیستند فکر کنند باید واکسن آنفلوآنزا بزنند. در حالی که اینطور نیســت و بســیاری از صاحبنظران عقیده دارند همین اقدامات پیشگیرانه برای کرونا مثل ماسک زدن، رعایت فاصله گذاری های اجتماعی و شستشوی مرتب دســتها از ابتلا به آنفلوآنزا هم تا حد بســیار زیادی جلوگیری می کند.رئیس اداره بیماری‌های قابل پیشگیری با واکسن وزارت بهداشت گفت: در نتیجه خیلی از صاحبنظران علوم پزشکی معتقدند احتمالا با رعایت این مسایل امکان شیوع آنفلوآنزا امسال نسبت به سال های پیش کاهش پیدا کند. اما گروه های پرخطر حتما باید واکسن آنفلوآنزا بزنند.

ریزمغذی‌های ضروری برای سلامت قلب

سلامت قلب و مراقبت از این عضو حیاتی و کارکرد آن، یکی از مهم‌ترین مسائل در حفظ سلامت کلی بدن است.

اخبار اصفهان ISFAHAN NEWS
گزارش
آریا

بـرای ســلامتی قلب راه‌هــای زیــادی وجود دارد که یکی از این راه‌ها پیروی از رژیــم غذایی سالم و مصرف ویتامین‌ها و مواد معدنی دوســتدار قلب است. در ادامه چند ویتامیــن و ماده معدنــی که مصرف آن‌ها علاوه بر سلامت عمومی بدن به ویژه برای سلامت قلب مفید است به نقل از سایت "شــیف ویتامینز" آورده شده است:

■ اسیدهای چرب امگا ۳

مصرف اســیدهای چرب امــگا ۳ به تقویــت قلــب و ســلامت آن کمک می‌کند. دریافت مقدار کافی امگا ۳ در رژیم غذایی دشوار است زیرا بدن ما به طور طبیعی این نوع اسیدهای چرب را تولید نمی‌کند. اگر فقط به اندازه کافی در رژیم غذایی خود امــگا ۳ دریافت نمی‌کنید، مصــرف روغن کریل برای شما مفید خواهد بود. روغن کریل یک مکمل استخراج شده از یک گونه کریل ساکن در قطب جنوب است. کریل یک نوع خرچنگ کوچک مانند میگو است کــه در اقیانوس جنوبــی زندگی می کند. این حیوان در پایین ترین زنجیره غذایی واقع شده و از فیتوپلانکتون ها یا جلبک های دریایی میکروسکوپی تغذیه می کند.

■ ویتامین D

مطالعات زیادی به این واقعیت اشاره دارد که کمبود ویتامیــن D می‌تواند ســلامت افراد را در معرض خطر قرار دهــد. ویتامین D در واقــع زمانی که در معرض نــور آفتاب قــرار بگیرید، توسط بدن تولید می‌شود و به تنظیم فشار خون کمک می‌کند. با این حال، عواملــی مانند قرار گرفتــن کمتر در معرض نور خورشید، چاقی و سن می توانند منجر به کمبــود این ویتامین ضروری در بدن شوند. بسیاری از افراد به مکمل‌های ویتامین D نیاز دارند تا کمبود آن را در بدن خود جبران کنند.

■ منیزیم

منیزیم یک ماده معدنی اســت که به طور طبیعی در سبزیجات سبز تیره، آجیل و غلات سبوس‌دار و برخی دیگر از مواد غذایی یافت می‌شــود. کمبود منیزیم با فشار خون بالا مرتبط است. برای به دست آوردن میزان مورد نیاز روزانه منیزیم یــا مکمل آن را مصرف کنید یــا به خوردن غذاهــای غنی از منیزیم مانند اســفناج خام، ســویا، آووکادو و حتی شکلات تلخ رو بیاورید.

■ آنزیم CoQ۱۰

آنزیم CoQ۱۰ در حالی که از نظر فنی یک آنزیم اســت اما دســت در دست بــا ویتامین‌ها در بــدن کار می‌کند و مطالعات زیادی فوایــد مختلف آن را نشان داده اســت. این ماده را می‌توان به طور طبیعی در بالاترین غلظت در بیشتر گوشت‌ها و همچنین محصولات ســویا و مغزهای خاص یافت. غلظت نسبتاً کم CoQ۱۰ در غذاهای مصرفی روزمره به آن معناســت که افراد برای دریافت میــزان کافی از ایــن آنزیم مجبــور به مصــرف مکمل‌هــای آن هستند.

■ اسید فولیک

اسید فولیک که اغلب با عنوان ویتامین B۹ شــناخته می‌شــود، یکی دیگر از ویتامین‌های مورد نیاز برای ســلامت قلب اســت. این ویتامین بــه تنظیم میزان هموسیســتئین، یک اســید آمینه مرتبط با خطــر احتمالی لخته شــدن خون، موجود در جریان خون کمک می‌کند. منابع طبیعی سرشار از ویتامین B۹ شامل کلم بروکلی، عدس، جوانه بروکسل و مارچوبه است.

■ پتاسیم

مدت‌هاست که پتاســیم برای تنظیم سطح فشار خون شناخته شده است. یک رژیم غذایــی غنــی از میوه‌ها و سبزیجات می‌تواند به شما در رسیدن به مقدار توصیه شــده پتاسیم در روز کمک کند که طبق نظــر انجمن غذا و تغذیه در انستیتوی پزشکی آمریکا ۴۷۰۰ میلی‌گرم اســت. در حالی که گفته می‌شود موز غنی از پتاسیم است، سیب زمینی در واقع پتاسیم دو برابر بیشــتر از موز در اندازه مشــابه دارد. پتاسیم نیز می‌تواند به صورت مکمل مصرف شود.

مصرف اسیدهای چرب امگا ۳ به تقویت قلب و سلامت آن کمک می‌کند.

موج سوم کرونا شدیدتر خواهد بود

عضو شورای عالی نظام پزشکی با اشاره به همزمانی آنفلوانزا با کووید ۱۹، گفت: موج ســوم کرونا با شدت بیشتری رخ خواهد داد.

حسین قشلاقی، با اشاره به خستگی و فرسودگی شدید کادر درمان، اظهار کرد: متاسفانه در ابتدای شیوع ویروس کرونا دولت آنطور که باید با وزارت بهداشت هماهنگ نبود و این امر سبب شد تا زمان طلایی مهار اپیدمی کرونا یعنی بازه زمانی ۲۰ اسفند تا ۲۰ فروردین را که به طور ذاتی هر ساله تعطیل است، از دست بدهیم.وی افزود: اگر دولت در بازه زمانی فوق قرنطینه سخت را اعمال می‌کرد؛ موج اول کرونا با ابتلا و فوتی کمتری همراه بود و کادر درمان با این حجم از فشــار کاری طاقت‌فرسا مواجه نمی‌شد.قشلاقی ضمن اظهار تاسف مجدد از اینکه دوره طلایی مهار کرونا را از دســت دادیم، ادامه داد: اشــتباه دیگری که به افزایش ابتلا و فوتی‌های ناشی از کرونا دامن می‌زند، بازگشایی مدارس است که ریسک بالایی دارد در حالی که عدم بازگشایی خود عامل کنترل کننده‌ای در کاهش آمارهای موج سوم کرونا بود.عضو شورای عالی نظام پزشکی با تاکید بــر اینکه کادر درمان از نظر جســمی و روحی دچار فرسودگی شدید شده است، تصریح کرد: کادر درمان با وجود تعرفه‌های پایین، خســتگی مفرط جسمی و روحی همچنان به تلاش شبانه روزی خود ادامه می‌دهد و اگر وضع به همین منوال پیش رود، عواقب خطرناکی به دنبال خواهد داشت زیرا توان جســمی و روحی آنها از بین رفته و با توجه به همزمانی آنفلوانزا و بیماری‌های عفونی با کووید ۱۹ در آینده‌ای نزدیک شرایط بسیار بدی را تجربه خواهیم کرد.

قشلاقی، خستگی کادر درمان را در بهبودی بیماران و نحوه عملکرد آنان بسیار موثر دانست و گفت: این امکان وجود دارد که موج سوم با شدت بیشتری رخ داده و شاهد افزایش ناگهانی آمار مبتلایان و فوتی‌های کرونا باشیم.

وی با بیان اینکه بازگشــایی مدارس تصمیم عجولانه‌ای بود، خاطرنشان کرد: یکی از عوامل موثر در کاهش و کنترل موج ســوم کرونا عدم بازگشــایی مدارس بود که متاسفانه دولت بدون در نظر گرفتن فرسودگی شدید کادر درمان این ریسک خطرناک را پذیرفت و نگرانی شــدیدی را برای کادر درمان کشور ایجاد کرد.

اسطوخودوس، آرام بخش و ضد اسپاسم

یک کارشناس ارشد گیاه‌شناســی مرکز تحقیقات کشاورزی و منابع طبیعی لرستان گفت: اســطوخودوس، آرام بخش و ضد اسپاسم است. شهلا احمدی با اشاره به فواید گیاه اسطوخودوس و اینکه گیاهان دارویی از دیرباز به صورت گســترده در دنیا اعم از کشورهای در حال توسعه و یا توســعه یافته به کار می‌روند، خاطرنشان کرد: اسطوخودوس یکی از مفیدترین گیاهان دارویی به شــمار می‌رود که سرشار از اســانس‌هایی بوده که به صورت گسترده در صنایع آرایشی بهداشتی، در ساخت انواع صابون، عطر و ادکلن، لوسیون‌های پوستی و سایر لوازم آرایشی به کار می‌رود. احمدی اضافه کرد: همچنین اثــرات درمانی فراوان از این گیاه همچون آرام‌بخشی، ضد اسپاسم، ضد ویروسی، ضد انگلی، آنتی باکتریال، ضد درد، حفاظت از دستگاه گوارشی، ضد التهابی، آنتی اکسیدان، ضد سرطان ضد اضطرابی، ضد افسردگی ممانعت از تشکیل لخته توسط محققان گزارش شده است.وی بیان اینکه تریکومونیازیس شایع‌ترین بیماری غیر ویروسی قابل انتقال از راه تماس جنسی است، اظهار کرد: سالیانه حدود ۱۷۰ میلیون مورد از این بیماری در دنیای گزارش می‌شود.این محقق ادامه داد: این بیماری که توسط تک یاخته بیماری زای تریکومانوس واژینالیس بــه وجود می‌آید باعث صدمــات و عوارضی از قبیل زایمان پیش از موعد، تولد نوزادان کم وزن و سقط جنین می‌شود. احمدی اضافه کرد: امروز اعتقاد بر این اســت که تریکوموناس واژینالیســم باعث افزایش خطر ابتلا به بیماری HIV می‌شود. این محقق مرکز تحقیقات کشاورزی و منابع طبیعی لرستان با اشاره به اینکه درمان رایج این بیماری مترونیدازول است، تصریح کرد: گزارشات عدیده‌ای از بسیاری از کشورها مبنی بر شیوع و مقاومت به این بیماری خصوصاً در سه ماه اول بارداری محققان را بر آن داشته تا به جستجوی داروهای جایگزین با عوارض جانبی کمتر بپردازند.وی گفــت: در مطالعاتی تاثیر اســانس دو گونه اســطوخودوس بر روی تریکوموناس واژینالیس بررسی شده و خواص ضد تریکومونایی هر دو گونه آن به اثبات رسیده و بنابراین مصرف این گیاه دارویی در درمان این نوع بیماری موثر است.

نحوه توزیع و قیمت واکسن آنفلوآنزا

مدیر کل امور دارو و مواد تحت کنترل سازمان غذا و دارو ضمن تشریح زمان و نحوه توزیع، عرضه و قیمت واکسن آنفلوآنزا، گفت: امسال به گونه‌ای برنامه ریزی شده که یکی از اعضای خانواده بتواند با مراجعه به داروخانه و ثبت کد ملی خود و دو نفر دیگر از اعضای خانواده اش، تا سقف سه عدد واکسن آنفلوآنزا دریافت کند.دکتر سید حیدر محمدی، درباره آخرین وضعیت واردات و توزیع واکسن آنفلوانزا، گفت: باید توجه کرد که سال گذشته ۲۵۰ هزار دوز واکسن را برای گروه‌هایی که تزریق این واکسن برایشان ضروری است، مانند افراد مســن، بیماران پیوندی، قلبی-تنفسی، زنان باردار و... پیش‌بینی کردیم. این در حالیست که امسال با توجه به شرایط خاص ناشی از کرونا تامین ۲.۵ میلیون دوز واکسن را برای این گروه‌ها در نظر گرفته‌ایم. وی درباره زمان توزیع واکسن آنفلوآنزا برای گروه های پرخطر در شبکه بهداشتی، گفت: واکسن آنفلوانزا برای گروه‌های پرخطر و کادر بهداشت و درمان به صورت رایگان در اختیار معاونت بهداشت وزارت بهداشت قرار می‌گیرد و توزیع آن از ابتدای مهر ماه آغاز خواهد شد.

محمدی افزود: در حوزه تامین واکسن برای سایر افراد هم نسبت به سال گذشته افزایش قابل توجهی داشتیم؛ به طوری که در سال گذشته حدود یک میلیون و ۸۰۰ هزار دوز واکســن آنفلوانزا مصرف شده بود، اما برای امسال تامین ۱۶ میلیون دوز واکسن را پیش بینی کرده‌ایم. البته همانطور که بارها اعلام شده، تصور می کنیم که امسال به دلیل رعایت پروتکل های بهداشتی نظیر فاصله گذاری اجتماعی، اســتفاده از ماسک و... احتمال آلودگی به ویروس آنفلوانزا بسیار کمتر از سال قبل باشد.

وی تاکید کرد: باید توجه کرد که اصلا ضرورتی ندارد که همه مردم واکسن آنفلوانزا تزریق کنند، بلکه اولویت در این زمینه با گروه های در معرض خطر مانند افراد بالای ۶۵ سال، زنان باردار، مبتلایان به بیماری های زمینه ای و نقص ایمنی و... است.مدیر کل امور دارو و مواد تحت کنترل سازمان غذا و دارو درباره زمان توزیع واکسن آنفلوانزا در داروخانه ها و نحوه عرضه آن به مردم نیز گفت: آنطور که تاکنون برنامه ریزی شده، واکسن آنفلوانزا از ابتدای مهر در داروخانه‌ها برای افراد ســالمند بالای ۶۵ سال توزیع می شود؛ به طوری که این افراد می توانند با ارائه کارت ملی و ثبت کد ملی خود واکسن را دریافت کنند. سپس در فاز بعد محموله‌های بعدی واکسن آنفلوانزا در داروخانه‌ها توزیع خواهد شد و سایر افراد می‌توانند برای تهیه واکسن به داروخانه‌ها مراجعه و واکسن را با ارائه کارت و کد ملی را دریافت کنند.

گزارش

زودتر از ۶ ماه آینده به واکسن کرونا نمی‌رسیم

معاون مرکز مدیریت بیماری‌های واگیر وزارت بهداشت، درمان و آموزش پزشکی گفت: شــیوع کرونا در پاییز و زمستان امسال افزایش می‌یابــد و روند صعودی خواهد داشــت، مهمترین اقــدام رعایت پروتکل‌های بهداشتی است و تا ۶ ماه آینده روی واکســن کرونا هیچ حسابی باز نمی کنیم.به گزارش ایرنا، شهنام عرشی گفت: انتظار این است که در پاییز و زمستان موارد بیماری کرونا بیشتر شود و در همه کشورهای نیمکره شــمالی این پیش بینی وجود دارد. مهمترین اقدامات وزارت بهداشت برای کنترل اپیدمی این بیماری ها در نیمه دوم سال همان اقداماتی است که در نیمه اول سال هم انجام شد به علاوه اقدامات دیگری مانند تامین واکســن آنفلوانزا که به مقدار کافی و بیش از سالهای گذشته خریداری می شود.وی گفت: در مورد واکسن کرونا برخی کشورها مطالبی در مورد تولید این واکســن اعلام کرده اند و حتی برخی گفته اند که به فاز آزمایش انســانی رســیده اند اما در ایران در ۶ ماه دوم امسال انتظار تامین واکسن کرونا را نداریم و روی تامین این واکسن حساب باز نمی کنیم.معاون مرکز مدیریت بیماری های واگیر وزارت بهداشت افزود: پیک های کرونا که تاکنون سپری شده با پیک هایی که انتظار داریم در پاییز و زمستان به وجود بیاید، قدری تفاوت دارد، پیک های کرونا که هر از گاهی در برخی استانها دیده می شود، مثلا در استانهای کرمانشاه، کردستان، خوزستان، آذربایجان غربی که در خبرها اعلام می شود مثلا یک دوره زمانی پیک را پشت سر گذاشته اند، به معنای عبور از یک موج اپیدمی نیســت و افزایش و کاهش موارد بیماری در یک موج اپیدمی طبیعی اســت.وی افزود: در برخی استانها به علت رعایت پروتکل های بهداشتی و اســتفاده بیشتر از ماسک پیک شــیوع کرونا کاهش یافته و هر زمان رعایت پروتکل ها کمتر شود، دوباره با یک پیک و روند افزایشی موارد کرونا در یک یا چند استان مواجه می شویم.

معاون مرکز مدیریت بیماری‌های واگیر وزارت بهداشت گفت: برخی استانها اکنون کوهان دوم نمودار کرونا را گذرانده اند که در واقع همان پیک دوم کروناست البته ممکن است در یک موج اپیدمی کرونا نمودار ۱۰ کوهانه هم داشته باشیم و این روند ادامه دار است، در ماه های گذشته نیز بحران های مقطعی که به علت رعایت نکردن پروتکل های بهداشتی بوده را شاهد بودیم و آنها را رد کرده ایم.عرشی افزود: در مورد پاییز و زمستان توصیه وزارت بهداشت همچنان رعایت پروتکل های بهداشتی کنونی است، یعنی از مردم می خواهیم ماسک بزنند، فاصله گذاری و عدم تجمع را رعایت کنند و دستها را مرتب بشویند، اقدام دیگر و دستورالعمل جدیدی نداریم، روی واکسن و دارو هم برای اپیدمی پاییز و زمستان حساب باز نمی کنیم، اکنون بهترین واکســن و درمان در برابر کرونا در همه دنیا رعایت همان اصول سه گانه بهداشتی است که بارها تاکید شده است.معاون مرکز مدیریت بیماری های واگیر وزارت بهداشــت در مورد همزمانی اپیدمی آنفلوانزا و کرونا گفت: مثل همه کشورها در ایران هم این فرض را داریم، پاییز و زمستان فصل شیوع ویروس آنفلوانزا و سایر ویروس های سرماخوردگی است و به طور طبیعی همزمانی چند ویروس با هم شدت و موارد بیماری را بالا می برد به خصوص اینکه در فصول سرد سال در و پنجره ها بسته است و این مساله انتقال ویروس را بین افراد تسهیل می کند بنابراین افزایش این بیماری را در ایران مثل بقیه کشورها و حتی با شدت بیشتری پیش بینی می کنیم و تمهیدات لازم را برای کنترل آن آماده می کنیم.

بازار کار

جهت درج آگهی های استخدامی خود در روزنامه اخبار اصفهان با شماره ۳۲۲۷۴۵۰۰ تماس حاصل فرمایید

استخدام سرپرست واحد تولید و بسته بندی کارخانه در شرکت ملل آرمه آپادانا
واتساپ ۰۹۱۳۷۸۶۱۸۰۰

استخدام پشتیبان نرم‌افزار آقا در گروه مهندسی آی کن در اصفهان
job@ican.ir

استخدام حسابدار خانم در یک شرکت تولیدی در اصفهان
chikasepahan@gmail.com

استخدام کارشناس فروش خانم در یک شرکت تولیدی در اصفهان
تلگرام ۰۹۱۰۳۷۷۱۳۰۱

استخدام سرپرست حسابداری آقا و مامور انتظامات و نگهبانی آقا
تلفن ۰۳۱۴۶۴۱۲۹۱۲

استخدام نیروی بسته بندی در چاپ و بسته بندی ماتریس نقش آفرین
تلفن ۰۳۱۳۵۰۴۰

استخدام انباردار آقا در یک شرکت معتبر در اصفهان
estekhdam.productive@gmail.com

استخدام کارشناس تولید و کارشناس کنترل کیفیت از کل ایران
sanatchemical@gmail.com

استخدام بازاریاب حضوری با حقوق ثابت و پورسانت عالی در اصفهان
واتساپ ۰۹۱۳۹۰۹۲۷۱۲

استخدام مدیر کارخانه در یک شرکت معتبر در اصفهان
business.chemistry2020@gmail.com

استخدام کارشناس آزمایشگاه آقا از اصفهان جهت کار در گروه احسان
hr@ehsan-group.com

استخدام کارشناس تولید و کارشناس کنترل کیفیت از کل ایران
sanatchemical@gmail.com

استخدام نیروی فنی نیمه ماهر آقا در اصفهان
موبایل ۰۹۱۳۴۰۳۰۹۱۴

استخدام کارشناس کنترل پروژه (مهندسی صنایع) در اصفهان
تلفن ۰۳۱۳۳۸۰۷۱۴۲

استخدام کارشناس تعمیرات و نگهداری آقا در اصفهان
business.chemistry2020@gmail.com

استخدام بازاریاب تلفنی حرفه‌ای خانم در بسته بندی کارا سلولز صدرا
موبایل ۰۹۱۹۸۲۵۱۰۹۰

www.esfahan-news.com
The First Bilingual Economic Newspaper In Isfahan Province

» **License Owner& Managing director:** Reza Mahzunieh
» **Editor-in-Chief:** Marzie Rabiei
» **Assistant Editor-in-Chief of English Section:** Bahare Yousefi
» **Isfahan Office:** Hoora Building, Shahid Mofateh Street, Ahmad Abad Square, Isfahan, Iran
» **Tel:** 031-32274500
» **Public Relations:** 031-32274754
» **Organization of advertisement:** 031-32274517, 32274518, 32274512, 32274505.
Fax:031-32274507,32274511
» **Lithography and printing:**Golriz
» **Isfahan subscribers Office:** 031-32274508
» **website:** esfahan-news.com
» **SMS:**30007232

اخبار اصفهان
ISFAHAN NEWS

NEWS

Pars-1 remote-sensing satellite passes final tests: ICT min.

Iranian ICT minister announced that the final tests of the advanced remote-sensing satellite have been completed at the Iranian Space Research Center and will be delivered to the Iranian Space Agency next week.

Iranian Minister of Communications and Information Technology (ICT) Mohammad Javad Azari Jahromi made the announcement on Monday at the opening ceremony of the exhibition of "Localization of advanced equipment of the National Information Network" which was held in the Research Institute for Information and Communication Technology.

"Pars-1" satellite is the most advanced remote-sensing satellite ever built in the country, he said, adding that the final tests of the satellite have been completed at the Iranian Space Research Center and will be delivered to the Iranian Space Agency next week.

He noted that after this project, the researchers of Iranian Space Research Center will work on "Nahid-2" telecommunications satellite project.

The Iranian Space Agency has plans to launch a number of satellites including Pars-1, Pars-2, Zafar-2 and Nahid-2. They will orbit 500 kilometers above the earth.

8.6mn tons of oil products sold at IRNEX in 6 months

Managing Director of Iran Energy Exchange (IRENEX) Ali Hosseini announced on Sunday that in the past six months, 8.6 million tons of oil products have been sold at the market.

Since the beginning of the current year (March 20, 2020), 8.6 million tons of oil products have been sold at the IRENEX, of which 7.6 million tons have been sold for exports and only one million tons have been consumed domestically, Hosseini said.

The figures show a growth compared to the preceding year, he added.

Since the US withdrawal from Iran's nuclear pact in May 2018, vowing to drive Iran's oil exports down to zero, the Islamic Republic has been taking various measures to counter US actions and to lessen its economy's reliance on oil.

The country also sought new strategies to help its oil exports afloat, one of which is diversifying the mechanism of oil sales, like offering oil and oil products at the country's stock market.

In the past few years, Iranian think-tanks and energy experts have been repeatedly stating that the country should increase its refining capacity in order to lessen the economy's reliance on crude sales.

In this regard, one of the main strategies of the National Iranian Oil Company in recent years has been focusing on the country's refineries and offering various oil products at IRENEX in order to increase the exports.

Iraq Forms Delegation to Negotiate Water Share with Iran, Turkey

The Iraqi Foreign Relations Committee in Parliament formed a special delegation headed by the Minister of Water Resources, Mahdi Rashid Al-Hamdani, to resolve the water file with Iran and Turkey.

The committee's rapporteur, MP Iqbal Abdul Hussein, said the Ministry of Foreign Affairs had been informed of the formation of the delegation under the direction of Prime Minister Mustafa Al-Kadhimi, the Iraqi News Agency (INA) reported."The negotiations delegation will seek to have serious solutions to releasing the shared water, and not establishing more dams, which have turned a number of regions in Iraq into deserts, as well as cut off a lot of water from agricultural areas," she added.

The committee stressed on the importance that the negotiating team succeeds in resolving the water crisis and using economic relations "as a means to pressure Iran and Turkey" to resolve the water file.

Combining theory and practice, a must for indigenizing oil equipment

Strengthening domestic production and indigenizing the knowledge and technology for production of the products and equipment that Iran imports from other countries has become one of the major programs that the country is pursuing in recent years.

BY: Ebrahim Fallahi

To materialize this objective, knowledge-based companies have played a noticeable part, especially in indigenizing the products and equipment used in the oil industry, which is the major sector in the country's national economy.

Cooperating with capable domestic knowledge-based companies and startups is one of the very fruitful steps that the oil ministry has taken in its efforts to reach complete independence from the foreign resources for meeting its equipment needs.

In this regard, the Tehran Times had an interview with the Secretariat of Iranian Petroleum Industries Equipment Manufacturers Association (IOIEMA) Mojtaba Eslami to discuss the Oil Ministry's programs and the challenges in the way of realizing these programs, in detail. What follows is a gist of the conversation.

Theoretical measures

Asked about the Oil Ministry's programs and strategies for supporting knowledge-based companies and startups that are working on indigenization projects, Eslami noted that the ministry has taken several positive steps so far, however, most of this steps can be categorized as theoretical measures and there is still a long way to the full implementation of them in practice.

"Promising decrees and regulations have been defined in this regard and all three major subsidiaries of the Oil Ministry (NIOC, NIGC, and NPC) have been ordered to follow up on these regulations for supporting the indigenization program in their areas of work, however, theoretical steps are just one aspect of the equation, we cannot just define some regulations and refer some decrees and expect them to become materialized," he explained.

So the Oil Ministry needs to take its efforts one step further to ensure the realization of the mentioned plans in practice, Eslami said.

Practical solutions

Explaining the measures that the Oil ministry or the government, in general, must take for ensuring the practicality of their decisions and programs, Eslami said: "well, after setting the basics, it's time to take action, for instance, holding exhibitions (both online or physical) for introducing the industry's needs, creating a system for the major companies to submit their required technologies or equipment, and financing knowledge-based companies, are some very beneficial measures that can be taken for a starter."

According to Eslami, the first and foremost step in realizing the goals of domestic production in the oil industry is the identification of the equipment, parts, and machinery that the industry needs and presenting them to the knowledge-based companies so that they would know which areas to work on.

The second step would be reassuring the companies about the long-term purchase of their products, he said.

"It is not enough to buy a prototype and then leave them on their own, they need to be sure that the investment that they are making and the time and resources that they spent for indigenizing the knowledge and then manufacturing a product will be worth their while."

Most of the knowledge-based companies and startups are not financially strong and their main asset is their knowledge and expertise, so the government should take supporting such companies into serious consideration if it wants to ensure the realization of the goals of its indigenization programs.

According to Eslami, there are currently about 4,000 knowledge-based companies active in Iran, 300 of which are working in the oil and gas industry areas.

"Only 170 of the mentioned 300 companies are especially active in the manufacturing of oil industry equipment and all of them are the members of our association," he noted.

"These companies have a huge potential and can go beyond the expectations if given the opportunity and resources," Eslami stressed.

Instead of defining theoretical models and repeated rules and statements, we should focus more on implementation and operationalization, he concluded.

"Preparing the basis for bringing supply and demand, as well as theory and practice together is the first and most important step in this regard."

"Only 170 of the mentioned 300 companies are especially active in the manufacturing of oil industry equipment and all of them are the members of our association,"

What's News
economy

Chinese official calls Iran key economic partner in West Asia

Hailing Iran's excellent cooperation with China in the economic fields, a Chinese official in the Department of Industry and Information Technology called Iran as an important economic and trade partner for China in West Asia.

Speaking at the signing ceremony of the Memorandum of Understanding between Iran and China over expanding industrial and commercial cooperation between Iran Small Industries and Industrial Parks Organization (ISIPO) and China's International Small and Medium Enterprises Fair, Mohsen Salehinia, Iran's Deputy Industry, Mining, and Trade Minister added, "So far, more than 50 Iranian companies have participated in this exhibition and offered their products to the Chinese market that the result of which was signing some successful cooperation agreements."

"At present, we are trying to improve the cooperation of the Iranian companies with the Chinese side in the framework of concluding this memorandum of Understanding", the CEO of the Iran Small Industries and Industrial Parks Organization added.

Wu Hong, the Chinese Deputy Director-General of the Department of Industry and Information Technology of Guangdong Province, for his part thanked ISIPO for its cooperation in recent years, considering Iran as an important economic and trade partner for China in West Asia due to its excellent cooperation with his country in the economic and trade fields.

Considering the signing of the Iran-China MoU as a symbol of joint efforts in order to develop the two countries' long-term cooperation, Wu Hong stressed that through inking the mentioned MoU, a new chapter in international events, as well as joint ventures of the two countries, will be opened.

Sudoku

NO 581

		6						1
					4	5		
							9	
		9	6					
				1		4		
						8		5
			3					
	4	7					1	
	8				5			

Solution: NO 580

3	1	4	8	5	7	9	2	6
6	5	8	2	9	4	3	7	1
7	2	9	6	3	1	4	5	8
2	9	7	1	4	5	6	8	3
5	4	6	3	7	8	1	9	2
1	8	3	9	6	2	5	4	7
8	3	5	7	1	9	2	6	4
9	7	1	4	2	6	8	3	5
4	6	2	5	8	3	7	1	9

News

Domestic Raw Materials Meet %100 of Construction Demand

Iran's steel, cement and tile and ceramic industries produce more than twice the country's domestic demand.

Iran's building and construction industry meets 100% of its requirements for raw materials from the local market, says Jafar Sarqeini, the caretaker of the Ministry of Industries, Mining and Trade.

"Iran's steel, cement and tile and ceramic industries even produce more than twice the country's domestic demand. Of the $10 billion worth of the mining sector's exports in the last [Iranian] year [March 2019-20], exports of construction materials accounted for $7 billion. Iran is one of the major steel exporters in the region and one of the main cement exporters in the world."

1,044 centrifuges enriching at Fordow: AEOI chief

The head of the Atomic Energy Organization of Iran (AEOI) Ali-Akbar Slahehi referred to Iran's commitments under the Joint Comprehensive Plan of Action (JCPOA) and implementation of policies of reduction of JCPOA commitments, saying based on the fourth step of reduction JCPOA commitments a sum of 1,044 centrifuges are engaging in enrichment process in Fordow nuclear site.

In a reaction to statements by some lawmakers that Iran has not implemented the reduction of its JCPOA commitments in Fordow nuclear site, Salehi noted, "The policies of the fourth step of reduction JCPOA commitments have been fully implemented and we have activated a Fordow wing".

"Based on the policies of reduction of JCPOA commitments, a sum of 1,044 centrifuges are engaging in enrichment process in Fordow and we as executor of these policies were completely fulfilling our duties," he added.

"We had made commitments in the JCPOA that these 1,044 centrifuge devices would not operate, but according to reducing the JCPOA commitments we do the enrichment as needed and we will also pile up the enriched material," Salehi stressed.

"We are engaged in a political challenge with the global arrogance and it is the reality. The Islamic Republic of Iran has been engaged in this challenge since the victory of the 1979 Islamic Revolution and the challenge gradually turned into a nuclear issue, but we managed to eventually isolate the US in this challenge and this is a very valuable achievement for the Islamic Republic of Iran," he added.

Transition period; new chapter opens in international relations

Donald Trump's first tenure in office is nearing its end while the extremist and unilateral decisions of the US president has created major changes in world diplomacy opening a new chapter in international relations.

Since he took office in 2016, Trump's policies have made different countries to change their approach towards the United States.

The widespread opposition of countries, including US allies, to Trump's policies has been unprecedented.

It is not good news for the US officials that their allies are no longer ready to follow the US lead.

The recent developments are indicative of a transition period which can lead the world to peace and tranquility away from warmongering and tense policies of the US.

The recent developments are indicative of a transition period which can lead the world to peace and tranquility away from warmongering and tense policies of the US.

World countries' distancing from US policies paves the way for the rise of a new era in which Washington's role will be much less significant while the other counties will move towards constructive cooperation to the benefit of their national interests.

Refusal of the US allies to obey Washington's policies carries different messages, the most important of which is the need for a reform in the structure of international bodies such as the UN Security Council.

The policies followed by the US president have now made the world countries aware of the significance and necessity of multilateralism in the world vis-a-vis the US unilateralism.

Failure of the US policies also carried another message: Although it may seem difficult at the first look, it is possible to stand up to US heavy pressures which will strengthen the independence of the nations.

Trump making every effort to mislead US voters

US President Donald Trump is cheating both inside and outside the US to win the elections. He is trying to give his opponent Joe Biden a mighty blow with two projects: peace in Afghanistan and Arab states' normalizing relations with Israeli occupying regime.

He has played the card of transfer of embassies of some countries like Poland and Kosovo to Jerusalem, which has cornered Biden.

The other card Trump has played is Arab states' normalizing relations with Tel Aviv. He knew this move will perplex the countries of the region, especially Palestinians.

The news shook the US public opinion like a bomb and had its effect on the elections in the first few hours. The second bomb exploded when Bahrain revealed its decision to normalize ties with Israeli occupying regime.

Most probably, in the coming week, one more Arab state will announce that it is to normalize relations with Israel. It doesn't make any difference which one; the important thing is that the flame be burning until the night of the elections. Saudi Arabia will most probably be the last ring of the chain.

This is an electoral trickery on the part of Trump because Arab states of the Persian Gulf had clandestinely good cooperation with Israel since 40 years ago, when Egypt and Jordan publicized their relations with Tel Aviv.

To fool the American voters, Trump is playing a card that has been played long ago. Trump is also using the issue of peace in Afghanistan against the Democrats who are trying drag him out of White House.

Eventually, after two years of secret talks and give-and-take with the Taliban, Washington succeeded to sit at one table with them in Doha. The meeting was, however, expected by many to end in failure due to rooted reasons.

Even if the talks culminates with an agreement, there is no guarantee that the it will stay for long.

So, the game Trump is playing is more a deceit to shepherd the US public opinion to Republican ballot boxes than something real.

Even in the domestic issues, Trump is cheating. He could have simply solved the issue of George Floyd's murder by the US police through dealing with it normally and ordering the murderer to be arrested. But he preferred to fan the flames of people's rage to threaten the middle class Americans.

Trump imagines no moral barriers for himself in order to win the elections. He is even using the fatal coronavirus to stay in the White House.

He has killed 200,000 Americans and made the huge economy of the US fall, and now is trying to engineer the public opinion to win the elections.

News

UAE, Bahrain traitors must wait for Resistance's revenge

Addressing traitorous rulers of UAE and Bahrain, the Head of Ideological-Political Organization of the Ministry of Defense warned all compromisers to wait for the anger and revenge of the Islamic Ummah and the Resistance Axis.

Reacting to the recent normalization of ties between Bahrain and the Zionist regime, Hojatoleslam Seyyed Ziaeddin Aghajanpour criticized the acts of the rulers of UAE and Bahrain in a message on Sunday."We strongly condemn the shameful act of the traitorous leaders of the UAE and Bahrain in establishing diplomatic relations with the Zionist regime", he wrote in this message, stressing that these leaders betrayed the Islamic Ummah and the Palestinian cause through taking refuge to the enemy. The rulers of the UAE and Bahrain sacrificed the dignity and independence of their nation for sake of their own interests, he maintained. He went on to state that undoubtedly, this shameful act will remain forever in the historical memory of the oppressed nation of Palestine and all freedom-seekers of the world. The Head of Ideological-Political Organization of the Ministry of Defense also asserted, "We warn all the compromisers and traitors to wait for the anger and revenge of the Islamic Ummah and the Resistance Axis groups."

Iran to increase capability of homegrown missiles: Defense Minister

Iran's Defense Minister, Brigadier General Amir Hatami announced that the country seeks to increase its missile capability. General Hatami made the remarks while elaborating on the latest achievements as well as priorities of Iran's defense industry."Missile capability and preparedness has always been among the important priorities of Iran and the Defense Ministry, and we have always focused on the strengthening and development of this domain," said the defense chief."We have achieved considerable and extraordinary progress in terms of missile capability in recent years," he added. The top general underlined that significant developments have taken place in the missile domain in terms of both quality and quantity, according to IFP. He added the range of some missiles will be increased three-fold compared to their previous generation."This capability is very important to us," he noted.

Mohsen Rezaei: Trump abusing Arab nations to gain fake politic achievements

The Secretary of the Expediency Council said that Trump is resorting to a fake foreign policy achievement via putting some weak Arab countries under the pressure of compromising with the Zionist regime. Slamming the recent normalization of ties between Bahrain and the Zionist regime, Mohsen Rezaei wrote in social media, "Failure in combat against the coronavirus pandemic, anti-racist protests in the United States and recession of the US economy have made Trump left behind his Democratic rival." Rezaei added that in order to make up his failures in the US administration, Trump now is adopting a fake foreign policy achievement via putting pressure on weak Arab countries in West Asia to compromise with the Zionist regime.

MP: Setting up 'Club of Sanctioned' to help boost economy

Chairman of Parliament's Economic Commission said that the launch of 'Club of Sanctioned' will help enhance economy of the country along with other sanctioned countries.

Speaking in an interview with Mehr News Agency on Monday, Mohammadreza Pour-Ebrahimi reiterated that setting up the special commission of 'Club of Sanctioned' in the Parliament will assist the exchange of cooperation between sanctioned countries, especially in the economic field.

"Launch of this Special Commission can help set up a structure in the world, so that countries, that have been put under sanctions, can establish cooperation and interaction with one another."

Launch of a special commission of Club of Sanctioned is definitely effective, he said, adding, "There are ways in the world where countries can easily share some of their capabilities and potentials with each other under the agreement they conclude and formation of the commission is in this direction," he emphasized.

Elsewhere in his remarks, the chairman of Parliament Economic Commission stated, "Sharing the capacities of countries that have been sanctioned can help boost their economies and we can certainly make economic progress in this regard."

The formation of a Special Commission of the Club of Sanctioned is great capacity and sanctioned countries can exchange cooperation and interaction with each other, he added.

News

Iran Refutes Allegation of Attempt to Assassinate US Envoy to S. Africa

Iran's Foreign Ministry spokesperson dismissed the allegation raised by an American magazine that Tehran is weighing an assassination attempt against the US ambassador to South Africa in revenge for the assassination of top Iranian commander Lt. General Qassem Soleimani.

In a statement on Monday, the Foreign Ministry spokesman dismissed the anti-Iran accusation leveled in a "custom-ordered, biased and purposeful" report published in an American media outlet, which he said has referred to remarks from a purportedly US government official in an attempt to make it look real.

"We advise the American officials to stop resorting to hackneyed and worn-out methods for anti-Iran propaganda in the international arena," Saeed Khatibzadeh added.

"As a responsible member of the international community, the Islamic Republic of Iran has proved its constant commitment to the international diplomatic principles and norms. Conversely, this is the United States and the incumbent regime at the White House that has ignored the basic diplomatic principles and has become a rogue regime in the international arena, particularly in recent years, with numerous measures out of line with internationally-accepted methods and norms, including masterminding and implementing tens of plots for assassination and military and intelligence interference, withdrawal from many international agreements, violating the territorial integrity of nations, and the cowardly assassination of General Qassem Soleimani, the honorable commander of the fight against terrorism," the spokesman said.

Khatibzadeh denounced the baseless allegations, such as the recent anti-Iranian report in the US media, as part of the "Trump administration's counter-intelligence campaign against Iran", adding, "It was predictable that the United States regime would resort to anti-Iranian accusations and falsification ahead of the US presidential election, coupled with that (US) regime's pressures to abuse the United Nations Security Council's mechanisms with the purpose of intensifying pressure on the people of Iran.

"However, such measures and news fabrication that would possibly continue in future will undoubtedly get nowhere and will add to the long list of Washington's continuous defeats in the face of the Islamic Republic of Iran.

ISFAHAN NEWS

The First Bilingual Economic Newspaper In Isfahan Province

2 0000 Rials

Tuesday ,September 15 , 2020, No. 596

Iran FM advisor: There is no military solution to Afghan crisis

Iran Foreign Ministry's Director-General for West Asia Rasoul Mousavi said on Monday that there is no military solution to Afghan crisis."Yes, there is no military solution to the Afghan crisis, but it must be acknowledged that the political solution is not to pursue the same goals pursued militarily," Mousavi wrote in his Twitter account on Monday. "The political solution is forgiveness and consensus in the National Interests," he added.The first round of intra-Afghan negotiations (IAN) started in Doha, Qatar, on Saturday in the presence of US Secretary of State Mike Pompeo, Qatari officials and representatives of about 30 countries and international organizations.

Headlines

MP: Setting up 'Club of Sanctioned' to help boost economy 5

Iran to increase capability of homegrown missiles: Defense Minister 5

Pars1-remote-sensing satellite passes final tests: ICT min. 4

CALL TO PRAYER TIME IN ISFAHAN

Morning call to prayer : 05:26:01
Noon call to prayer : 12:58:22
Evening call to prayer: 19:26:50

WEATHER

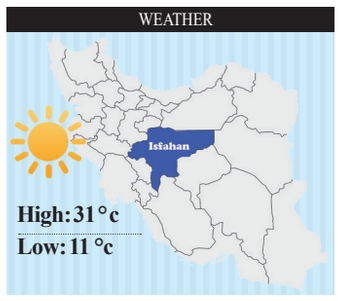

High: 31 °c
Low: 11 °c

ISFAHAN NEWS news Iran

Japan's Suga poised to win party race, headed for premiership

Japanese Chief Cabinet Secretary Yoshihide Suga was poised to win a ruling party leadership election on Monday, virtually ensuring that he replaces Abe this week in the nation's top job.

Suga, 71, a longtime loyal aide of outgoing Prime Minister Shinzo Abe, who has said he would pursue Abe's key economic and foreign policies, is expected to get the bulk of votes from 394 Liberal Democratic Party (LDP) lawmakers and is likely to win a majority of 141 votes from the party's local chapters, Reuters reported.

Suga was on track to win over 70% of the MPs' votes and was leading among local chapters, public broadcaster NHK reported.

1,044 centrifuges enriching at Fordow: AEOI chief

5

Tehran offers suggestions to accelerate trade with Ankara

Tehran Offers Suggestions to Accelerate Trade With AnkaraIran is ready to increase trade exchanges with Turkey, the head of Iran Customs Administration said, referring to carrying out the pilot plan of electronic exchanging customs information

Iran is ready to increase trade exchanges with Turkey, the head of Iran Customs Administration said, referring to carrying out the pilot plan of electronic exchanging customs information, following up the possibility of electronic inquiry of the certificate of origin from the relevant Turkish authorities doing joint projects and increasing trucks' transit.Speaking with Turkey's Deputy Minister of Customs and Trade Riza Tuna Turagay via a joint video conference, Mahdi Mir Ashrafi expressed readiness for holding border meeting in Bazargan-Gorbolagh border and implementing the pilot plan of the technical final project for exchanging customs information.

He added that Iranian customs also suggested following up the possibility of electronic inquiry of the certificate of origin from the relevant Turkish authorities.

Iran urges Turkey to increase the time span for receiving Iranian passengers at Gorbalagh Customs,

Mir Ashrafi noted that Iran Customs Administration is ready to sign MoU on implementing the Authorized Economic Operator (AEO) and green corridor.

He went on to say that increasing the capacity of accepting trucks in Gorbolagh customs and also increasing the capacity in Esendere.

Mir Ashrafi said the Turkish side has started accepting 120 people per day in the Esendere border since August 14.

He added that 110 trucks move toward Turkey per day and 50 ones move toward Iran.

Elaborating on Iranian drivers' dissatisfaction over services provided and health conditions in Gorbolagh border, he said the issue is being addressed by the Turkish deputy economy minister.

He went on to say that the Turkish side suggested lifting the ban on the import of 68 items which are subject to Iran's preferential tariff for Turkey.

They also requested for finalizing phase 3 of the e-TIR project and facilitating its implementation.

Mirashrafi ithen put forward the following suggestions, asking for required follow-up measures to be taken by the Turkish side.

Iran suggests holding an introductory online meeting among the IT experts of the two parties on Tuesday, September 16th, to discuss the requirements and set the schedule for an upcoming face-to-face border meeting at Bazargan-Gorbolagh customs as well as the pilot implementation of a finalized project for electronic and online exchange of customs information,

The Islamic Republic also calls for pursuing the possibility of electronic inquiry of the origin certificate from the affiliated authorities in Turkey,

Iran Customs voices its readiness for signing a Memorandum of Understanding with the Turkish counterpart for implementation of a project of Authorized Economic Operator (AEO) and simplified green corridor customs,

Iran urges Turkey to increase the acceptance capacity of trucks at Gorbalag and Essen Darreh customs in Turkey by improving sanitation and quarantine facilities at the borders,

Tehran wants Istanbul to remove the imposed restrictions on the reception of Iranian travelers to Turkey,

Iran urges Turkey to increase the time span for receiving Iranian passengers at Gorbalagh Customs,

To prevent the congestion of exported goods from Iran in the customs area of Gorbalagh in Turkey, the Turkish government is asked to do its required investigations on the specified Iranian goods at Doğubayazıt border,

Iran announced its drivers' dissatisfaction with the services provided and the lack of sanitary facilities at the Gorbalagh customs parking lot in Turkey and calls for required measures to be taken,

Iran wants the acceptance of wagons Kapikoy-Razi border t be increased, and

Iran criticized the frequent damages made to Iranian exported goods during assessment procedures carried by the Turkish side at Gorbalagh Customs.

The Iranian official said that the Turkish side, for his part, has asked for lifting of the ban on the imports of 68 items of goods subject to preferential tariffs and finalization of the third phase of the e-TIR project between the two sides.

IDO: Bahrain move in normalizing tie with Israel, a clear treason

The Coordinating Council of the Islamic Development Organization (IDO) in a statement on Sunday said that Bahrain's normalization of ties with the Zionist regime is a clear act of treason.

While condemning the shameful agreement and humiliating act, IDO's Coordinating Council described it as a strategic stupidity and a great betrayal, adding that the history will never forget this heinous move taken by Bahrain.

The foolish rulers, who are in a hurry to normalize relations with the occupying regime of Israel, will one day pay a heavy price for this great crime.

The text of the statement is read as follows:

After accepting humiliation by the United Arab Emirates (UAE) government, now accepting the humiliation of compromise by Bahraini government in diverting the world's public opinion from the first issue of the Islamic world and normalizing relations with the child-killing Israeli regime is a clear betrayal that will never diminish the determination and resistance of nations of the Islamic world. Relying upon the assistance of the Almighty God, we will soon witness the liberation of the occupied lands and territories as well as Al-Quds by the Palestinian people.

With this humiliating compromise, Bahraini rulers should know that allowing Zionist regime to step its foot in the Persian Gulf region will not be a simple issue and not only this irrational act will not lead to the spread of peace and security but also will lead to growing insecurity and instability in the region.

The foolish rulers, who are in a hurry to normalize relations with the occupying regime of Israel, will one day pay a heavy price for this great crime.

In continuation of their struggle in supporting the Palestinian cause, the brave nation of Bahrain will undoubtedly respond to this betrayal of the dictatorial rulers.

While strongly condemning this shameful agreement and humiliating act, the Coordinating Council of the Islamic Development Organization considers it a great treason that history will never forget.

TikTok Not Selling Its US Operations: Chinese State Media

A new report suggests that TikTok won't sell its US business after all.

Shortly after news broke that Microsoft is out of the picture in bidding for TikTok's US operations, and rumors began circulating that Oracle is the winner, China's state broadcaster CGTN reported that ByteDance will not sell TikTok's US operations to Microsoft or Oracle, citing sources, TechCrunch reported.

ByteDance, the world's most valuable startup credited with pioneering algorithmic content recommendation for short videos — a significant key to how TikTok works so well — won't give its source code to any US buyers, sources told CGTN. A source told the South China Morning Post earlier that the tech upstart has decided not to sell or transfer the source code behind its popular video app.

ByteDance said it won't comment on market rumors.

The clock is ticking on TikTok's fate. Beijing was ostensibly absent from ByteDance's negotiations with Washington in the early days, but that seems to have changed as the deal's deadline inches closer, with the US government threatening to shut down the service in 45 days from August 6 (September 20) if ByteDance didn't find a local buyer for the company.

First, the Chinese government revised its export rules that could block the transfer or sale of ByteDance's recommendation algorithms, and now there's the state report refuting rumors that Oracle has secured the deal.

The acquisition of TikTok's US assets has been rumored to be for as much as $50 billion, according to reports.

ByteDance's rise to prominence is closely linked to its use of algorithm to serve up videos, memes, news articles and other forms of content across its family of apps. Machine learning does away the need for human curation and even social and interest graphs, forming virtuous cycles within ByteDance services – the more content one consumes, the better the apps get at predicting one's interest. The data-driven process transcends cultural differences, arguably why TikTok became the first consumer app from China to conquer the West.

اخبار اصفهان
ISFAHAN NEWS
۰۷
اقتصاد ایران
سه شنبه ۲۵ شهریور ۱۳۹۹ | شماره ۵۹۶

تسهیلات ۵۰۰ میلیارد تومانی برای فروش تلفن همراه قسطی به مردم

اعطای وام ۵۰۰ میلیارد تومانی به اپراتورها برای تحویل گوشی قسطی به مردم در دستور کار وزارت ارتباطات قرار گرفت. «محمدجواد آذری جهرمی» در آیین معرفی دستاوردهای بومی‌سازی تجهیزات پیشرفته شبکه ملی اطلاعات که با حضور مسوولان برگزار شد، افزود: در شرایطی که نرخ دلار نوسان دارد نمی‌توانیم به عنوان مسوول بگوییم کاری از دست ما برنمی‌آید. در زمان عدم وجود مشکل همه مدیر هستند. در شرایطی که پول فراوان و شرایط مناسب وجود دارد، هر کسی می‌تواند کشور را به خوبی مدیریت کند. این که تلفن همراه اکنون به شکل مناسبی در دسترس نیست، بگوییم علتش نوسان ارز است و کاری از دست ما برنمی‌آید. اکنون به دلیل آموزش مجازی خیلی از ما مصرف کننده هستیم و باید برای فرزندان خود تبلت، گوشی تلفن همراه و مودم تهیه کنیم.
مودمی که قیمت آن ۲۰۰ هزار تومان بوده و اکنون قیمت آن ۱۰ برابر شده است. در این شرایط باید چه کرد؟ غیر از این است که باید نیاز مردم را تامین کنیم؟ او اشاره کرد: چشم مردم به دست‌های تولیدکنندگان است. اگر محصولات با قیمت مناسب عرضه شود مردم استقبال خواهند کرد. یکی از موضوعات مهم مودم است که در نمایشگاه امروز چهار شرکت تولید مودم، سه شرکت تولیدکننده گوشی حضور دارند.
معاون فناوری و نوآوری وزارت ارتباطات امروز گزارش دادن که مجموعه «صاایران» ورود خوبی به تولید گوشی تلفن همراه داشته و اولین محوله گوشی‌های تولیدی این شرکت به ایرانسل تحویل داده شده تا شرایط عرصه به بازار توسط این اپراتور مهیا شود.

ارسال پیامک به ۱.۵ میلیون نفر دارای مسکن مازاد

معاون وزیر راه و شهرسازی از ارسال پیامک به ۱.۵ میلیون نفر دارای مسکن مازاد خبر داد و گفت: حدود ۲.۵ میلیون خانوار مشمول خانه‌های مازاد هستند.
محمود محمودزاده یادآور شد: بیش از ۱۳ میلیون ملک شناسایی شده که حدود ۵۰ درصد املاک مسکونی کشور را شامل می‌شود. وی با بیان این که حدود ۲.۵ میلیون خانوار مشمول خانه‌های مازاد هستند به ارسال پیامک به حدود ۱.۵ میلیون نفر از این خانوارها اشاره کرد و افزود: مهلتی را برای پیگیری افرادی که اطلاعات وارده آن‌ها در سامانه دچار تناقض با واقعیت بوده، تعیین خواهیم کرد.
وی بیان کرد: در سامانه فضایی را ایجاد می کنیم تا مردم قادر به ارسال پیامک باشند و طی یکی دو روز آینده خبر نهایی آن به اطلاع عموم خواهد رسید. صدیف بدری، عضو کمیسیون عمران مجلس نیز با بیان این که مطمئن هستیم وزارت راه تا پایان شهریور بحث خانه‌های خالی را جمع بندی می کند، افزود: تصور می کنم اطلاعات تا چند ماه آتی تکمیل شده و دریافت مالیات بر خانه‌های خالی اجرایی شود که در این صورت بازار اجاره را تنظیم خواهد کرد.
وی دریافت اطلاعات جامع و برنامه‌ریزی‌های متناسب با ساخت مسکن از سوی وزارت راه را از دیگر دستاوردهای اجرایی شدن بانک جامع اطلاعات مسکن دانست و ادامه داد: دولت قصد داشت لایحه‌ای درباره مالیات بر عایدی تنظیم کند و قرار است با همکاری مجلس این طرح را به نهایت برسانیم.

اخبار اصفهان
ISFAHAN NEWS
خبر
ایسنا

تسهیلات ۵۰ میلیونی ودیعه مسکن فقط یک ضامن می‌خواهد

در حالی که متقاضیان وام ودیعه مسکن از درخواست بانک‌ها برای دریافت سه ضامن برای وام ۵۰ میلیون تومانی اجاره در تهران و دو ضامن برای وام ۳۰ میلیون تومانی در شهرهای بزرگ شکایت دارند، ستاد ملی مبارزه با کرونا یکبار دیگر شرایط دریافت این وام تنها با یک ضامن را اعلام کرد. وزارت راه و شهرسازی با انتشار اطلاعیه‌ای در سامانه مسکن ملی یکبار دیگر با تاکید بر شرایط آسان دریافت وام ودیعه اجاره خبر داد که در تسهیلات بیش از ۱۵۰ میلیون ریالی که مربوط به وام ۵۰ میلیونی مستاجران تهرانی و ۳۰ میلیونی سایر کلانشهرها است معرفی یک ضامن به بانک احتیاج است. براساس مصوبه ستاد ملی مدیریت کرونا در مورد تسهیلات ودیعه، نوع وثایق دریافت این وام گواهی کسر از حقوق، گواهی کسر از مستمری خانوارهای تحت پوشش کمیته امداد و سازمان بهزیستی و سهام عدالت است. در تسهیلات ۱۵۰ میلیون ریالی اخذ سفته یا چک فرد متقاضی به تشخیص بانک عامل لازم است و در تسهیلات بیش از ۱۵۰ میلیون اخذ سفته یا چک فرد متقاضی به تشخیص بانک عامل به همراه یک ضامن برای معرفی به بانک اجباری است.

بورس به زودی فاز عوض می‌کند

دوره ریزش بورس رو به پایان است؟

بورس تهران در حالی با وضعیت دو گام به پس و یک گام به پیش شاخص روبروست که بازارهای موازی همگی در حال رشدی فزاینده و قابل توجه‌اند.
هر چند بورس یکشنبه با ریزشی اندک روبرو بود اما بررسی‌ها نشان می‌دهد در فاصله کوتاه رسیدن شاخص به بالاتر از دو میلیون واحد تا دیروز، بورس ریزشی قابل توجه را تجربه کرده و نزدیک به ۵۰۰ هزار واحد عقب نشسته است.

اخبار اصفهان
ISFAHAN NEWS
گزارش
خبرآنلاین

بورس تهران حالا از پس این عقب‌نشینی به معضلی برای سهامداران بی‌شمارش بدل شده است، کسانی که با در دست داشتن برگه سهام عدالت راهی بازار سرمایه شده‌اند.
سوال اما اینجاست؛ راه بورس به کدامین سمت است؟ بورس تهران در همین محدوده می‌ماند؟ عقب‌تر می‌نشیند یا جلوتر خواهد رفت؟
حمیدرضا نظری، کارشناس بازار سرمایه در این زمینه به خبرگزاری خبرآنلاین گفت: من بیش از بیست سال است که به صورت کاملا حرفه‌ای در این حوزه کار می کنم و باید بگویم سهامداران حرفه‌ای و کارشناسان بارها هیجاناتی از این دست را تجربه کرده‌اند.

پربازده‌ترین بازار از سال ۱۳۹۲ تا کنون بورس بوده است و بی‌شک این بازار سودده‌ترین بازار نیز باقی خواهد ماند، از این رو لازم است سهامداران با دقت بیشتری دست به فروش بزنند

وی گفت: به هر حال بررسی و رصد این بازار نشان می‌دهد هر زمان اتفاقاتی از این دست افتاده است، استفاده از ابزارهایی برای مهار روند ریزش و کاهش دامنه بحران در دستور کار قرار می‌گیرد، به عنوان مثال در زمان شهادت سردار سلیمانی مقامات بورس با کاهش دامنه نوسان از ۵ درصد به ۲ درصد، مانع از ریزش شاخص و بروز بحران شدند.
از سوی دیگر قوانینی در بورس وجود دارد که بر پایه آن اگر ریزش یا افزایش قیمت یک سهم در کمتر از ۱۵ روز از حد مشخصی فراتر رود، نماد متوقف خواهد شد اما در این دوره ما استفاده خاصی از ابزارها را نمی‌بینیم و به عنوان یک تحلیلگر دوست دارم مقامات بورس در این خصوص توضیحاتی دقیق را ارائه کنند و بگویند چرا از ابزارهای قانونی برای مهار دامنه نوسان بهره نمی‌گیرند.
وی در پاسخ به این سئوال که دلیل عمده ریزش بورس در شرایط کنونی چیست؟ گفت: اول باید ببینیم بورس در چه شرایطی رشد کرد؟ بررسی‌ها نشان می‌دهد رشد شاخص از ۸۰۰ هزار واحد به بعد با سرعتی غیرمنطقی رخ داد و در مدت زمانی بسیار کوتاه بورس به محدوده دو میلیون واحدی رسید و در نتیجه این رشد غیرمنطقی، زمینه را برای کاهشی این چنینی نیز فراهم کرد.
وی تاکید کرد: با ریزش بورس، برخی شرایط را برای متعادل شدن بازار مهیا دیدند و حالا نیز به نظر من دوره ریزش رو به پایان است و بازار در دوره‌ای کوتاه وارد مدار رشد منطقی می‌شود.
نظری در توضیح این مطلب ادامه داد: دو عامل نشان می‌دهد روند شاخص رو به بالاست، یکی تورم که در حال افزایش است و دیگری روند رو به رشد نرخ ارز، این دو عامل خود گواه رشد بورس در ماه‌های آتی است. حال برخی می‌پرسند حمایت‌ها جوابگوست یا خیر؟ به نظر من چه حمایت صورت گیرد چه نگیرد بورس روند رو به رشد خود را آزام آرام از سر می‌گیرد.
این تحلیلگر بازار سرمایه در پاسخ به این سوال که کف مقاومتی بورس کجاست؟ گفت: من فکر می کنم هنوز نمی‌توان کف مقاومتی را دقیق پیش‌بینی کرد چرا که بازار در حال کشف این نقطه است اما نکته مهم این است که در همین شرایط سهامداران باید آموزش ببینند و بدانند تا زمانی که سهمی را نفروخته‌اند نه سود چندانی دیده‌اند و زیان کرده‌اند چرا که سهام نیز یک دارایی است و مادامی که این دارایی در مالکیت سهامدار است، خطری وی را تهدید نمی‌کند.
او به سهامداران توصیه کرد از فروش سهم خود در این محدوده امتناع کنند و گفت: پربازده‌ترین بازار از سال ۱۳۹۲ تا کنون بورس بوده است و بی‌شک این بازار سودده‌ترین بازار نیز باقی خواهد ماند، از این رو لازم است سهامداران با دقت بیشتری دست به فروش بزنند.

■ شاخص به کدام سمت می‌رود؟

وی در پاسخ به این سئوال که بورس در روزهای آتی به کدام سمت می‌رود؟ گفت: فعلا این وضعیت وجود دارد تا زمانی که با انتشار گزارش‌های جدید شرکت‌ها، بازار با شفافیت بالاتر روبرو شود.
مثبت شدن شاخص این آنید را در دل بسیاری از سهامداران زنده مرد که دوران ریزش رو به پایان است. مهمتر از امروز اما فرداست، شاخص بورس فردا به کدام سو می‌رود؟ مصطفی صفاری، تحلیلگر بازار سرمایه در این خصوص گفت: تا روز ۳۱ شهریور ماه که ای پی اس های جدید بیاید، ممکن است یک روز شاخص مثبت و یک روز منفی باشد.
وی تاکید کرد: با این حال به نظر می‌رسد اصلاحات تمام شده است اما رشد شانسی هم نداریم.
وی اضافه کرد: نباید سرنوشت بورس را چندان به فردا گره زد چون هنوز متغیرهای ساختاری منتشر نشده است. اما مصوبات اخیر باعث شده است شاخص توسط هولدینگ‌ها، بانک‌ها و حتی خزانه تقویت شود و همه این تصمیمات در کنار هم، تقاضا را سنگین کرده است.

تاسیس شرکت سهامی خاص گروه تولیدی طلا پسند الماس کاشان در تاریخ ۱۳۹۹,۰۶,۰۴ به شماره ثبت ۶۸۴۳ به شناسه ملی ۱۴۰۰۹۳۸۹۷۱۱

ثبت و امضا ذیل دفاتر تکمیل گردیده که خلاصه آن به شرح زیر جهت اطلاع عموم آگهی میگردد. موضوع فعالیت :احداث کارخانجات تولید و بسته بندی صنایع غذایی —تولید گلاب و عرقیات گیاهی به روش سنتی و صنعتی – تولید انواع آبمیوه، شربت، نوشیدنی های گیاهی ،پریفرم، پت ، ظروف پلی اتیلن ، بطری های پلاستیکی و ظروف یکبار مصرف –پخش و توزیع کلیه محصولات شرکت –انجام کلیه عملیات بازرگانی و تجاری شامل ترخیص کالا و حق العمل کاری —خرید و فروش، صادرات و واردات مواد اولیه ، ماشین آلات ، تجهیزات ، قطعات یدکی ، محصولات شرکت و کلیه کالاهای مجاز بازرگانی – عقد قرارداد با اشخاص حقیقی و حقوقی –اخذ وام و تسهیلات ریالی و ارزی از بانک ها و مؤسسات مالی و اعتباری داخلی و خارجی مجاز صرفاً در راستای اهداف شرکت – حضور در نمایشگاه های داخلی و بین المللی –ایجاد شعبه در سراسر کشور –اخذ و اعطای نمایندگی از شرکت های داخلی و خارجی —شرکت در کلیه مناقصه ها و مزایده های دولتی و خصوصی درصورت لزوم پس از اخذ مجوزهای لازم از مراجع ذیربط مدت فعالیت : از تاریخ ثبت به مدت نامحدود مرکز اصلی : استان اصفهان ، شهرستان کاشان ، بخش مرکزی ، دهستان خرم دشت ، آبادی شهرک صنعتی قمصر، محله شهرک صنعتی قمصر ، گل محمدی ، خیابان پونه ۲ ، خیابان بهار نارنج ، پلاک ۰ ، کدپستی ۸۷۵۳۱۵۹۱۷۳ سرمایه شخصیت حقوقی عبارت است از مبلغ ۱۰,۰۰۰,۰۰۰ ریال نقدی منقسم به ۱۰۰۰ سهم ۱۰۰۰۰ ریالی تعداد ۱۰۰۰ سهم آن با نام عادی مبلغ ۱۰۰۰۰۰۰۰ ریال توسط موسسین طی گواهی بانکی شماره ۱۷۹۲ مورخ ۱۳۹۹,۰۵,۲۷ نزد بانک ملی شعبه کاشان با کد ۲۹۰۱ پرداخت گردیده است اعضا هیئت مدیره آقای رضا سلیمانیان بیدگلی به شماره ملی ۱۲۵۰۳۳۱۶۶۸ و به سمت مدیرعامل به مدت ۲ سال و به سمت رئیس هیئت مدیره به مدت ۲ سال و به سمت عضو هیئت مدیره به مدت ۲ سال آقای غلامرضا سلیمانیان بیدگلی به شماره ملی ۱۲۶۱۷۵۷۳۴۳ و به سمت نایب رئیس هیئت مدیره به مدت ۲ سال و به سمت عضو هیئت مدیره به مدت ۲ سال خانم زهره یساری بیدگلی به شماره ملی ۱۲۶۲۳۵۲۹۸۳ و به سمت عضو هیئت مدیره به مدت ۲ سال دارندگان حق امضا : کلیه اوراق واسناد بهادار وتعهد آور شرکت از قبیل چک، سفته، بروات، قراردادها عقود اسلامی و همچنین کلیه نامه های عادی و اداری با امضاء مدیرعامل منفرداً همراه با مهر شرکت معتبر می باشد. اختیارات مدیر عامل : طبق اساسنامه بازرسان آقای احمدرضا صالح پور به شماره ملی ۱۲۵۰۳۷۴۳۸۳ به سمت بازرس علی البدل به مدت یک سال مالی آقای ابوالفضل مستوفی به شماره ملی ۱۲۵۰۴۲۸۷۶۹ به سمت بازرس اصلی به مدت یک سال مالی روزنامه کثیر الانتشار اخبار اصفهان جهت درج آگهی های شرکت تعیین گردید. ثبت موضوع فعالیت مذکور به منزله اخذ و صدور پروانه فعالیت نمی باشد. اداره کل ثبت اسناد و املاک استان اصفهان مرجع ثبت شرکت ها و موسسات غیرتجاری کاشان

(۹۸۳۶۶۱)

آگهی تغییرات شرکت پیشخوان رها ارتباط سیار شرکت سهامی خاص به شماره ثبت ۶۵۴۲۵ و شناسه ملی ۱۴۰۰۹۳۹۳۶۴۷

به استناد صورتجلسه مجمع عمومی فوق العاده مورخ ۱۳۹۹,۰۶,۱۳ تصمیمات ذیل اتخاذ شد : ماده ۳ اساسنامه بدین شرح اصلاح گردید . اصلاح ماده ۳ اساسنامه : محل شرکت در شهرستان اصفهان به بخش مرکزی ، شهر اصفهان، محله دهنو ، کوچه گلستان ۱۷[۳۷] ، خیابان حکیم فرزانه ، پلاک ۰ ، طبقه همکف و کدپستی ۸۱۸۹۱۶۱۹۹۹ به تلفن ثابت ۰۳۱۳۳۸۵۰۶۶۴ انتقال یافت. اداره کل ثبت اسناد و املاک استان اصفهان اداره ثبت شرکت ها و موسسات غیرتجاری اصفهان

(۹۸۱۴۱۹)

آگهی حصر وراثت

آقای امیرحسین صفدری حاجی دولو فرزند غلام شا به شماره ملی ۱۲۰۹۳۷۹۵۸۹ به شرح دادخواست به کلاسه ۹۹۰۰۵۰۴ ش ح ۱ از این دادگاه درخواست گواهی حصر وراثت نموده و چنین توضیح داده که شادروان کتان پور حاجی حاجی دولو به شماره ملی ۱۲۰۹۸۰۶۹۴۰ در تاریخ ۱۳۹۸/۱۲/۱۳ در اقامتگاه دائمی خود بدرود زندگی گفته ورثه حین الفوت آن مرحوم منحصر است به: ۱- غلام شا صفدری حاجی دولو فرزند علی یار ش م ۲۲۹۳۶۸۵۲۳۳ فرزند متوفی ۲- شهربانو صفدری حاجی دولو فرزند غلام شا ش م ۱۲۰۹۳۷۹۵۷۰ فرزند متوفی ۳- سروگال صفدری حاجی دولو فرزند غلام شا ش م ۲۲۹۳۶۸۷۶۵۱ فرزند متوفی ۴- نیم تاج صفدری حاجی دولو فرزند غلام شا ش م ۱۲۰۹۴۱۵۱۰۰ فرزند متوفی ۵- رضا صفدری حاجی دولو فرزند غلام شا ش م ۱۲۰۹۹۵۶۲۵۱ فرزند متوفی ۶- علی صفدری حاجی دولو فرزند غلام شا ش م ۵۴۷۹۹۱۴۳۹۱ فرزند متوفی ۷- امیرحسین صفدری حاجی دولو فرزند غلام شا ش م ۱۲۰۹۳۷۹۵۸۹ فرزند متوفی ۸- تیمور صفدری حاجی دولو فرزند غلام شا ش م ۲۲۹۳۶۸۷۶۶۱ فرزند متوفی ۹- علی اکبر صفدری حاجی دولو فرزند غلام شا ش م ۱۲۰۹۴۱۵۰۹۷ فرزند متوفی و لاغیر. اینک با انجام تشریفات مقدماتی درخواست مزبور را در یک نوبت آگهی می نماید تا هر کسی اعتراضی دارد و یا وصیتنامه از متوفی نزد او باشد از تاریخ نشر آگهی ظرف یک ماه به دادگاه تقدیم دارد و الا گواهی صادر خواهد شد. قاضی شورای حل اختلاف شماره یک شهرستان سمیرم **شناسه: ۹۸۴۵۰۶**

آگهی تغییرات شرکت بلند آسمان کاوش اصفهان با مسئولیت محدود به شماره ثبت ۲۲۴۱ و شناسه ملی ۱۴۰۰۹۲۷۲۶۹۳

به استناد صورتجلسه مجمع عمومی فوق العاده مورخ ۱۳۹۹,۰۶,۱۲ مرکز اصلی شرکت به استان اصفهان ، شهرستان خمینی شهر ، بخش مرکزی ، شهر خمینی شهر، محله آزادگان ، کوچه شهید چمران ، بلوار شهید بهشتی ، پلاک ۰ ، طبقه همکف – کدپستی ۸۴۱۵۶۱۳۸۳۱ انتقال یافت و ماده مربوطه در اساسنامه به شرح فوق اصلاح گردید. اداره کل ثبت اسناد و املاک استان اصفهان مرجع ثبت شرکت ها و موسسات غیرتجاری خمینی شهر

(۹۸۰۸۷۲)

تاسیس شرکت با مسئولیت محدود نیک مرهم ایرانیان در تاریخ ۱۳۹۹,۰۶,۲۲ به شماره ثبت ۶۵۵۱۸ به شناسه ملی ۱۴۰۰۹۴۲۵۳۰۳

ثبت و امضا ذیل دفاتر تکمیل گردیده که خلاصه آن به شرح زیر جهت اطلاع عموم آگهی میگردد. موضوع فعالیت :شرکت تولیدی تجهیزات پزشکی در زمینه تولید انواع پانسمان های مدرن و محصولات مراقبت از زخم و پانسمان ،صادرات و واردات کلیه کالا های مجاز بازرگانی درصورت لزوم پس از اخذ مجوزهای لازم از مراجع ذیربط مدت فعالیت : از تاریخ ثبت به مدت نامحدود مرکز اصلی : استان اصفهان ، شهرستان اصفهان ، بخش مرکزی ، شهر اصفهان، محله کوجان ، کوچه لاله ، کوچه گلزار دوم ، پلاک ۶، ساختمان ارغوان ، طبقه ششم ، واحد ۶۰۱ کدپستی ۸۱۳۹۹۶۱۷۴۸ سرمایه شخصیت حقوقی عبارت است از مبلغ ۵۰,۰۰۰,۰۰۰ ریال نقدی میزان سهم الشرکه هر یک از شرکا آقای بهروز کرمی ورنامخواستی به شماره ملی ۱۱۷۰۷۱۰۷۷۸ دارنده ۲۵۰۰۰۰۰ ریال سهم الشرکه خانم الهام کرمی ورنامخواستی به شماره ملی ۱۱۷۱۱۷۱۷۸۱ دارنده ۴۵۰۰۰۰۰۰ ریال سهم الشرکه آقای بهزاد کرمی به شماره ملی ۱۱۷۱۱۹۷۶۵۹ دارنده ۲۵۰۰۰۰۰ ریال سهم الشرکه اعضا هیئت مدیره آقای بهروز کرمی ورنامخواستی به شماره ملی ۱۱۷۰۷۱۰۷۷۸ و به سمت عضو هیئت مدیره به مدت نامحدود خانم الهام کرمی ورنامخواستی به شماره ملی ۱۱۷۱۱۷۱۷۸۱ و به سمت مدیرعامل به مدت نامحدود و به سمت رئیس هیئت مدیره به مدت نامحدود آقای بهزاد کرمی به شماره ملی ۱۱۷۱۱۹۷۶۵۹ و به سمت عضو هیئت مدیره به مدت نامحدود دارندگان حق امضا : کلیه اوراق و اسناد بهادار و تعهد آور شرکت از قبیل چک، سفته، بروات، قراردادها، عقود اسلامی و همچنین کلیه نامه های عادی و اداری با امضا مدیر عامل همراه با مهر شرکت معتبر می باشد. اختیارات مدیر عامل : طبق اساسنامه روزنامه کثیر الانتشار اخبار اصفهان جهت درج آگهی های شرکت تعیین گردید. ثبت موضوع فعالیت مذکور به منزله اخذ و صدور پروانه فعالیت نمی باشد. اداره کل ثبت اسناد و املاک استان اصفهان اداره ثبت شرکت ها و موسسات غیرتجاری اصفهان

(۹۸۵۴۶۵)

آگهی موضوع ماده ۳ قانون و ماده ۱۳ آیین نامه قانون تعیین تکلیف وضعیت ثبتی و اراضی و ساختمانهای فاقد سند رسمی

برابر آراء صادره هیات / هیات های موضوع قانون تعیین تکلیف وضعیت ثبتی اراضی و ساختمانهای فاقد سند رسمی مستقر در واحد ثبتی منطقه مرکزی اصفهان تصرفات مالکانه و بلامعارض متقاضیان محرز گردیده است. لذا مشخصات متقاضیان و املاک مورد تقاضا به شرح زیر به منظور اطلاع عموم در دو نوبت به فاصله ۱۵ روز آگهی می شود در صورتی که اشخاص نسبت به صدور سند مالکیت متقاضیان اعتراضی داشته باشند می توانند از تاریخ انتشار اولین آگهی به مدت دو ماه اعتراض خود را به اداره ثبت اسناد و املاک محل تسلیم و پس از اخذ رسید ظرف مدت یک ماه از تاریخ تسلیم اعتراض دادخواست خود را به مرجع قضایی تقدیم نمایند.
ردیف ۱- برابررای شماره ۱۳۹۹۶۰۳۰۲۰۲۳۰۰۰۲۳۶ مورخ ۹۹/۴/۳۱ آقای رسول نورجانی پور مقدم به شماره شناسنامه ۱۰۷۸ کدملی ۱۲۸۴۵۳۰۴۷۷ صادره از اصفهان فرزند رمضان نسبت به یک دانگ مشاع از ششدانگ قسمتی از حیاط یک باب خانه به استثناء یک هشتم بهاء اعیانی به مساحت ۸۱/۷۵ مترمربع مفروزی از پلاک شماره ۲۷۵۳ اصلی واقع در بخش ۱ ثبت اصفهان که تحت گواهی انحصار وراثت انتقال گردیده است.
ردیف ۲- برابر رای شماره ۱۳۹۹۶۰۳۰۲۰۲۳۰۰۰۲۶۳ مورخ ۹۹/۴/۳۱ آقای غلامرضا نورجانی پور مقدم به شماره شناسنامه ۲۵۹۸۷ کدملی ۱۲۸۰۲۵۸۱۰۱ صادره از اصفهان فرزند رمضان نسبت به یک دانگ مشاع از ششدانگ قسمتی از حیاط یک باب خانه به استثناء یک هشتم بهاء اعیانی به مساحت ۸۱/۷۵ مترمربع مفروزی از پلاک شماره ۲۷۵۳ اصلی واقع در بخش ۱ ثبت اصفهان که تحت گواهی انحصار وراثت انتقال گردیده است.
ردیف ۳- برابر رای شماره ۱۳۹۹۶۰۳۰۲۰۲۳۰۰۰۲۵۳ مورخ ۹۹/۴/۳۱ خانم رضوان نورجانی پور مقدم به شماره شناسنامه ۲۶۴۶۲ کدملی ۱۲۸۰۲۶۲۸۵۰ صادره از اصفهان فرزند رمضان نسبت به نیم دانگ مشاع از ششدانگ قسمتی از حیاط یک باب خانه به استثناء یک هشتم بهاء اعیانی به مساحت ۸۱/۷۵ مترمربع مفروزی از پلاک شماره ۲۷۵۳ اصلی واقع در بخش ۱ ثبت اصفهان که تحت گواهی انحصار وراثت انتقال گردیده است.
ردیف ۴- برابر رای شماره ۱۳۹۹۶۰۳۰۲۰۲۳۰۰۰۲۵۵ مورخ ۹۹/۴/۳۱ خانم زهرا نورجانی پور مقدم به شماره شناسنامه ۴۳۸۹۳ کدملی ۱۲۸۰۳۲۷۷۰۷ صادره از اصفهان فرزند رمضان نسبت به نیم دانگ مشاع از ششدانگ قسمتی از حیاط یک باب خانه به استثناء یک هشتم بهاء اعیانی به مساحت ۸۱/۷۵ مترمربع مفروزی از پلاک شماره ۲۷۵۳ اصلی واقع در بخش ۱ ثبت اصفهان که تحت گواهی انحصار وراثت انتقال گردیده است.
ردیف ۵- برابر رای شماره ۱۳۹۹۶۰۳۰۲۰۲۳۰۰۰۲۵۶ مورخ ۹۹/۴/۳۱ خانم شهلا نورجانی پور مقدم به شماره شناسنامه ۴۷۹۸۸ کدملی ۱۲۸۰۳۶۷۱۳۱ صادره از اصفهان فرزند رمضان نسبت به نیم دانگ مشاع از ششدانگ قسمتی از حیاط یک باب خانه به استثناء یک هشتم بهاء اعیانی به مساحت ۸۱/۷۵ مترمربع مفروزی از پلاک شماره ۲۷۵۳ اصلی واقع در بخش ۱ ثبت اصفهان که تحت گواهی انحصار وراثت انتقال گردیده است.
ردیف ۶- برابر رای شماره ۱۳۹۹۶۰۳۰۲۰۲۳۰۰۰۲۵۸ مورخ ۹۹/۴/۳۱ آقای مسعود نورجانی پور مقدم به شماره شناسنامه ۱۵۵۵ کدملی ۱۲۹۲۱۶۸۷۴۹ صادره از اصفهان فرزند رمضان نسبت به یک دانگ مشاع از ششدانگ قسمتی از حیاط یک باب خانه به استثناء یک هشتم بهاء اعیانی به مساحت ۸۱/۷۵ مترمربع مفروزی از پلاک شماره ۲۷۵۳ اصلی واقع در بخش ۱ ثبت اصفهان که تحت گواهی انحصار وراثت انتقال گردیده است.
ردیف ۷- برابر رای شماره ۱۳۹۹۶۰۳۰۲۰۲۳۰۰۰۲۵۷ مورخ ۹۹/۴/۳۱ خانم طلعت براتی به شماره شناسنامه ۸۰ کدملی ۱۱۱۰۹۷۴۴۲۶ صادره از قهدریجان فرزند رجبعلی نسبت به یک دانگ مشاع به انضمام ثمنیه اعیانی ۵ دانگ دیگر از ششدانگ قسمتی از حیاط یک باب خانه به مساحت ۸۱/۷۵ مترمربع مفروزی از پلاک شماره ۲۷۵۳ اصلی واقع در بخش ۱ ثبت اصفهان که تحت گواهی انحصار وراثت انتقال گردیده است.
ردیف ۸- برابر رای شماره ۱۳۹۹۶۰۳۰۲۰۲۳۰۰۰۳۷۳ مورخ ۹۹/۶/۴ خانم مریم جوانی جاوانی به شماره شناسنامه ۳۴۵۰ کدملی ۱۲۸۶۱۲۷۶۶۱ صادره از اصفهان فرزند یداله نسبت به شش هفتم حبه مشاع از هفتاد و دو حبه ششدانگ قسمتی از حیاط یک باب خانه به مساحت ۸۱/۷۵ مترمربع مفروزی از پلاک شماره ۲۷۵۳ اصلی واقع در بخش ۱ ثبت اصفهان که تحت گواهی انحصار وراثت انتقال گردیده است.
ردیف ۹- برابر رای شماره ۱۳۹۹۶۰۳۰۲۰۲۳۰۰۰۳۷۹ مورخ ۹۹/۶/۴ خانم اعظم جوانی جاوانی به شماره شناسنامه ۱۰۲۷ کدملی ۱۲۸۴۷۲۷۸۰۷ صادره از اصفهان فرزند یداله نسبت به شش هفتم حبه مشاع از هفتاد و دو حبه ششدانگ قسمتی از حیاط یک باب خانه به مساحت ۸۱/۷۵ مترمربع مفروزی از پلاک شماره ۲۷۵۳ اصلی واقع در بخش ۱ ثبت اصفهان که تحت گواهی انحصار وراثت انتقال گردیده است.
ردیف ۱۰- برابر رای شماره ۱۳۹۹۶۰۳۰۲۰۲۳۰۰۰۳۸۴ مورخ ۹۹/۶/۴ خانم مهری جوانی جاوانی به شماره شناسنامه ۳۳ کدملی ۱۲۹۰۱۴۲۰۲۵ صادره از اصفهان فرزند یداله نسبت به شش هفتم حبه مشاع از هفتاد و دو حبه ششدانگ قسمتی از حیاط یک باب خانه به مساحت ۸۱/۷۵ مترمربع مفروزی از پلاک شماره ۲۷۵۳ اصلی واقع در بخش ۱ ثبت اصفهان که تحت گواهی انحصار وراثت انتقال گردیده است.
ردیف ۱۱- برابر رای شماره ۱۳۹۹۶۰۳۰۲۰۲۳۰۰۰۳۹۰ مورخ ۹۹/۶/۴ آقای مهدی جوانی جاوانی به شماره شناسنامه ۶۱۳ کدملی ۱۲۸۴۶۱۸۸۵۴ صادره از اصفهان فرزند یداله نسبت به یک و پنج هفتم حبه مشاع از هفتاد و دو حبه ششدانگ قسمتی از حیاط یک باب خانه به مساحت ۸۱/۷۵ مترمربع مفروزی از پلاک شماره ۲۷۵۳ اصلی واقع در بخش ۱ ثبت اصفهان که تحت گواهی انحصار وراثت انتقال گردیده است.
ردیف ۱۲- برابر رای شماره ۱۳۹۹۶۰۳۰۲۰۲۳۰۰۰۳۹۶ مورخ ۹۹/۶/۴ آقای محمود جوانی جاوانی به شماره شناسنامه ۷۶۶ کدملی ۱۲۸۹۳۰۲۶۷۷ صادره از اصفهان فرزند یداله نسبت به یک و پنج هفتم حبه مشاع از هفتاد و دو حبه ششدانگ قسمتی از حیاط یک باب خانه به مساحت ۸۱/۷۵ مترمربع مفروزی از پلاک شماره ۲۷۵۳ اصلی واقع در بخش ۱ ثبت اصفهان که تحت گواهی انحصار وراثت انتقال گردیده است.
بدیهی است در صورت انقضای مدت مذکور و عدم وصول اعتراض طبق مقررات سند مالکیت صادر خواهد شد.

تاریخ انتشار نوبت اول: ۹۹/۶/۱۰
تاریخ انتشار نوبت دوم: ۹۹/۶/۲۵
ابوالفضل ریحانی –رئیس منطقه ثبت اسناد و املاک مرکزی اصفهان
شناسه: ۹۶۴۵۵۳

اخبار اصفهان

ISFAHAN NEWS ۰۸

کسب و کار

سه شنبه ۲۵ شهریور ۱۳۹۹ | شماره ۵۹۶

www.esfahan-news.com

اولین روزنامه اقتصادی دو زبانه استان اصفهان

صاحب امتیاز و مدیر مسئول: رضا محزونیه

سر دبیر: مرضیه ربیعی

دفتر اصفهان: میدان احمدآباد، ابتدای خیابان شهیدمفتح (بهرام) ساختمان حورا

تلفن: ۳۲۲۷۴۵۰۰-۰۳۱

روابط‌عمومی: تلفن: ۳۲۲۷۴۷۵۴-۰۳۱ فاکس: ۳۲۲۷۴۵۱۴-۰۳۱

سازمان آگهی‌های اصفهان: ۳۲۲۷۴۵۱۸-۳۲۲۷۴۵۱۷ ۳۲۲۷۴۵۱۲-۳۲۲۷۴۵۰۶-۰۳۱

فاکس بازرگانی اصفهان: ۳۲۲۷۴۵۱۱-۳۲۲۷۴۵۰۷-۰۳۱

چاپ: گلریز

امور مشترکین اصفهان: ۳۲۲۷۴۵۰۸-۰۳۱

طرح جامع از مهارت تا اشتغال برگزار می شود

به گزارش روابط عمومی بنیاد نخبگان استان اصفهان، استارت‌آپ پویش پیشتازی با مشارکت اتاق بازرگانی، صنایع معادن و کشاورزی اصفهان و مساعدت بنیاد نخبگان استان اصفهان اقدام به برگزاری اولین دورهٔ طرح جامع از مهارت تا اشتغال نموده است

بسیاری از جوانان در دوره بیست تا سی سالگی خود، در میان درس و ترم دانشگاه، برای دستیابی به استقلال مالی، ساخت آینده خود و کسب تجربه عملی دروس خود به دنبال کار بوده‌اند. امروزه این مسئله نه تنها کمرنگ نشده بلکه بسیار حساس و پر رنگ‌تر نیز شده است. ما در پویش پیشتازی با همراهی اساتید و خبرگان، اقدام به طراحی طرح جامع از مهارت تا اشتغال نموده‌ایم تا در این موقعیت حساس در کنار شما بوده و در توانمندسازی و یافتن مسیر شغلی مناسب شما این راه طولانی و پیچیده را با تمرکز بر مهارت‌های نرم مورد نیاز در صنایع و همچنین افزایش مهارت‌های تخصصی هموار گردانیم.

مهارت‌های کلیدی برای ورود به بازار کار به دو دسته مهارت‌های نرم (Soft Skills) و مهارت‌های سخت (Hard Skills) تقسیم می‌شوند؛ ما در اولین دوره طرح جامع از مهارت تا اشتغال نه تنها بستر توانمندسازی فردی را برای ورود به بازار کار برای علاقمندان فراهم آورده‌ایم بلکه به طور خاص نیز با تمرکز بر حوزه فناوری اطلاعات اقدام به پرورش و توانمندسازی نیروی انسانی در این حوزه نموده‌ایم.

راهکارهایی طلایی برای ارتقای شغلی؛

برای صعود برنامه داشته باشید

یکی از سخت ترین تصمیمات برای مدیران، تصمیم به اخراج یک کارمند است. معمولا داستان به این شکل است که کارمند شما استانداردهای مورد نظر شما را ندارد و هیچ گونه تلاشی هم از خود جهت بهبود نشان نمی دهد یا شما کارمندی دارید که تیم را به حاشیه می برد و به تذکرهای شما توجه نمی کند و شما به عنوان مدیر مدام در حال سبک سنگین کردن برای ادامه همکاری هستید. در بیشتر موارد، مدیران با در نظر گرفتن اینکه پیدا کردن نیروی جایگزین زمانبر و هزینه بر است و مدتی طول خواهد کشید که نیروی جایگزین در سیستم جا بیفتد یا انتقال دانش انجام شود، تصمیم به ادامه همکاری با نیروی مورد نظر می گیرند که در بیشتر مواقع این بدترین تصمیم ممکن است.

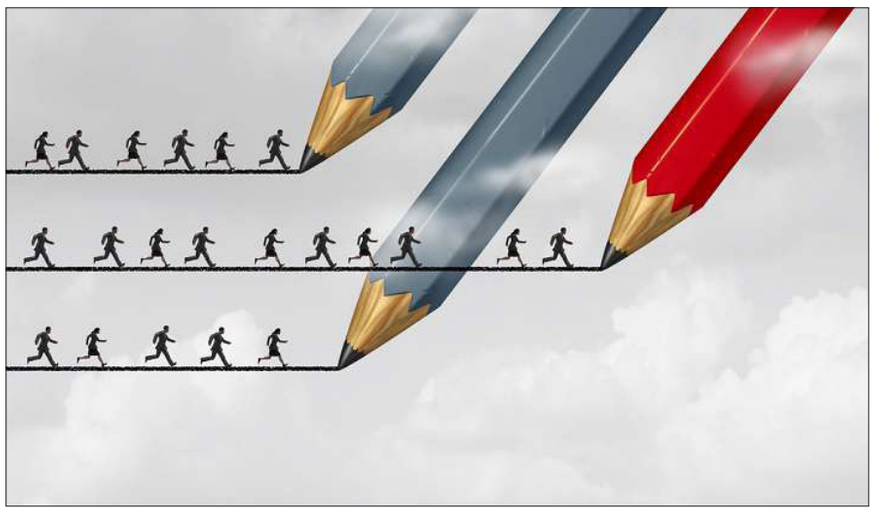

اخبار اصفهان ISFAHAN NEWS یادداشت تمناک

اگر شما نیز جزو آن دسته از کار مندانی هستید که دوست دارید به ارتقای شغلی برسید اما راهکارهای رسیدن به آن را نمی دانید این مقاله را مطالعه کنید.

ارتقا شغلی پاداش در برابر عملکرد مثبت کارمندان و نشان دهنده میزان رشد کارمندان است . همانگونه که می دانید هر اداره و سازمانی قوانین مخصوص به خود را دارد که میزان رشد کارمندان بر این اساس مشخص می شود. ارتقا شغلی گاهی منجر به پیشرفت در حوزه کاری و تغییر در وظایف و مسئولیت ها اتفاق می افتد و گاهی منجر به افزایش حقوق و یا پاداش تشویق می شود.

نمی توانید دست روی دست بگذارید و فکر کنید بعد از یک یا دو سال خودبه خود ترفیع خواهید گرفت؛ چرا که ترفیع به شما داده نمی شود، بلکه باید آن را به دست آورید. اگر واقعاً می خواهید حرفه شغلی تان به سمت جلو حرکت کند، این ها مهارت هایی هستند که باید رویشان تمرکز کنید.

هرچند تعداد سال هایی که فرد در یک سازمان خدمت می کند، می تواند در تصمیم گیری برای ارتقا شغلی فرد مؤثر باشد اما میزان آمادگی روحی و شرایط فردی کارمند برای دریافت ارتقا شغلی اهمیت بیشتری دارد.

■ قابل اطمینان بودن

عواملی کلیدی که مدیران برای ترفیع کارکنان در نظر می گیرند این است که بتوانند روی آن ها حساب کنند و افراد وقت شناس، دارای ابتکار عمل و رفتار دوستانه با سایرین باشند.

■ یادگیری از شکست ها

همه ما در حرفه شغلی گاهی شکست‌هایی را تجربه می کنیم ولی، نحوه برخورد با شکست ها می تواند در عوض کردن اوضاع به سمت موفقیت موثر باشد.

■ مکالمه مؤثر

راجع به اهداف خود با رئیستان صحبت کنید و از مطرح کردن نگرانی ها، مشکلات یا سؤالات خود با رئیستان ترس نداشته باشید، مطرح کردن این سوال ها می تواند نقشی مهم در پیشرفت شغلی شما داشته باشد.

■ همکاری و تعامل

اگر می خواهید در شغلتان ترفیع در محیط کار می توانید از کسی کمک بگیرید. توانایی شما در همکاری و تعامل سبب می شود همکارانتان بیشتر تحت تأثیر قرار بگیرند، رییس شما نیز در مورد اخلاق کاری تان چیزهایی بیشتری بشنود.

■ حس مالکیت

مدیران به کسانی ترفیع می دهند که نسبت به خروجی پروژه شان حس مالکیت نشان دهند، به این معنی که هر کاری که لازم است برای به انجام رساندن آن انجام دهند.

■ تلاش

مقدار تلاشی که شما به خرج می دهید اهمیت زیادی نزد رئیستان دارد و آن ها کارمندانی را ارتقا می دهند که هر روز تلاش زیادی از خود نشان دهند. حتی اگر مهارت کمتری دارند.

■ صداقت

صداقت داشته باشید و هرگز سر کار دروغ نگویید زیرا رئیس شما قدر صداقت شما را می داند.

■ خلاقیت

مدیران معمولاً افرادی را ارتقا می دهند که خارج از محدوده های موجود فکر کنند و خلاقیت دارند و در مواجهه با مشکلات راه حل هایی را ارائه می کنند.

■ استقلال کاری

به طور مستقل کار کنید؛ توانایی شما در کار کردن به صورت مستقل کمک می کند که رئیستان متوجه شود شما چقدر بر وظایف و پروه ها حس مالکیت دارید و به همه می فهمانید که شما فرد مناسب برای این شغل هستید.

■ کار سخت

با کمی کار سخت و تمرکز روی مهارت های خاصی که رئیستان می خواهد شما داشته باشید، به زودی به ترفیع شغلی دست پیدا خواهید کرد.

تشویق کارمندان به خاطر عملکرد خوب آنها، در حفظ روحیه کاری و انگیزه آنها بسیار مؤثر است. با مزایای دادن ارتقا شغلی به کارمندان آشنا شوید:

ارتقا شغلی موجب امنیت شغلی می شود و کارمندان این احساس را می کنند که تلاششان در محیط کار دیده می شود.

ارتقا شغلی موجب بالا رفتن تلاش و پشتکار افراد، بالا رفتن انگیزه و بهره وری در کار می گردد. ارتقا شغلی موجب ایجاد حس رضایت می شود و اگر فردی با وجود تلاش ارتقا شغلی نگیرد ؛ یک حس نارضایتی در وی به وجود می آید که اصلا به نفع سازمان نیست و عملکرد کاری فرد را کاهش می دهد.

دادن ارتقا شغلی به یکی از کارمندان انگیزه سایر افراد برای انجام کار را بالا می برد و فضای رقابتی سالمی را در اداره یا سازمان ایجاد می کند.

ارتقا شغلی موجب بالا رفتن انگیزه کارکنان ، افزایش خلاقیت، رشد و بهبود شرایط کاری سازمان می شود.

ارتقاء شغلی میزان وفاداری و حس تعلق به محیط کاری را بالا می برد و شخص تمام تلاش خود را برای رشد بیشتر سازمان می کند. ارتقا شغلی موجب می شود افراد یک اداره فکر پیدا کردن یک محیط کاری جدید بیافتند و با علاقه بیشتری کار را دنبال کنند.

دادن ارتقا شغلی به نفع مدیر و رئیس بوده و باعث می شود او کمتر به فکر استخدام افراد جدید و صرف وقت و هزینه برای آموزش آنها باشد.

مدیران به کسانی ترفیع می دهند که نسبت به خروجی پروژه شان حس مالکیت نشان دهند، به این معنی که هر کاری که لازم است برای به انجام رساندن آن انجام دهند

زمان مناسب برای دادن ترفیع به یک کارمند

■ عملکرد:

زمان مناسب برای دادن ترفیع به یک کارمند، بررسی عملکرد فرد مورد نظر در یک بازه زمانی مشخص است.

■ طول خدمت:

هرچند تعداد سال هایی که فرد در یک سازمان خدمت می کند، می تواند در تصمیم گیری برای ارتقا شغلی فرد مؤثر باشد اما میزان آمادگی روحی و شرایط فردی کارمند برای دریافت ارتقا شغلی اهمیت بیشتری دارد.

■ شایستگی و توانایی:

برای سنجش کارآمدی فرد شایستگی و توانایی بسیار مهم است.

■ کیفیت مدارک آموزشی و فنی:

یکی از موارد برای سنجش توانایی کارمندان جهت دریافت ارتقا شغلی سطح تحصیلات و مهارت های فنی است.

■ توجه به آخرین زمان دریافت ارتقا شغلی فرد:

برای قرار گرفتن در لیست ترفیع ؛ زمان دریافت آخرین ارتقا شغلی هم باید مورد توجه قرار گیرد.

■ آموزش:

در انتخاب فرد مورد نظر برای ترفیع سطح سواد، تحصیلات فرد و تلاش وی نیز باید مورد توجه قرار گیرد.

■ کدام افراد همواره مشمول دریافت ارتقا شغلی می شوند؟

ذهنشان همواره برای افکار و ایده های بزرگ، آماده است

کارمندان نمونه در برنامه ریزی های خود، بسیار هشیار بوده و در اوقات خالی خود به تفکر در مورد اموری می پردازید که نیازمند تمرکز بیش از حد است تا همواره بهترین نتیجه را از تلاش های خود به دست آورند.

همواره هماهنگی بالایی با اطرافیان خود داشته و تلاش می کنند با اطرافیان خود رابطه‌ای یک رنگ داشته و آنها را درک نمایند.

محیط کاری مناسب را بر حسب استعداد های خود انتخاب می کنند

تصمیم بگیرید جایی کار کنید که ارزش کارتان درک شود، زیرا سخت می توان تبدیل به یک کارمند نمونه شد اگر نیاز های شرکتی که در آن کار می کنید، با توانایی، استعداد و ارزش های شما تمایز بسیاری داشته باشد.

به آنچه برای مدیرشان ارزشمند است توجه می کنند

کارمندان نمونه همواره تلاش می کنند تا اهداف مدیر خود علاوه بر اهداف مدیران ارشد و اهداف کلی کمپانی را درک نمایند.»

اخبار اصفهان ISFAHAN NEWS تحلیل بورس فصل تجارت

اولین بار نیست که بورس اصلاح قیمت می کند

رییس هیات مدیره یک گروه صنعتی و معدنی با تاکید بر این که این نخستین بار نیست که بازار بورس اصلاح قیمت می کند، اظهار کرد: اصلاح قیمت‌ها باید انجام می‌شد. در سال ۱۳۸۵ نیز اکثر سهم‌ها بیش از ۷۰ درصد اصلاح شدند، اما افرادی که در آن سهم‌های خود را فروختند بعدا افسوس خوردند.

ابراهیم جمیلی - رییس هیات مدیره یک گروه صنعتی و معدنی - در نشست خبری که امروز برگزار شد، با اشاره به صعود چشمگیر بازار سرمایه در ماه‌های اردیبهشت و خرداد اظهار کرد: جو هیجانی مثبت در بازار سرمایه که در ماه‌های خرداد و اردیبهشت آغاز شد، اکنون برعکس و منفی شده که به ضرر همه سهامداران واقعی است.

وی ادامه داد: عده‌ای به دنبال سودهای کوتاه مدت در بازار سرمایه هستند، در صورتی که باید به بازار سرمایه با دید بلند مدت نگاه کرد و افرادی که در این بازار فعالیت می کنند، باید بررسی کنند اساس شرکتی که سهم آن را می‌خرند بر مبنای چیست.

جمیلی با تاکید بر این که این نخستین بار نیست که بازار بورس اصلاح قیمت می کند، اظهار کرد: اصلاح قیمت‌ها باید انجام می‌شد. در سال ۱۳۸۵ نیز اکثر سهم‌ها بیش از ۷۰ درصد اصلاح شدند، اما افرادی که سهم‌های خود را فروختند بعدا افسوس خوردند.

او گفت: از یک طرف شاهد رشد قیمت فلزات در بازار جهانی هستیم و از طرف دیگر قیمت دلار در حال افزایش است. این دو موضوع باعث می‌شود سودآوری شرکت‌ها نسبت به قبل بیشتر شود. البته باید گفت که تحریم‌ها در روند صادرات محدودیت‌های زیادی ایجاد کرده اما صادرات کالا ادامه دارد و فقط در رابطه با بازگشت ارز سختی‌هایی را تحمل می کنیم.

جزئیات ۲ عرضه اولیه جدید

جمیلی در ادامه با انتقاد از طولانی بودن دوره پذیرش در سازمان بورس اظهار کرد: دوره پذیرش در سازمان بورس و فرابورس بسیار طولانی است. در طول یک ماه جلسات هیات پذیرش به بهانه کرونا تشکیل نشد و همین موضوع باعث شد هیجانات بازار بیشتر شود. البته این فرآیند در حال حاضر بهتر شده است.

وی ادامه داد: در این راستا دو شرکت جدید گسترش صنایع روی ایرانیان و تولید و توسعه سرب و روی ایرانیان پذیرش شده و از سهامی خاص به سهامی عام تبدیل شده است و احتمالا ظرف دو ماه آینده عرضه اولیه می‌شوند.

در ادامه این نشست سلیمی - رییس هیات مدیره یک شرکت معدنی دیگر - نیز با اشاره به شرایط بازار سرمایه طی یک ماه گذشته گفت: بازار سرمایه روند اصلاحی در پیش گرفته و طبیعتا همه سهم‌ها هم اصلاح شدند. البته به دلیل برخی مسائل از جمله جدیدالورودها هیجانات بیش از حد است.

استارت آپ

چرا استارت آپ‌های ایرانی بیشتر از متوسط جهانی شکست می خورند؟

گزارش تجارت نیوز

هر چند جمله معروفی است که می گوید، «شکست در ذات استارت آپ‌هاست» اما برخی کارشناسان معتقدند در ایران کار از این عبارت گذشته و آمار شکست استارت آپ‌ها نسبت به متوسط بین‌المللی بیشتر است.

آمار دقیقی از تعداد استارت آپ‌هایی که کار آنها به شکست می‌رسد، در کشور وجود ندارد، اما فعالان این اکوسیستم معتقدند شرایط چندان مساعد نیست.

برخی از تیم‌های استارت آپی حتی نام‌آشنا، که زمانی خوب کار می کردند امروز دیگر وجود ندارند. فرزین فردیس، نایب‌رئیس کمیسیون اقتصاد نوآوری و تحول دیجیتال اتاق تهران، چندی پیش در توئیتر به این امر اعتراض کرد و نوشت: « «برای مسابقات انتخاب جوانان و بانوان برتر کارآفرین اتاق بازرگانی‌های آسیا و اقیانوسیه با استارت آپ‌های زیادی حرف زدیم و به شخصه از تعداد بالای تعطیلی شرکت‌های نوآور شوکه شدم. قرار بود دولت مثل استارت آپ‌ها خلاق و چابک شود، آقای روحانی، نه استارت آپ‌ها مثل دولت تعطیل.»

این فعال اقتصادی در این مورد به تجارت‌نیوز گفت: اصولا استارت آپ‌ها در همه جای دنیای از جمله ایران با نبود قطعیت مواجه هستند؛ جوانان خلاق کسب و کاری را راه می‌اندازند اما اطمینان ندارند که آیا مشتریان حاضر هستند برای خرید محصول یا خدمت آنها پول پرداخت کنند و آیا کار به سودآوری می‌رسد یا خیر.

فردیس افزود: در ایران، علاوه بر این مورد، کل اقتصاد کشور با چالش نبود قطعیت مواجه است؛ به گونه‌ای که فعالان اقتصادی حتی نمی توانند آینده کوتاه مدت را نیز به درستی تخمین بزنند.

به گفته او، نمود این شرایط خود را در رشد سرسام‌آور قیمت‌ها، کمیابی ناگهانی محصولات و اقدامات هیجاتی مردم برای تشکیل صف در بازارهای مختلف از دلار، سکه و خودرو گرفته تا بورس، نشان می‌دهد.

■ ارزش ایده‌ها در شرایط بی ثباتی اقتصادی

نایب‌رئیس کمیسیون اقتصاد نوآوری و تحول دیجیتال اتاق تهران گفت: این شرایط، خطرهای بزرگ را پیش پای استارت آپ‌های ایرانی می گذارد؛ برای مثال هر بنیان گذار استارت آپ در خارج از ایران، باید همه توان خود را روی گسترش ایده‌ای که مطرح کرده است، ثابت کردن کارایی آن و رسیدن به سودآوری بگذارد، اما در ایران، فعالان استارت آپی باید قبل از هر چیز مطمئن شوند ایده‌ای که سه ماه پیش آغاز کرده‌اند، همچنان در شرایط کنونی اقتصاد کشور مورد توجه قرار دارد و مشکلی را می تواند حل کند یا خیر. فردیس، سرعت تحولات را در کشور بسیار زیاد دانست و افزود: در این شرایط، اولویت‌های مصرف کنندگان در فواصل زمانی کوتاه تغییر می کند و ممکن است ایده‌ای که امروز خوب به نظر می‌رسد، سه ماه بعد کارایی نداشته باشد.

■ وسوسه رها کردن کار و حضور در بازارهای یک‌شبه

او تاکید کرد: استارت آپ‌های ایرانی نقص‌های درونی‌ای نیز نسبت به همتایان خارجی خود دارند که شکست‌پذیری آنها را تقویت می کند اما به دلیل نبود ثبات در کلیت اقتصاد کشور، در کل ایران، به نسبت سطح بین‌المللی بنگاه‌های رقابت‌پذیر کمتری دارد.

این فعال اقتصادی افزود: زمانی که شرایط کلان اقتصاد کشور نامناسب است، موسسان کسب و کارها فرصتی برای تقویت مهارت‌ها و دانش خود ندارند و درگیر تلاش برای حفظ ارزش سرمایه‌هایشان، در تلاطم‌های هر روزه اقتصاد هستند.

فردیس ادامه داد: آنها همچنین باید در مقابل وسوسه‌ها برای رها کردن کسب و کار خود و ورود به سوداگری و کسب سرمایه یک شبه از بازارهای مختلف مقاومت کنند.

او افزود: در این شرایط، فعالان استارت آپی به سختی می‌توانند برای رفع ضعف‌های کار خود وقت بگذارند؛ در نتیجه در مواجه با بحران‌ها و چالش‌ها نیز توانمندی کمتری دارند.

■ افزایش شکنندگی به دلیل حضور در یک جزیره

نایب‌رئیس کمیسیون اقتصاد نوآوری و تحول دیجیتال اتاق تهران با اشاره به اینکه ایران، تعامل معناداری با بسیاری از کشورهای دنیا ندارد، گفت: به طور طبیعی ایرانیان فرصت یادگیری از آنها را نیز از دست می‌دهند.

او افزود: از جمله مهم‌ترین منابعی که صاحبان استارت آپ‌ها و مدیران فنی و اجرایی آنها می‌توانند دانش خود را تقویت کنند، بهره‌گیری از تجربه فعالان استارت آپی در کشورهای پیشرفته است، اما ایران اکنون به جزیره‌ای تبدیل شده که ارتباطی با دنیا ندارد.

فردیس ادامه داد: در نتیجه این شرایط، فعالان اقتصادی و استارت آپی کشور به سختی به منابع علمی طراز اول دسترسی دارند و نمی‌توانند در رویدادهای بین‌المللی نیز حضور پررنگی داشته باشند. بنابراین طبیعی است آنها به تجربه‌ها و دانش روز در حوزه تخصصی خود دست پیدا نکنند. این موضوع، ضعف درونی استارت آپ‌ها و در نتیجه میزان شکنندگی آنها را افزایش می‌دهد.

■ اول کسب تجربه، بعد تاسیس استارت آپ

این فعال اقتصادی به جوانان توصیه کرد پیش از اینکه تحت تاثیر جو موجود به سمت تاسیس استارت آپ بروند و بی گدار به آب بزنند مدتی را به عنوان کارمند در بنگاه‌های غیراستارت آپی فعالیت کنند. فردیس افزود: در این صورت آنها می‌توانند با حضور در محیط کاری، بعضی مفاهیم را از نزدیک لمس کنند و با پیچیدگی‌های یک بنگاه اقتصادی، از جمله در حوزه مالیات، بیمه، روابط با بانک‌ها و نیروی انسانی، بیشتر آشنا شوند.

■ تولید با هدف صادرات

او همچنین به فعالان استارت آپی پیشنهاد داد که با دنیا ارتباط بگیرند. نایب‌رئیس کمیسیون اقتصاد نوآوری و تحول دیجیتال اتاق تهران، در این مورد توضیح داد: با وجودی که برخی افراد در کشور اصرار دارند روز به روز از دنیا فاصله بگیرند، اما جوانان استارت آپی برای موفقیت باید نگاه بین‌المللی داشته باشند و از ابتدا محصول خود را با هدف صادرات، تولید کنند.