ISFAHAN NEWS
اخبار اصفهان
اولین روزنامه اقتصادی دوزبانه استان اصفهان
روزنامه اقتصادی استان اصفهان
شنبه| ۱۷ خرداد ۱۳۹۹| ۶ ژوئن ۲۰۲۰ | ۱۴ شوال ۱۴۴۱ | سال دوم| شماره ۵۱۴| صفحه اول
قیمت ۲۰۰۰ تومان

این مشاغل به خاطر کرونا به وجود آمدند:

کسب درآمد از یک ویروس

با تصمیم شرکت‌ها برای بازگشایی کسب و کار و باز گرداندن کارکنانشان، نیاز به افرادی برای کنترل دمای بدن و تست‌های ویروس کروناست و با برگزاری کنفرانس ها به صورت ویدئویی، متخصصانی برای حمایت از این بخش نیاز است. شاید در اینجا ایده هایی برای کسب و کار تازه در دوران کرونایی به ذهن شما هم برسد....

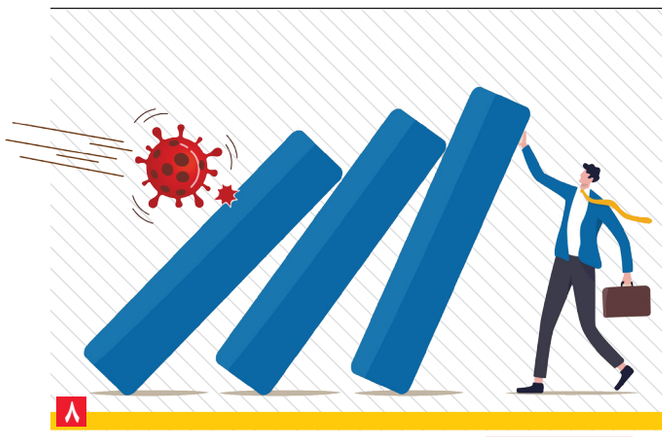

۸

عکس: ایرنا

شرکت‌هایی که در بزنگاه مقابله با کرونا خوش درخشیدند؛

شرکت‌های دانش‌بنیان، شاهراه رونق اقتصاد اصفهان

ظرفیت فرصت‌ساز و مهم که در خطه پهناور اصفهان می‌تواند به میان‌بر امن رونق اقتصاد، اشتغال و توسعه این استان تبدیل شود

۲

اخبار اصفهان ISFAHAN NEWS
سرمقاله
فرزانه مستاجران

هر ۲۸۰ نفر یک خودرو!

امروز قرار است قرعه کشی طرح پیش فروش خودرو در دو شرکت سایپا و ایران خودرو آغاز شود. حدود ۷میلیون نفر در این قرعه کشی ثبت نام کرده اند و ۲۵ هزار خودرو پیش فروش خواهد شد که با یک احتساب سر انگشتی به هر ۲۸۰ نفر از ثبت نام کنندگان یک خودرو فروخته می شود و ۲۷۹ نفر دیگر همچنان باید منتظر طرح های بعدی باشند یا به بازار آزاد مراجعه کنند و به دلالانی باج دهند که قرار بود با این طرح پیش فروش دستشان از این بازار پر تلاطم کوتاه شود.

اجرای طرح فروش فوری ۲۵ هزار دستگاه خودرو که از ۴ خرداد تا ۱۴ خرداد ماه آغاز شده بود به اتمام رسیده و درحال حاضر واحدهای پلیس راهور، خودروسازان و ثبت احوال مشغول راستی آزمایی اطلاعات ثبت نام کنندگان هستند....

ادامه در صفحه ۲

هشدار معاون وزیر کشور به اصناف و واحدهای صنفی بازگشایی شده:

اصنافی که اصول بهداشتی را رعایت نکنند پلمب خواهند شد

به گزارش خبرنگار اخبار اصفهان به نقل از روابط عمومی ستاد بازرسی ونظارت اصناف استان، معاون امنیتی وزیر کشور و رئیس کمیته اجتماعی و انتظامی ستاد ملی مدیریت کرونا پس از برگزاری بیست و یکمین نشست این کمیته اعلام کرد؛ اگر اصناف و واحدهای بازگشایی شده اصول و پروتکل‌های بهداشتی را رعایت نکنند، محدودیت‌های قبلی آن‌ها به سرعت و بدون کم و کاست باز خواهد گشت و با پلمب و تعطیلی مواجه می‌شوند.

حسین ذوالفقاری گفته اولویت اصلی...

۲

بازار طلا و سکه ۹۹/۳/۱۳ ساعت ۲۰:۰۵

قیمت سکه	قیمت فروش	قیمت قبلی
سکه طرح قدیم	۷,۴۳۵,۰۰۰	۷,۴۳۸,۰۰۰
سکه طرح جدید	۶,۲۰۰,۰۰۰	۷,۲۰۰,۰۰۰
نیم سکه	۳,۷۵۰,۰۰۰	۳,۷۵۰,۰۰۰
ربع سکه	۲,۰۴۰,۰۰۰	۲,۰۴۰,۰۰۰
سکه گرمی	۱,۱۱۰,۰۰۰	۱,۱۰۰,۰۰۰
یک مثقال طلای ۱۷ عیار	۳,۱۷۱,۰۰۰	۳,۱۶۰,۰۰۰
یک گرم طلای ۱۸ عیار	۷۳۲,۸۰۰	۷۲۹,۵۰۰
طلای آب شده نقدی	۳,۱۷۳,۰۰۰	۳,۱۵۹,۰۰۰
یک گرم طلای ۲۴ عیار	۹۷۷,۶۰۰	۹۷۲,۱۰۰

پاداش ۶ میلیارد تومانی برای مشترکان کم مصرف برق

مدیر روابط عمومی شرکت توزیع برق استان اصفهان گفت: در سال ۹۸، تعداد ۶ هزار و ۷۵۵ مشترک با کاهش ۳۸۲ مگاواتی مصرف برق به صورت غیر همزمان مجموعا ۵.۹ میلیارد تومان پاداش کاهش مصرف دریافت کرده‌اند.

اخبار اصفهان ISFAHAN NEWS
گزارش
ایمنا

امیر رمضانی مدیر روابط عمومی شرکت توزیع برق استان اصفهان با بیان افزایش هفت تا ۱۶ درصدی قیمت برق در سال جاری اظهار کرد: آمارهای صنعت برق نشان می‌دهد حدود ۸۵ درصد از مشترکین خانگی در رده مشترکینی هستند که بر اساس الگوهای تعیین شده برق مصرف می‌کنند و بنابراین صرفاً مشمول هفت درصد افزایش بهای برق مصرفی خواهند شد.

او افزود: البته مشترکین خانگی با رعایت کردن دستورالعمل‌های مشخص و آسان به گونه‌ای که آسایش آن‌ها نیز به مخاطره نیفتد، می‌توانند با کاهش و مدیریت مصرف برق به ویژه در ساعت‌های اوج بار (۱۲ الی ۱۶) به میزان ۱۰ درصد، ضمن کاهش هزینه برق مصرفی، صنعت برق را نیز در ارائه هر چه بیشتر خدمات و تأمین برق پایدار یاری کنند.

سخنگوی شرکت توزیع برق استان اصفهان درباره اقدام مقتضی جهت کاهش مصرف برق در استان گفت: مشترکین خانگی می‌توانند در ساعات اوج بار (پیک مصرف) تا حد امکان از کولرهای آبی در دور کند استفاده و در صورت استفاده از کولرهای گازی، ترموستات را بین ۲۳ تا ۲۵ درجه سانتیگراد تنظیم کنند.

رمضانی اضافه کرد: این دسته از مشترکین نباید هنگام استفاده از کولر یا وسایل سرمایشی در ساعات‌های اوج بار، تا حد امکان از لوازم پرمصرف برقی مانند اتو، لباسشویی، ظرف‌شویی و جاروبرقی به طور همزمان استفاده کنند. در عوض از لوازم برقی یاد شده باید در روزهای تعطیل یا ساعت‌های غیر پیک استفاده شود.

او ادامه داد: خاموش کردن لامپ اضافی و استفاده از روشنایی طبیعی در روز، ساده‌ترین راه برای صرفه‌جویی در مصرف برق است.

خاموش کردن لامپ اضافی و استفاده از روشنایی طبیعی در روز، ساده‌ترین راه برای صرفه‌جویی در مصرف برق است

استفاده از سایه‌بان برای کولرهای آبی و کندانسور برای کولرهای گازی، سرویس به موقع کولر آبی و تمیز نمودن فیلتر اپراتور (یونیت داخلی) کولر گازی، خاموش کردن سیستم‌های سرمایشی مرکزی مانند چیلرها یک الی دو ساعت قبل از پایان ساعت کار و بسته بودن درب و پنجره اتاق‌ها در هنگام استفاده از سیستم‌های سرمایشی به منظور جلوگیری از اتلاف سرمایش نیز از دیگر راهکارهای کاهش مصرف برق در فصل گرم تابستان است. باید توجه داشت که با انجام این توصیه‌ها، کاهش ۱۰ درصدی مصرف به سادگی قابل دستیابی است.

مدیر روابط عمومی شرکت توزیع برق استان اصفهان خاطرنشان کرد: در سال ۹۸، تعداد ۶۷۵۵ مشترک با کاهش ۳۸۲ مگاواتی مصرف برق به صورت غیر همزمان مجموعاً ۵.۹ میلیارد تومان پاداش کاهش مصرف دریافت کرده‌اند.

کشف بیش از دو هزار دستگاه ماینر غیر مجاز در استان اصفهان

گزارش
اخبار اصفهان

سخنگوی شرکت توزیع برق استان اصفهان گفت: از ابتدای اردیبهشت ماه سال جاری، ۲ هزار و ۶۰۳ دستگاه استخراج ارز دیجیتال (بیت کوین) در ۲۵ مرحله در استان اصفهان کشف شده است.

به گزارش گروه استان های باشگاه خبرنگاران جوان از اصفهان، امیر رمضانی سخنگوی شرکت توزیع برق استان اصفهان اظهار کرد: متأسفانه با گرم شدن هوا و افزایش مصرف برق در سراسر کشور، میزان مصرف تعدادی از استان‌های کشور از جمله استان اصفهان از حد مجاز مصرف عبور کرده است.

او افزود: در طول چند روز گذشته، شرکت توزیع برق استان اصفهان شاهد رکورد مصرف بالاتر از ۱۸۰۰ مگاوات بود که در طول دوران گذشته و حتی گرم‌ترین روزهای تابستان سال‌های قبل هم بی سابقه بوده است. بخشی از این افزایش مصرف برق ناشی از مصرف غیر مجاز برای تولید پول‌های مجازی یا همان رمز ارزها است.

سخنگوی شرکت توزیع برق استان اصفهان ادامه داد: اگر چه تولیدکنندگان رمز ارز می‌توانند با دریافت مجوز و درخواست انشعاب با تعرفه قانونی منطبق با نوع مصرف از حمایت قانون برخوردار باشند، اما این افراد به دلیل کسب سود بالاتر، از انشعابات دیگری که دارای تعرفه‌های صنعتی، کشاورزی و خانگی هستند به صورت مخفیانه استفاده می‌کنند.

امیر رمضانی گفت: فهرستی از اماکن دارای ماینر که به صورت اشتراکی یا کامل تولید رمز ارز می‌کنند تهیه شده است و در صورت ادامه مصرف برق اعمال قانون برای این افراد صورت می‌گیرد.

وی افزود: از ابتدای اردیبهشت ماه سال جاری، ۲۶۰۳ دستگاه استخراج ارز دیجیتال (بیت کوین) در ۲۵ مرحله از شهرستان‌های نجف آباد، مبارکه، گلپایگان، فلاورجان، شهرضا، لنجان دیگر توابع استان اصفهان کشف شده است. همچنین در هفته گذشته نیز انشعاب برق ۴۵ مشترک دارای ماینر قطع و ۱۱۰۳ دستگاه استخراج ارز دیجیتال در شهرستان‌های دیگر استان کشف شد.

سخنگوی شرکت توزیع برق استان اصفهان تصریح کرد: استفاده از انشعاب برق بدون مجوز قانونی برای استخراج ارز دیجیتال، از مصادیق تغییر کاربری محسوب شده و در صورت شناسایی، انشعاب برق آن محل قطع و دستگاه و تجهیزات مورد استفاده توسط نیروی انتظامی ضبط می‌شود.

امیر رمضانی افزود: مراجعه به محل‌های مورد نظر با حضور نمایندگانی از شرکت توزیع برق استان، دادستانی و نیروی انتظامی انجام می‌گیرد و دستگاه‌های جمع‌آوری شده تحت عنوان کالای قاچاق به مراکز انتظامی انتقال داده می‌شود.

او اظهار کرد: دستگاه‌های استخراج ارز دیجیتال به دلیل مصرف برق فراوان، نقش مؤثری در افزایش پیک بار در ماه‌های گرم سال داشته و این موضوع غالباً موجب تشدید خاموشی‌های ناشی از کمبود نیرو در مناطق صنعتی می‌شود.

سخنگوی شرکت توزیع برق استان اصفهان با اشاره به ارزش ریالی تجهیزات جمع آوری شده تاکنون، گفت: ارزش تقریبی دستگاه‌های جمع آوری شده، بالغ بر ۱۰ میلیارد تومان می‌باشد و در خواست ما از مردم بزرگوار استان، این است که به منظور جلوگیری از خسارات مالی به هیچ وجه از برق شبکه سراسری برای تولید رمز ارز استفاده نکنند. همچنین در صورت ادامه مصرف در هر ساعت از شبانه روز منتظر ورود نیروی انتظامی و جمع آوری و ضبط ماینرهای خود باشند.

رمضانی در پایان افزود: چنانچه در کارگاه‌های صنعتی و مزارع کشاورزی که دارای موجر است، دستگاه ماینر در محل شناسایی شود، مسئولیت قانونی و جرایم آن به عهده مالک آن محل خواهد بود.

جناب آقای حجت الاسلام رمضانعلی معتمدی
مدیر کل محترم فرهنگ و ارشاد اسلامی استان اصفهان
انتخاب شایسته جنابعالی را به عنوان مدیر کل فرهنگ و ارشاد اسلامی استان اصفهان تبریک عرض نموده
موفقیت و سربلندی شما را از خداوند منان مسئلت دارم.
رضا محزونیه – صاحب امتیاز و مدیر مسئول
روزنامه اخبار اصفهان

چاپ اول
آگهی مزایده (نوبت سوم)
شهرداری نجف آباد
شهرداری نجف آباد در نظر دارد به استناد مصوبه های شماره ۹۸/۲۸۹۴ مورخ ۹۸/۰۹/۲۴ و شماره ۹۸/۳۳۱۰ مورخ ۹۸/۱۰/۲۹ شورای محترم اسلامی شهر نسبت به فروش پنج واحد تجاری به مساحت کل ۱۴۷/۸ متر مربع و همچنین سه واحد مسکونی به مساحت کل ۴۷۳/۰۶ متر مربع (از محل منابع داخلی)، واقع در منطقه سه به صورت یکجا و حسب مشخصات موجود در مدارک مزایده، با قیمت پایه کل هشت واحد به مبلغ ۱۷/۵۷۰/۴۰۰/۰۰۰ ریال اقدام نماید.
متقاضیان جهت کسب اطلاعات بیشتر و دریافت اسناد مزایده تا پایان وقت اداری روز سه شنبه مورخ ۹۹/۰۴/۰۳ به امور قراردادهای شهرداری نجف آباد مراجعه نمایند. بر ندگان اول، دوم و سوم مزایده هر گاه حاضر به انعقاد قرارداد نشوند سپرده آنها به ترتیب ضبط خواهد شد. سایر اطلاعات و جزییات مربوط به مزایده در اسناد مزایده مندرج است و شهرداری نجف آباد در رد یا قبول یک یا کلیه پیشنهادات مختار می باشد.
محمد مغزی نجف آبادی – شهردار نجف آباد
شناسه: ۸۶۶۷۷۰

نوبت دوم
آگهی مناقصه (مرحله اول)
شهرداری آران و بیدگل
شهرداری آران و بیدگل در نظر دارد به استناد مصوبه شورای اسلامی شهر به شماره ۲۵۰ مورخ ۱۳۹۹/۲/۱۸ نسبت به انتخاب پیمانکار خرید آسفالت حد فاصل میدان ارغوان تا میدان محمد رسول اله (ص) و بلوار مادر به مبلغ ۱۷,۰۰۰,۰۰۰,۰۰۰ ریال از طریق مناقصه عمومی به بخش خصوصی اقدام نماید، لذا از کلیه پیمانکاران واجد شرایط دعوت بعمل می آید جهت اطلاع از شرایط، اخذ مدارک و شرکت در مناقصه ظرف مدت ۱۰ روز از تاریخ انتشار نوبت دوم این آگهی به شهرداری آران و بیدگل مراجعه نمایند.
* لازم به ذکر است هزینه درج آگهی به عهده برنده مناقصه می باشد و کمیسیون در رد یا قبول پیشنهادات مختار می باشد.
احسان کوزه گر – شهردار آران و بیدگل
شناسه: ۸۶۰۴۵۳

بازار کار در اخبار اصفهان
برای چاپ آگهی های استخدامی و جویای کار خود می توانید با شماره ۳۲۲۷۴۵۰۰ تماس حاصل فرمایید
صفحه ۳

اخبار اصفهان
ISFAHAN NEWS
۰۲
اقتصاد استان
شنبه ۱۷ خرداد ۱۳۹۹ | شماره ۵۱۴

از سرگیری طرح زوج و فرد در اصفهان؛ متخلفان ۱۰۰ هزار تومان جریمه می‌شوند

رئیس پلیس راهور استان اصفهان گفت: پس از حدود ۲ ماه غیرفعال بودن دوربین‌های طرح زوج و فرد در استان، طبق مصوبه روز گذشته قرار بر از سرگیری طرح زوج و فرد از شنبه ۱۷ خردادماه در هسته مرکزی استان اصفهان شد. سرهنگ محمدرضا محمدی با اشاره به از سرگیری طرح زوج و فرد در استان اصفهان اظهار داشت: پس از حدود ۲ ماه غیرفعال بودن دوربین‌های طرح زوج و فرد در استان، طبق مصوبه روز گذشته قرار بر از سرگیری طرح زوج و فرد از امروز، مورخ ۱۷ خردادماه در هسته مرکزی استان اصفهان شد.
وی ادامه داد: پیش از این ورود به طرح زوج و فرد در استان اصفهان با جریمه ۲۰ هزار تومانی همراه بود، این در حالی است که اکنون برای نخستین بار قرار بر اجرای این طرح با جریمه یکصد هزار تومانی در استان اصفهان است به گونه‌ای که متخلفان هر ۳ ساعت یک بار با ورود به محیط ممنوعه جریمه شده و پیامکی برای آن‌ها ارسال نخواهد شد.
رئیس پلیس راهور استان اصفهان درباره علت از سرگیری طرح زوج و فرد در استان بیان کرد: متاسفانه روزانه از ساعت ۵ بعد از ظهر به بعد شاهد ترافیک سنگینی در سطح استان و به‌ویژه در هسته مرکزی شهر هستیم که کنترل این امر نیازمند از سرگیری دوباره طرح زوج و فرد در استان بود. وی خاطرنشان کرد: اکنون فعالیت متروی اصفهان به روال قبل خود برگشته و اتوبوسرانی نیز بدون محدودیت همانند گذشته در حال خدمت‌رسانی به مردم است و چه بسا ایجاد ترافیک سنگین در سطح شهر در این شرایط می‌تواند سلامت عموم را تحت تاثیر قرار دهد.

۲۱۷ تن کالا از فرودگاه اصفهان به کویت صادر شد

مدیر کارگو ترمینال فرودگاه اصفهان گفت: در ۴۰ روز گذشته طی ۱۱ پرواز انجام گرفته ۲۱۷ تن کالا از اصفهان به کویت صادر شده است.
وحید اسدی اظهار داشت: کارگو ترمینال فرودگاه بعد از ۱۰ سال فعالیت خود را با رفع نواقص و آزمون و خطا آغاز کرد و توانست با سفرهای فوق‌العاده صادرات خوبی را به کشور کویت انجام دهد، امیدواریم با حمایت مسئولان استانی این کارگروه موفقیت‌های خوبی را ارائه دهد.
وی با اشاره به اینکه کرونا باعث تعطیلی بسیاری از فعالیت‌ها شد، بیان کرد: از هشتم اسفندماه که بیماری کرونا جامعه را به گرفتاری کشاند پایانه فرودگاه نیز تعطیل شد و دیگر پروازهای خارجی به کشور وارد نمی‌شد.
مدیر کارگو ترمینال فرودگاه اصفهان ادامه داد: هرساله از طریق شیراز و تهران بار ماهی و میگو به کشور کویت صادر می‌شد که امسال با استفاده از ظرفیتی که در اصفهان به وجود آمد از فرصت بهره بردیم و با راه اندازی کارگو ترمینال این امر را برای اصفهان نیز محقق کردیم.
وی در خصوص فرایند عملیاتی شدن این پایانه عنوان کرد: ما تعدادی پرواز از شرکت ایران ایر درخواست کردیم که با موفقیت این اتفاق افتاد و توانستیم با ۱۱ پرواز آمار قابل قبولی بار به مقصد کویت برسانیم و این در حالی است که دوازدهمین پرواز در هفته جاری انجام می‌شود.

شرکت‌هایی که در بزنگاه مقابله با کرونا خوش درخشیدند؛

شرکت‌های دانش‌بنیان، شاهراه رونق اقتصاد اصفهان

ظرفیت فرصت‌ساز و مهم که در خطه پهناور اصفهان می‌تواند به میان‌بر امن رونق اقتصاد، اشتغال و توسعه این استان تبدیل شود

حرکت چرخ اقتصاد به عنوان بدیهی‌ترین نیاز جامعه در شرایطی که با کندی مواجه است، ظرفیت شرکت‌های دانش‌بنیان در نصف جهان، مسیر هموار و میان‌بر امن برای گذر از تنگناها، تحریم و پیچیدگی‌های رکود و بیکاری در این خطه و حتی کشور است. شرکت‌های دانش‌بنیان با تحول در عرصه علم و دانش، کشف یافته‌ها و نتایج جدید اقتصادی در رشد و توسعه کشور تاثیر فراوانی دارند، به گونه‌ای که رهبر معظم انقلاب بر اهمیت این شرکت‌ها در رونق اقتصادی و اقتصاد مقاومتی تاکید و آنها را موثرترین مولفه‌های تحقق پایدار اقتصاد توصیف کردند.

گزارش ایرنا

نتایج مثبت رونق اقتصاد دانش‌بنیان در سال‌های اخیر و تحول در اشتغال، ارزش افزوده، حرکت اقتصاد کشور بدون تکیه به منابع زیرزمینی و تأمین برخی از مهم‌ترین نیازهای فناورانه و تحریمی، اهمیت توجه و حمایت بیشتر از این شرکت‌ها را بیشتر کرده است. توسعه شرکت‌های دانش بنیان و واحدهای فناورانه به عنوان تجربه‌ای جهانی ضرورتی برای رونق کارآفرینی و اشتغال در شرایط فعلی کشور است.
ظرفیت فرصت‌ساز و مهم که در خطه پهناور اصفهان می‌تواند به شاهراه رونق اقتصاد، اشتغال و توسعه این استان تبدیل شود.
تاسیس شهرک علمی و تحقیقاتی، مرکز رشد فناوری و پارک علم و فناوری در اصفهان در دهه ۸۰ نخستین زمینه‌های رسمی شکل گیری شرکت‌های دانش بنیان در کشور را به وجود آورد که اکنون با فعالیت ۵۲۰ شرکت دانش‌بنیان و واحد فناور در شهرک علمی و تحقیقاتی اصفهان این استان حائز رتبه دوم کشور پس از تهران در این زمینه است و در حوزه‌های مختلف فناوری از جمله سازه، خدمات مدیریت شهری، مواد و متالورژی، ساخت و تولید، اتوماسیون، اطلاعات و ارتباطات، شیمی، بیوتکنولوژی، انرژی، محیط زیست و مهندسی پزشکی فعالیت می‌کنند.
این شرکت‌ها با گردش مالی یکهزار و ۴۷۰ میلیارد تومان، زمینه اشتغال هفت هزار و ۱۳۴ دانش آموخته دانشگاهی را فراهم کردند. ۴۵ درصد از شاغلان در این واحدها، بانوان تحصیلکرده هستند. هزینه ایجاد هر شغل برای یک دانش آموخته در شهرک علمی و تحقیقاتی اصفهان یک سوم هزینه ایجاد شغل در کشور و نرخ موفقیت این شرکت ها ۷۰ درصد است درحالیکه این میانگین در خارج شهرک ۱۰ درصد است. اجرای یکهزار و ۵۰۰ طرح پژوهشی و فناوری در این شهرک و تجاری سازی یکهزار و ۲۰۰ خدمت فناورانه و ۷۶ فناوری منجر به ساخت خط تولید در صنایع مختلف از دیگر مزیت‌های شگفت آور شرکت‌های دانش بنیان در اصفهان است.

ایجاد پارک‌های علم و فناوری و مراکز رشد و خلاقیت و شکوفایی در شهرستان‌های مختلف با توجه به ظرفیت‌ها و توانمندی‌های آنها می‌تواند زمینه حمایت‌های مالی و معنوی از گسترش شرکت‌های دانش بنیان و واحدهای فناور را فراهم کند

صادرات شرکت‌های دانش بنیان مستقر در این شهرک از رقم یک میلیون دلار در سال ۱۳۹۲ به رقم ۴.۷ میلیون دلار در سال ۱۳۹۷ رسید و نرخ موفقیت یک شرکت تازه تاسیس در آن ۷۰ درصد و در خارج از شهرک ۱۰ درصد است.
شهرک علمی و تحقیقاتی اصفهان به عنوان یک مرکز شناخته شده در منطقه و دنیا، تاثیر بسزایی در تعاملات بین‌المللی دارد و سال ۹۷ میزبان سی و پنجمین کنفرانس جهانی پارک های علم و فناوری بود که نزدیک به ۵۰۰ شرکت کننده از ۵۰ کشور در آن حضور داشتند و افزون بر ۱۵۰ نفر از آنها، مدعوین کشورهای خارجی بودند.

ضرورت احداث پارک‌های علم و فناوری در شهرستان‌ها

شاید به دلیل همین کارکردهای بسیار شرکت های دانش بنیان و خروجی قابل اتکای آن در راستای رونق اقتصادی است که رییس شهرک علمی و تحقیقاتی اصفهان بر این باور است توسعه شرکت‌های دانش‌بنیان نباید معطوف به مراکز استان‌ها و شهرهای بزرگ شود.
جعفر قیصری افزود: ایجاد پارک‌های علم و فناوری و مراکز رشد و خلاقیت و شکوفایی در شهرستان های مختلف با توجه به ظرفیت ها و توانمندی های آنها می‌تواند زمینه حمایت‌های مالی و معنوی از گسترش شرکت‌های دانش بنیان و واحدهای فناور را فراهم کند.
وی به راه‌اندازی نزدیک به ۱۰ مرکز رشد در شهرستان‌های مختلف استان اصفهان با همکاری صنایع و دانشگاه‌های مختلف اشاره کرد و گفت: برخی این مراکز شامل رشد مقدماتی، جامع فناوری، فناوری اطلاعات و ارتباطات، فناوری فولاد، تخصصی هنر، تخصصی کشاورزی و منابع طبیعی اصفهان و واحدهای فناوری نجف آباد و شهرضاست.
مرکز رشد (INCUBATOR)، یکی از ابزارهای رشد اقتصادی است که بمنظور حمایت از کارآفرینان تحصیلکرده تأسیس می شود و با ارائه امکانات و تسهیلات عمومی، زمینه پا گرفتن شرکت های جدید دانش بنیان را فراهم می کند. نخستین مرکز رشد کشور سال ۱۳۷۹ در شهرک علمی و تحقیقاتی اصفهان راه اندازی شد.
قیصری با اشاره به راه اندازی هشت مرکز خلاقیت و شکوفایی در شهرستان‌های آران و بیدگل، شاهین شهر، اردستان، فلاورجان، اصفهان، لنجان و گلپایگان، اضافه کرد: این مراکز هسته های فناور متشکل از دانشجویان و اعضای هیات علمی را پذیرش می کنند تا آماده راه‌یابی به مراکز رشد یا موفق به تاسیس شرکت‌های دانش بنیان شوند.
وی با بیان اینکه تسهیلات و حمایت‌های مالی خوبی نیز برای واحدهای فناور و شرکت‌های دانش بنیان در سراسر استان وجود دارد، خاطرنشان کرد: صندوق پژوهش و فناوری اصفهان در گذشته منابع مالی محدودی داشت اما سال ۹۷ سرمایه و خط اعتباری آن با اعتبارات صندوق شکوفایی و نوآوری و مشارکت دولت و بخش خصوصی افزایش یافت.

سرمایه‌گذاری قابل توجه بخش خصوصی در شرکت‌های دانش‌بنیان

رییس شهرک علمی و تحقیقاتی اصفهان اضافه کرد: سرمایه‌گذاری بخش خصوصی در این شهرک و شرکت‌های دانش‌بنیان اصفهان، سه برابر دولت است و در این زمینه رتبه نخست را در کشور داریم.
قیصری افزود: اگر کشور به سمت توسعه این شرکت ها و واحدها حرکت کند و صنایع، مردم و مسئولان از فناوری‌ها و محصولات آنها استفاده کنند، این گردش مالی و اشتغال ناشی از آن چند برابر و مشکل بیکاری حل می‌شود.
به گفته وی چشم انداز شهرک علمی و تحقیقاتی اصفهان، راه اندازی ۱۰ پارک علم و فناوری در این مجموعه است هرچند در زمان حاضر توجه ما بیشتر به توسعه کیفی شرکت‌های دانش بنیان و افزایش اشتغال است.
وی با بیان اینکه معافیت مالیاتی شرکت‌های دانش بنیان در قانون برنامه ششم توسعه نیز آمده است، افزود: مقرر است تفاهم‌نامه‌ای با اداره کل امور مالیاتی اصفهان برای استفاده از همه ظرفیت های قانونی و حتی بالاتر از آن برای حمایت از این شرکت‌ها، منعقد کنیم و دفتری در شهرک علمی و تحقیقاتی اصفهان از طرف اداره مالیات برای پیگیری این امور راه‌اندازی شود.
رییس شهرک علمی و تحقیقاتی اصفهان ادامه داد: قوانین محکمی برای حمایت از شرکت‌های دانش بنیان وجود دارد و همه بخشنامه‌های دولتی، حامی آنها هستند و اگر مشکلی در استان وجود داشته باشد از طریق تعامل و رایزنی حل خواهد شد.

درخشش شرکت‌های دانش بنیان اصفهان در بزنگاه مقابله با کرونا

اسفند سال گذشته و فروردین و اردیبهشت امسال با تحول و توسعه خوبی در تولید اقلام پیشگیری، مقابله و تشخیص بیماری کرونا در کشور مواجه بودیم که این امر با نقش آفرینی شرکت‌های دانش بنیان محقق شد.
رییس شهرک علمی و تحقیقاتی اصفهان در ادامه با تایید این موضوع افزود: این جهش تولید در بخش‌های مختلف از تجهیزات پزشکی گرفته تا نرم‌افزارها و سامانه‌های آنلاین اتفاق افتاد و جایگاه شرکت‌های دانش بنیان و واحدهای فناور در اقتصاد کشور را بیش از پیش نشان داد.
قیصری با بیان اینکه بر اینکه بسیاری از این محصولات، قابلیت صادرات به خارج کشور در صورت رفع نیاز داخل را دارند، اظهار داشت: اگر فرایندهای مربوط به اخذ مجوزها برای این محصولات تسهیل شود به جهش تولید و صادرات آنها کمک بیشتری می‌کند.

بازرسی اصناف

هشدار معاون وزیر کشور به اصناف و واحدهای صنفی بازگشایی‌شده:

اصنافی که اصول بهداشتی را رعایت نکنند پلمب خواهند شد

به گزارش خبرنگار اخبار اصفهان به نقل از روابط عمومی ستاد بازرسی ونظارت اصناف استان، معاون امنیتی وزیر کشور و رئیس کمیته اجتماعی و انتظامی ستاد ملی مدیریت کرونا پس از برگزاری بیست و یکمین نشست این کمیته اعلام کرد؛ اگر اصناف و واحدهای بازگشایی شده اصول و پروتکل‌های بهداشتی را رعایت نکنند، محدودیت‌های قبلی آن‌ها به سرعت و بدون کم و کاست باز خواهد گشت و با پلمب و تعطیلی مواجه می‌شوند.
حسین ذوالفقاری گفته اولویت اصلی ستاد ملی مدیریت بیماری کرونا، صیانت و مراقبت از سلامت مردم است و به همین دلیل، نباید با تداوم بازگشایی‌ها، این علامت را به جامعه بدهیم که همه چیز در حال عادی شدن است. رئیس کمیته اجتماعی و انتظامی ستاد مدیریت کرونا افزود: گزارش‌ها از برخی نقاط کشور حکایت از افزایش شمار مبتلایان به ویروس کرونا در طول یک هفته اخیر دارد و در صورتی که حساسیت مردم به رعایت اصول بهداشتی و فاصله گذاری اجتماعی کاهش یابد، قطعا این آمار بیشتر خواهد شد.
معاون وزیر کشور ادامه داد، برای مراقبت از سلامت مردم باید صدای واحدی در جامعه داشته باشیم و به تصمیم گیری جامعی در باره بازگشایی ها برسیم.
ذوالفقاری گفت: اکنون زمان آن است که فرصت‌های مدیریت بیماری کرونا را بشناسیم و خودمان را برای زندگی در فضای کرونایی آماده کنیم.
وی همچنین با تاکید بر اینکه اولویت ستاد ملی کرونا، توجه توامان به سه محور تامین سلامت، معیشت و نیازهای فرهنگی و اجتماعی مردم است، اظهار داشت: برنامه ریزی‌های ما باید به گونه ای باشد که در عین توجه به مسائل بهداشتی و سلامت، موضوع معیشت و گذران زندگی مردم هم مورد توجه قرار گیرد. به گفته حسین ذوالفقاری باید با رعایت اصول بهداشتی، به روند مبارزه با کرونا تا نابودی کامل این بیماری ادامه دهیم و بدانیم که در صورت عود دوباره آن، امکان اعمال سخت گیری و محدودیت‌های تازه بر فعالیت‌ها دشوار خواهد بود.

مسکن

ظرفیت ثبت‌نام طرح اقدام ملی مسکن اصفهان قابل افزایش است

مدیر کل راه و شهرسازی استان اصفهان با بیان اینکه امکان افزایش ظرفیت ثبت‌نام طرح اقدام ملی مسکن در اصفهان وجود دارد، گفت: احداث نزدیک به هشت هزار واحد برای شهرهای زیر و بالای ۱۰۰ هزار نفر و نزدیک به ۲۰ هزار واحد در شهرهای جدید در طرح اقدام ملی استان اصفهان در نظر گرفته شده است.
علیرضا قاری‌قرآن اظهار کرد: بیش از ۶۵ هزار نفر در مراحل دوگانه طرح اقدام ملی مسکن (اسفند و آذر ماه سال گذشته) در این استان متقاضی بودند و ثبت‌نام کردند، اما در صورتی که هنوز متقاضی واجد شرایط وجود داشته باشد امکان افزایش ظرفیت وجود دارد. وی افزود: حدود ۲۵ هزار نفر از متقاضیان استان در گام نخست و ۴۰ هزار نفر نیز در مرحله دوم برای طرح اقدام ملی مسکن ثبت نام کردند. مدیر کل راه و شهرسازی استان اصفهان با بیان اینکه ۴۰ هزار نفر در مرحله دوم طرح اقدام ملی مسکن در استان اصفهان ثبت نام کرده‌اند، ادامه داد: پیش بینی شده که حدود ۴۰ درصد از این افراد واجد شرایط باشند و اکنون در حال بررسی زمین‌هایی برای ساخت منازل مسکونی برای این دسته از متقاضیان هستیم. وی اظهار کرد: تمامی متقاضیان ثبت‌نام شده در مرحله دوم ثبت‌نام و نیز افرادی که به دلیل شرایط فاصله گذاری اجتماعی ناشی از شیوع ویروس کرونا در مرحله دوم تنها کدملی خود را به سامانه پیامکی طرح اقدام ملی مسکن ارسال کردند، می‌توانند برای ثبت‌نام و بارگذاری مدارک از روز سه شنبه تا اطلاع بعدی، با مراجعه به بخش «پیگیری درخواست» در سامانه طرح اقدام ملی مسکن نسبت به تکمیل اطلاعات ثبت‌نام اقدام کنند.

سرمقاله
فرزانه مستاجران

ادامه از صفحه یک

... حدود ۷ میلیون ثبت نام کننده در این طرح شرکت کرده اند که البته این آمار با راستی آزمایی ریزش خواهد کرد و در نهایت با قرعه کشی واجدین شرایط خرید خودرو اعلام خواهند شد.
این طرح که قرار است امروز نتایج قرعه کشی آن مشخص شود از ابتدای امر با اما اگر های فراوانی آغاز شد.
در ابتدا قرار بر این بود که هر ثبت نام کننده نیمی از هزینه خودروی مورد نظر خود را به حساب شرکت های خودرو ساز واریز کند که با واکنش های زیادی رو به رو شد و مسئولین دستور دادند افراد بدون واریز هزینه این پیش ثبت نام را انجام دهند. همچنین قرار بود کسانی که در قرعه کشی برنده می شوند، اما توان تامین وجه را نداشته باشند محدودیت هایی برایشان اعمال شود اما اعلام شد محدودیتی برای شرکت در قرعه کشی‌های بعدی وجود نخواهد داشت، البته خودرو سازان محدودیت‌هایی در این باره اعمال کردند که به آن‌ها تذکر داده شد و این محدودیت در اطلاعیه فروش دو خودرو ساز اصلاح شد. بعد از آن گفته شده هر فرد فقط در یک شرکت می تواند ثبت نام کند و اگر فردی به طور مثال در ایران خودرو پیش ثبت نام کرد دیگر حق ثبت نام در شرکت سایپا را نخواهد داشت اما افراد زیادی در هر دو شرکت ثبت نام کردند و بعد از این که ثبت نام به پایان رسید، قانون جدیدی ابلاغ شد که اگر فردی در هر دو مجموعه خودروساز ثبت نام کرده باشد در صورتی که ظرفیت فروش یک شرکت بیش از حد مجاز باشد ثبت نام او در شرکت دیگر ثبت خواهد شد.
به عنوان نمونه در حال حاضر آمارها نشان می دهد حجم متقاضی برای ثبت نام خودروهای ایران خودرو بیش از سایپا است در این حالت مطمئناً اگر فردی هم در ایران خودرو و سایپا ثبت نام کرده باشد ثبت نام در ایران خودرو حذف و فرد مجاز به خرید از محصولات سایپا است. و این امر باعث نارضایتی افرادی شد که از این طرح اطلاع نداشته و تمایل بیشتری به خرید خودرو از شرکت ایران خودرو داشته اند.
با تمام این اما و اگرها امروز قرعه کشی انجام خواهد شد هرچند یک قرعه کشی آزمایشی در ۱۴ خرداد انجام شد و در این قرعه‌کشی آزمایشی که نخستین دوره فروش فوق‌العاده محصولات ایران خودرو با ظرفیت فروش ۱۵ هزار دستگاه خودرو با حضور نماینده سازمان بازرسی کل کشور، نماینده دادستان کل کشور، نماینده سازمان حمایت از مصرف کنندگان و تولیدکنندگان و مدیران ارشد ایران خودرو در سالن همایش‌های ساپکو برگزار شد ایرادات بر طرف شد اما باید دید آیا قرعه کشی واقعی می تواند بدون نقص انجام شود و این قرعه کشی و اعلام نتایج چه تاثیری بر روی بازار آزاد قیمت خودرو خواهد گذاشت؟!

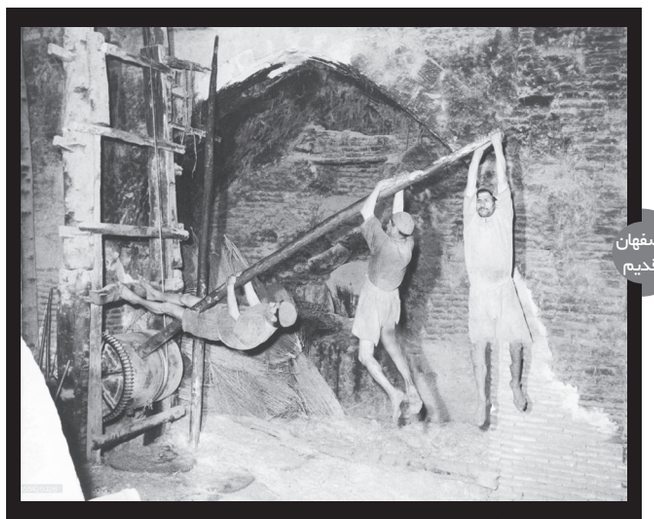

اصفهان قدیم

عصارخانه شاهی اصفهان یا همان کارخانه روغن کشی به دستور شاه عباس اول صفوی بنا شد. تاریخ ساخت بنای عصارخانه شاهی به طور دقیق مشخص نیست؛ گفته شده این بنا در گذشته ۱۸۰۰ متر مربع مساحت داشته که امروزه فقط ۳۸۰ متر مربع از آن باقی مانده است. عکس فوق کار این عصارخانه را در عهد قدیم نشان می‌دهد.

خبر

استاندار اصفهان:

کمبود تجهیزات پزشکی در روزهای قرمز کرونایی اصفهان نداشتیم

خبر مهر

استاندار اصفهان گفت: در استان اصفهان در روزهای قرمز کرونایی کمبود نیرو و تجهیزات پزشکی و تخت بیمارستانی نداشتیم حتی به سایر شهرستان‌های کشور نیرو فرستادیم.

عباس رضایی در آئین تکریم و معارفه فرماندار خوانسار ضمن قدردانی از زحمات ۲۰ ماهه فرماندار سابق و اینکه به صداقت و پاکی وی افتخار می کنم، اظهار داشت: شعار سردادن کافی نیست در عمل باید قدردان انقلاب باشیم، اگر خود را وامدار جمهوری اسلامی می‌دانیم باید در کنار شعار انقلابی سر دادن شعور انقلابی که از ضروریات است حفظ شود.

ناجوانمردانه ترین تحریم‌ها را تحمل می کنیم

وی گفت: ناجوانمردانه ترین تحریم‌های تاریخ را تجربه می کنیم، دوران پسا کرونا دغدغه ما در استان اصفهان است و از طرفی در جهش تولید نیز باید حرکت کنیم.
استاندار اصفهان با بیان اینکه کشورهای ابرقدرت دنیا در بحث بیماری کرونا به ماسک دزدی افتادند، تصریح کرد: دولت با وجود شرایط سخت اقتصادی در دوران کرونا مدیریت خوبی انجام داد که باعث افتخار است، مقام معظم رهبری اقدامات دولت در مقابله با کرونا را اقدام ملی بزرگ در سطح جهان دانست.

در بحث کرونا گردشگری اصفهان نابود شد

وی تصریح کرد: در بحث بیماری کرونا ضررهای اقتصادی زیادی وارد شد بنابراین زندگی با کرونا را باید تجربه کنیم و در کنار مقابله با کرونا باید چرخ اقتصادی کشور بچرخد، گردشگری اصفهان نابود شد و مردم فشار اقتصادی زیادی دیدند.
رضایی گفت: در استان اصفهان در روزهای قرمز کرونایی کمبود نیرو و تجهیزات پزشکی و تخت بیمارستانی نداشتیم حتی به سایر شهرستان‌های کشور نیرو فرستادیم.
از زحمات ۲۰ ماهه منصور کمالی قدردانی و محمود مسلم زاده به سمت فرمانداری خوانسار منصوب شد.

اخبار اصفهان
ISFAHAN NEWS
۰۳
سلامت
شنبه ۱۷ خرداد ۱۳۹۹ | شماره ۵۱۴

خوراکی هایی برای کاهش وزن همراه با تقویت سیستم ایمنی

با توجه به همه‌گیری بیماری کووید-۱۹ و اعمال قرنطینه، رو آوردن به دور کاری و تعطیلی بسیاری از کسب و کارها فعالیت فیزیکی روزانه افراد کاهش یافته که می‌تواند منجر به اضافه وزن و برخی دیگر از مشکلات سلامتی برای افراد شود.

اگر چه شرایط قرنطینه و دور کاری ممکن است برای برخی افراد مشکلاتی مانند کاهش فعالیت و اضافه وزن را به همراه داشته باشد اما در عین حال می‌تواند به فرصتی مناسب برای انجام تمرین‌های ورزشی در خانه و هم‌چنین رو آوردن به یک رژیم غذایی سالم باشد.

در ادامه ۱۰ ماده غذایی که متخصصان تغذیه برای کاهش وزن در کنار تقویت سیستم ایمنی بدن و تامین نیازهای بدن توصیه می‌کنند به نقل از "ژورنال سنتینل" آورده شده است:

۱) انواع لوبیا: لوبیاهای خشک از جمله لوبیا قرمز، لوبیا چیتی و لوبیا سفید بسیار مفید و مقوی بوده و مقدار کمی از آن‌ها به دلیل فیبر بالا شما را برای مدت بیشتری سیر نگه می‌دارد.

۲) روغن‌های زیتون و آووکادو: این روغن‌ها طبیعی بوده و توصیه می‌شود به جای روغن‌های جامد از این روغن‌های گیاهی استفاده شود. روغن آووکادو می‌تواند علاوه بر حفظ یک رژیم غذایی سالم و متعادل به کاهش فشار خون نیز کمک کند.

۳) ساندویچ تخم مرغ: ساندویچ‌های کم کربوهیدرات مانند ساندویچ تخم مرغ یا سبزیجات نیز علاوه بر مقوی بودن کالری کمتری نسبت به بسیاری از انواع دیگر ساندویچ دارند.

۴) انواع سبزیجات تازه: سبزیجات تازه و رنگارنگ مانند بادمجان، اسفناج، نخود فرنگی، خیار و فلفل دلمه‌ای نیز گزینه‌های خوبی برای کاهش وزن همراه با تقویت سیستم ایمنی بدن محسوب می‌شوند. به جای هله و هوله‌های مضر و چیپس می‌توانید از برش‌های نازک ورقه‌ای سبزیجات به عنوان میان وعده‌ای مفید استفاده کنید. کلم بروکسل نیز گزینه مناسبی برای کاهش وزن است.

۵) سوپ‌های کم کالری: سوپ‌های کم کالری مانند سوپ‌های سبزیجات حاوی لیمو و کلم بروکلی بسیار مقوی بوده و می‌توان آن‌ها را به صورت گرم یا سرد مصرف کرد.

۶) کدو سبز: کدو سبز را به صورت رشته‌ای رنده کرده و به جای اسپاگتی یا نودل مصرف کنید. می‌توانید کمی آویشن نیز به آن اضافه کنید.

۷) میوه‌های فصلی: در هر فصل میوه‌های همان فصل بهترین گزینه برای داشتن میان وعده‌هایی سالم هستند. در تابستان میوه‌هایی مانند توت فرنگی، زغال اخته و هلو گزینه‌های خوبی به حساب می‌آیند.

۸) جایگزین‌های گیاهی گوشت: می‌توان از سویا به عنوان پروتئین مفید گیاهی استفاده کرد. هم‌چنین سوسیس‌ها و کالباس‌های گیاهی در بسیاری از فروشگاه‌ها پیدا می‌شوند که جایگزین‌های بهتر و مفیدتری نسبت به انواع گوشتی خود هستند.

۹) آب‌میوه‌های کم کالری: آب‌میوه‌های طبیعی کم کالری گزینه‌های مناسبی برای میان وعده به شمار می‌روند. می‌توانید نوشیدنی‌های سبز سالمی با استفاده از آب کرفس، خیار، سیب و لیمو تهیه کنید. در مصرف دیگر آب‌میوه‌ها احتیاط کنید، چرا که این نوشیدنی‌ها حاوی مقادیر بالایی از قندها هستند.

۱۰) آب آشامیدنی: فراموش نکنید که آب همیشه بهترین گزینه برای حفظ سلامت، تقویت سیستم ایمنی بدن و کاهش وزن به کمک کنترل اشتها است. در طول روز حتما مقادیر کافی آب (حدود هشت لیوان) بنوشید.

چند نکته مهم برای سفر در کرونا

دفتر مطالعات آموزش گردشگری نکاتی را با عنوان «آموزش‌های عمومی سفر در شرایط کرونا» گردآوری کرده که به مسافران یادآور می‌شود اقدامات الزامی را انجام دهند تا سفر امن‌تری را در شرایط حاضر تجربه کنند.

اخبار اصفهان ISFAHAN NEWS
گزارش
ایسنا

چند اقدامی که قبل از سفر باید انجام داد:

از وضعیت بیماری در مقصد مطمئن شوید، اطلاعات کامل را از رسانه های معتبر دریافت کنید و به توصیه‌های مرتبطِ مراجع ذی‌صلاح (وزارت بهداشت، وزارتِ میراث فرهنگی و گردشگری، استانداری‌ها و...) توجه کنید.

از وضعیت سلامتی خود اطمینان پیدا کنید تا مجبور نشوید در حین سفر به محیط‌های درمانی که احتمال حضور بیماران مبتلا به کرونا و انتقال ویروس در آنها زیاد است، مراجعه کنید.

اگر بیماری زمینه‌ای دارید با پزشک خود پیش از سفر مشورت کنید و در حین سفر ارتباط خود را حفظ کنید.

از سلامت اتومبیل خود مطمئن شوید تا در حین سفر کمتر به مکانیک مراجعه کنید.

قبل از آغاز سفر، محیط داخلی اتومبیل، دکمه‌ها، فرمان، دنده، گیره کمربند ایمنی، دستگیره ها و... را با اسپری ضدعفونی کننده سطوح و یا اسپری الکل، ضدعفونی کنید.

اسپری الکل، ژل ضدعفونی کننده دست، ماسک و دستکش (لاتکس و یا نایلونی) به تعداد لازم برای استفاده در طول سفر تهیه کنید، شاید در مسیر و یا مقصد، نتوانید این اقلام را پیدا کنید.

دستکش‌ها و ماسک‌های تهیه شده را در منزل و با دست تمیز در تعداد کم و در کیسه‌های زیپ کیپ یا کیسه فریزر یا کیسه تمیز دیگری بسته‌بندی کنید. ممکن است در طول سفر ندانسته، دست آلوده را به بسته بزنید. در صورتی که بسته بزرگ به همراه داشته باشید، احتمال انتقال آلودگی به تمامی دستکش‌ها و ماسک‌ها افزایش می‌یابد.

الکل را در یک بسته بزرگ برای استفاده کلی و در بسته‌های کوچک ترجیحا غیرشفاف برای هر یک از اعضای خانواده یا همسفران تهیه کنید تا همیشه همراه داشته باشند.

الکل را در دمای مناسب نگه دارید. از این نظر بسته غیرشفاف توصیه می‌شود که احتمال اشتعال آن در اثر جذب آفتاب و افزایش دما کاهش یابد.

چند توصیه برای رستوران:

پیش از سفر برای کاهش تعداد دفعات رفتن به رستوران برنامه‌ریزی کنید، حتما مقدای غذای فاسدنشدنی همراه داشته باشید.

رستوران‌ها و مجتمع‌های بین راهی معتبر، دارای مجوز و بهداشتی را در اینترنت جستجو و موارد مناسب را شناسایی کنید. اگر بدون برنامه‌ریزی غذایی سفر کنید، ممکن است در طول سفر مجبور شوید از خدمات مراکز غیرمجاز و یا غیربهداشتی استفاده کنید.

اگر تمایل دارید از خدمات رستوران، کافی شاپ و یا سایر عرضه‌کنندگان مواد غذایی استفاده کنید، از قبل محل مطمئن را شناسایی کنید، پیش از سفارش غذا، یک نفر وارد رستوران شده، وضعیت بهداشتی و محافظتی کارکنان، تجهیزات و فضای رستوران را بررسی کنید.

بهتر است غذاها به صورت وکیوم بسته‌بندی شده و یا در ظروف یکبار مصرف سلولزی (تجزیه پذیر) سرو شود. بهتر است ظروف سلولزی یا گیاهی در سفر همراه باشد.

پیشنهاد می‌شود غذا، نوشیدنی و خوارکی خود را داخل فضای ماشین و یا در فضای باز میل کنید نه در فضای سربسته. برای اطمینان، زیرانداز همراه خود داشته باشید. احتمال انتقال ویروس در محیط باز کمتر از فضای بسته است.

اگر از میز رستوران و کافی شاپ استفاده می‌کنید از پرسنل درخواست کنید در مقابل چشمان شما میز را ضدعفونی کنند. (مگر آن که مطمئن باشید، پیش از شما به درستی ضدعفونی شده است)

قبل از میل غذا و یا هر خوراکی دیگر و بعد از آن، حتما دست‌های خود را بشویید. شستشو با آب و صابون به مدت حداقل ۲۰ ثانیه طبق پروتکل‌های بهداشتی توصیه اکید می‌شود. اگر به آب و صابون دسترسی نداشتید، حتما از ژل ضدعفونی کننده دست یا اسپری الکل استفاده شود.

برای اقامت مطمئن چه باید کرد:

پیش از سفر درباره مراکز اقامتی رسمی و دارای مجوز از وزارت میراث فرهنگی و گردشگری در مقصد و شهرهایی که قصد اقامت دارید، در اینترنت جستجو کنید. این اماکن چون تخت نظارت هستند خدمات به نسبت مطمئن‌تری را ارائه می‌کنند.

نکات بهداشتی و ضدعفونی در هتل‌ها انجام می‌شود، با این حال برای اطمینان خاطر، ملحفه و روبالشی به تعداد نفرات برای استفاده در اماکن اقامتی به همراه داشته باشید.

اگر اقامتگاه رسمی و دارای مجوز در دسترس نبود و یا به هر دلیلی تمایلی به استفاده نداشتید، استفاده از چادر در محیطی مناسب و امن ارجحیت دارد. در غیر این صورت تمام لوازم بهداشتی، شخصی و سایر لوازم و ظروف مورد استفاده خود را به همراه داشته باشید (ملحفه، روبالشی، پتو، ظروف و...) و محیط خانه را با استفاده از اسپری ضدعفونی کننده سطوح کاملا ضدعفونی کنید.

چند توصیه برای جایگاه سوخت و هنگام خرید:

تعدادی کیسه پلاستیکی کوچک برای استفاده به عنوان کیسه زباله در داخل اتومبیل تهیه کنید تا بتوانید زباله‌های تولیدشده در داخل اتومبیل را سریعا خارج و به سطل زباله بیندازید. از کیسه‌های دائمی زباله استفاده نشود، سعی کنید از کیسه‌های کهنه استفاده کنید تا کمتر تولید زباله شود.

سوختگیری را در فواصل زمانی زیاد و به صورت کامل (با حجم زیاد) انجام دهید تا کمتر به جایگاه سوخت مراجعه کنید. پمپ بنزین‌ها یکی از آلوده‌ترین اماکن شناخته شده‌اند.

قبل از سفر وضعیت ویروس کرونا را در مقصد بررسی کنید. موزه‌ها و آثار تاریخی را فقط در زمان خلوتی و با ماسک ببینید.

بازار کار

جهت درج آگهی های استخدامی خود در روزنامه اخبار اصفهان با شماره ۳۲۲۷۴۵۰۰ تماس حاصل فرمایید

استخدام کارگر ماهر و نیمه ماهر آقا در برق صنعتی سروش پانل موبایل ۰۹۳۵۱۰۳۸۵۷۳

استخدام اپراتور سالن رنگرزی و بافندگی و مهندس برق در یک شرکت نساجی واتساپ ۰۹۲۲۳۶۶۹۲۵۱

استخدام تکنسین لیزر و تکنسین جراحی در یک شرکت معتبر واتساپ ۰۹۱۳۶۵۵۴۵۷۳

استخدام بازاریاب با مزایا در یک شرکت معتبر پزشکی در اصفهان واتساپ ۰۹۱۳۶۵۵۴۵۷۳

استخدام رئیس توسعه سرمایه انسانی و رئیس برند و روابط عمومی در سپاهان دانه پارسیان موبایل ۰۹۱۳۰۲۹۹۰۹۹

در نشست خبری شهردار زرین‌شهر با موضوع افتتاح پروژه‌های شهرداری عنوان شد

تپش قلب زندگی با نبض فعالیت‌های عمرانی

شهردار «زرین‌شهر» با تاکید بر اینکه تغییر مدیریت در سازمان مالیاتی استان موجب بهبود روند درآمدهای ارزش‌افزوده شهرداری‌ها شده است، گفت: بودجه سال ۹۹ شهرداری زرین‌شهر به مبلغ ۵۱ میلیارد تومان پیش‌بینی شده که نوزده‌ونیم میلیارد معادل ۳۸ درصد، بودجه صرف هزینه‌های جاری و سی‌ویک‌ونیم میلیارد تومان معادل ۶۲ درصد، صرف پروژه‌های عمرانی خواهد شد.

گزارش
زهره خیری

شهردار زرین‌شهر که در نشست خبری این شهرداری با خبرنگاران سخن می گفت، اظهارداشت: درآمدهای پیش‌بینی شده در بودجه سال ۹۹ عبارت از هشت‌میلیارد تومان از محل آلاینده‌ها، ۱۲ میلیارد تومان ارزش‌افزوده، ۱۰ میلیارد فروش زمین و ۲۱ میلیارد سایر درآمدها در حوزه شهری است که البته کاهش درآمدها به دلیل شیوع ویروس کرونا و کاهش ساخت‌وساز به دلیل تورم را در سال جاری پیش‌بینی می کنیم.

«میثم محمدی» در ارتباط با سال‌های گذشته به‌خصوص سال ۹۷ اشاره کرد: رشد بودجه در سال ۹۷ را در سال ۹۸ نیز حفظ کردیم و بودجه ۴۵ میلیاردی در سال گذشته به میزان ۵۱ میلیارد و ۸۰۰ میلیون تومان تحقق پیدا کرده که ۱۵ درصد افزایش نسبت به صددرصد پیش‌بینی ما بود تا بتوانیم قسمتی از دیون و بدهی‌های شهرداری را که عدد قابل توجهی بود، پرداخت کنیم و حقوق و مزایای پرسنل را به‌روز نگه داریم.

محمدی، با اشاره به اینکه سال گذشته تقریبا ۱/۲۴ میلیارد تومان درآمد از عوارض نوسازی و خدمات در سطح شهر داشتیم افزود: سال گذشته در فروش زمین نزدیک به دومیلیارد صرفه‌جویی کردیم و امروز بیش از ۶۵ مورد از اماکن شهرداری، یا در اختیار مردم هستند یا ادارات. سال گذشته نزدیک به دومیلیارد از درآمدهای شهرداری براساس اجاره‌بهایی بود که هرماه از مردم یا دستگاهی اخذ شده که این یک درآمد پایدار برای شهر بوده است.

شهردار زرین‌شهر، با اشاره به احیای تپش نبض زندگی در فعالیت‌های عمرانی گفت: پروژه‌هایی که در شهر تعریف شد محل‌محور بوده و ما محلات خود را در شورای اسلامی تصویب کرده‌ایم و سعی بر آن شده که پروژه‌ها در کل محلات ما حتی خیلی کوچک به‌صورت عادلانه توزیع شود.

وی افزود: توجه ویژه‌ای به فعالیت‌های فرهنگی و اجتماعی بنا به ضرورت و نیاز مردم زرین‌شهر در اولویت شهرداری قرار گرفت. محمدی، با اشاره به اینکه از فضای مجازی به خوبی استفاده شده گفت: شب شعری با همکاری یکی از انجمن‌های ادبی شهر -که دارای بازدیدکنندگان قابل ملاحظه‌ای است-، برگزار شد که استقبال خوبی از آن به‌عمل آمد. وی اضافه کرد: اخیرا در نشست با مدیرکل کانون پرورش فکری کودک‌ونوجوان استان اصفهان، مقرر شده خودرویی در محلات اعزام شود تا برنامه‌های آموزشی برای کودکان و نوجونان ارائه شود.

شهردار زرین‌شهر ادامه داد: از دیگر فعالیت‌های ما حرکت نوین در جهت بهبود خدمات شهری به شهروندان بوده که شاید به نوعی بتوان گفت که خدمات شهری و حوزه فضای سبز ما براساس تفکرات سنتی در شهر اجرا می‌شده؛ اعم از جمع‌آوری زباله و نظافت شهری فضای سبز که فعالیت‌های قابل ملاحظه‌ای صورت گرفته است.

■ **خدمات شهری نه تنها هزینه‌بر نبوده که درآمدزا نیز بوده است**

وی تاکید کرد: خدمات شهری شهرداری زرین‌شهر هزینه‌برنبوده، بلکه درآمدزا هم شده است؛ به‌گونه‌ای که طی سال گذشته نزدیک به یک میلیارد تومان درآمد شهرداری فقط از حوزه شهرداری بوده که در بسیاری قسمت‌ها فعالیت داشته است. در حوزه فضای سبز با رفتن به سمت آبیاری‌های نوین بیش از ۲۵ هکتار از فضای سبز شهر را به صورت قطره‌ای آبیاری کرده‌ایم و با توجه به خشک‌سالی سال ۹۷ به سمت جمع‌آوری چمن در مکان‌های کم‌مصرف پرداختیم.

شهردار زرین‌شهر اضافه کرد: با حذف گیاهان پرمصرف و جایگزینی رز و نسترن که هم زیبایی آن در شهر مشخص بوده و هم کم‌آب‌تر است، به کم‌شدن مصرف آب تا حدی کمک کرده‌ایم. با این روند در کاهش نیروی انسانی صرفه‌جویی شده و آن نیرویی که چمن مازاد را نگه‌داری می‌کرد، در حوزه‌های دیگر مورد استفاده قرار گرفته است و این گونه به هزینه‌های جاری شهرداری کمک شده است.

■ **توسعه منابع انسانی و ارتقای ساختار کیفی شهرداری در جهت خدمت‌رسانی مطلوب**

محمدی گفت: توسعه منابع انسانی و ارتقای ساختار کیفی شهرداری در جهت خدمت‌رسانی مطلوب به شهروندان، از دیگر خدمات بوده که در حوزه منابع انسانی انجام شد. با توجه به چیدمانی که در شهرداری صورت گرفت و نیروهای متخصص و آکادمیک، سعی کردیم از نیروهای بومی شهر که دارای تخصص در موضوع خاصی بوده‌اند، به صورت مامور انتقالی به شهرداری زرین‌شهر منتقل و از حداکثر نیروی انسانی استفاده کنیم.

وی افزود: در پایان همین ماه با حضور مقامات استانی و کشوری چند پروژه را افتتاح خواهیم کرد که سرجمع ریالی این پروژه‌ها رقمی معادل ۳۰ میلیارد تومان است که این‌ها پروژه‌هایی هستند بسیار اشتغال‌زا و سال‌هاست که مردم زرین‌شهر منتظر افتتاح آن بوده‌اند. وی ادامه داد: این پروژه‌ها به ارزش روز چیزی نزدیک به ۱۰۰ میلیارد تومان سرمایه‌گذاری آن است که این سرمایه‌گذاری توسط شهرداری و بخش خصوصی انجام شده است.

■ **نزدیک به ۲۰ درصد سرمایه‌گذاری بخش خصوصی و ۸۰ درصد شهرداری بوده است**

شهردار زرین‌شهر ادامه داد: ارزش سرمایه‌گذاری به‌روز چیزی نزدیگ به ۱۰۰ میلیارد تومان بوده است. خوشبختانه با پیگیری صورت گرفته در شهرک حمل‌ونقل، تعداد ۲۰ شرکت حمل‌ونقل به صورت کانکس مستقر شده‌اند و امکانات اولیه مانند سرویس بهداشتی، نمازخانه، نگهبانی و غیره توسط شهرداری صورت فراهم شد. وی تاکید کرد: هدف از احداث این شهرک انتقال قسمت بار ذوب‌آهن از شاپور جدید اصفهان به زرین‌شهر بود که از نظر استراتژیک برای استان بسیار مهم است؛ درهفته اول ۱۴۰۰ بارنامه صادر شد و ۳۵ شرکت حمل‌ونقل ممتاز اصفهان در این پروژه صاحب پلاک‌های ۵۰۰۰ متری هستند. وی در ادامه افزود: باید ساختمان‌ها و سقف‌های انباری‌های موقت‌شان را بزنند؛ امیدواریم یک بازار خوب و خدماتی و حمل‌ونقلی در این منطقه ایجاد شود.

■ **پروژه‌های تاثیرگذار اقتصادی**

محمدی، با اشاره به پروژه‌های تاثیرگذار اقتصادی در این شهر گفت: احداث بازار آهن و ایجاد بارانداز تبدیل بار ریلی جاده‌ای و بالعکس در کنار شهرک حمل‌ونقل، از پروژه‌های مهم زرین‌شهر است. همچنین احداث شهرک مشاغل زرین‌شهر به مساحت ۶۷ هکتار پیش‌بینی شده و در فاز اول ۴۵ هکتار از این اراضی در قالب ۸۷۴ واحد صنفی به مردم واگذار شده بود که این‌ها مشاغل مزاحم شهری مانند آهن گری، صاف کاری، نجاری و غیره بود. خوشبختانه این پروژه تا پایان این ماه در فاز اول قابل افتتاح است.

شهردار زرین‌شهر ادامه داد: تاکنون شهرداری برای پروژه شهرک مشاغل حدود ۱۷ میلیارد تومان هزینه کرده است و حدود دوونیم میلیارد وام از سازمان شهرداری اخذ شده که تاکنون نیمی از این وام برگشت داده شده است.

محمدی تصریح کرد: در کنار فاز اول، فاز دوم این پروژه را در زمینی به مساحت ۲۲ هکتار برنامه‌ریزی کردیم و در کمسیون ماده ۵ هم به تصویب رسید. طرح برای واحدهای کارگاهی ۱۰۰۰ متردر نظر گرفته شده که در اختیار مردم قرار خواهد گرفت.

■ **پیگیری طرح‌های عمرانی**

محمدی، با اشاره به اهمیت اجرای پروژه «میدان پردیس» گفت: برای اجرای میدان پردیس که یک میدان مسطح با قطر داخلی صدمتر و قطر خارجی ۱۴۰ متر است، ۴/۶ میلیارد تومان هزینه شده است که شامل عملیات عمرانی جابه‌جایی تاسیسات و اجرای فضای سبز مجموعه است. وی افزود: دو پروژه پارک محله‌ای اندیشه با اعتباری بالغ بر ۶۵۰ میلیون تومان احداث شد که دارای همه امکانات بوده؛ همچنین احداث پارک در محله قلعه‌قاسم در حال انجام است.

وی میدان مرکزی محله «قلعه‌قاسم» را آماده بهره‌برداری دانست و گفت: این پروژه با هزینه‌ای بالغ بر یک‌میلیارد تومان اجرا شده که ۸۰۰ میلیون تومان هزینه آزادسازی و تملک میدان شده است.

شهردار زرین‌شهر از طراحی فاضلاب شهری برای محلات مهرآباد و قلعه‌قاسم نیز خبر داد و افزود: طرح پیاده‌روسازی در محلات بافت فرسوده طی سال گذشته به ارزش ۴/۱ میلیارد ریال صورت گرفت که به زودی به بهره‌برداری می‌رسد.

■ **بودجه شهرداری زرین‌شهر در سال ۹۹**

میثم محمدی تصریح کرد: بودجه سال ۹۹ را ۵۱ میلیارد تومان پیش‌بینی کرده‌ایم که نوزده‌ونیم میلیارد تومان هزینه‌های جاری و ۳۱/۵ میلیارد تومان به هزینه‌های عمرانی شهرداری اختصاص خواهد داشت. وی افزود: از درآمدها هشت میلیارد تومان را از آلایندگی، ۱۲ میلیارد تومان ارزش‌افزوده، ۱۰ میلیارد تومان فروش زمین و سایر درآمدها در حوزه شهرسازی و دیگر منابع درآمدی را معادل ۲۱ میلیارد تومان پیش‌بینی کرده‌ایم که امیدواریم این پیش‌بینی محقق شود؛ هرچند امسال با شیوع بیماری کرونا سال سختی پیش رو داریم.

■ **منابع بودجه سال ۹۸**

محمدی، درباره منابع تحقق بودجه سال ۹۸ اظهار کرد: از این مبلغ بیش از ۱۱/۵ میلیارد تومان ارزش‌افزوده بود که توسط سازمان‌های مالیاتی به حساب شهرداری واریز شده که نسبت به سال قبل رشد داشته است. شهردار زرین‌شهر، علت این رشد را موضوعات تورمی دانست و اضافه کرد: تغییر در مدیریت سازمان مالیاتی باعث بهبود روند و تحقق درآمدهایی شهرداری شد.

محمدی افزود: ۹ میلیارد تومان نیز از درآمد آلایندگی بوده که سهم شهرداری از ذوب‌آهن وفولادمبارکه است که به حساب شهرداری واریز می‌شود. همچنین ۳۱/۲ میلیارد تومان درآمدهای خودکوششی بوده که از منابع پایدار و منابع محلی محقق شده است.

وی اضافه کرد: سهم ارزش‌افزوده در بودجه سال گذشته ۲۳ درصد، آلایندگی ۱۷ درصد و خوشبختانه سهم درآمدهای خودکوششی شهرداری ۶۰ درصد ازبودجه را شامل شده است.

www.esfahan-news.com
The First Bilingual Economic Newspaper In Isfahan Province

» **License Owner& Managing director:** Reza Mahzunieh
» **Editor-in-Chief:** Marzie Rabiei
» **Assistant Editor-in-Chief of English Section:** Bahare Yousefi
» **Isfahan Office:** Hoora Building, Shahid Mofateh Street, Ahmad Abad Square, Isfahan, Iran
» **Tel:** 031-32274500
» **Public Relations:** 031-32274754
» **Organization of advertisement:** 031-32274517, 32274518, 32274512, 32274505.
Fax:031-32274507,32274511
» **Lithography and printing:**Golriz
» **Isfahan subscribers Office:** 031-32274508
» **website:** esfahan-news.com
» **SMS:**30007232

اخبار اصفهان
ISFAHAN NEWS

NEWS

Diplomat: National efforts result in reopening Bazargan border

Iranian Consular in Erzurum Sajjad Soltanzadeh said reopening Bazargan border was resulted by efforts in national and local level.

Speaking to IRNA, Soltanzadeh said it was a good news for those who are active in transportation, exports and imports fields.

The border points have been closed since the beginning of the coronavirus outbreak in Iran, he added.

Reopening the border was the result of phone diplomacy of officials in various levels and even the phone conversation between Iranian and Turkish presidents.

He went on to say that both sides followed up boosting rail transportation capacity through Razi- Kapıköy and implementing the plan to exchange trucks in an isolated environment in Sari Su border market.

Referring to the fact that Bazargan Customs is the first and the most important gate between Iran and Turkey to Europe which is now active for 24 hours and through which over 1,000 trucks are exchanged, he hoped that the capacity of the border can increase development volume to 30 billion per year.

Earlier, Head of Iran's Presidential Office Mahmoud Vaezi said reopening Bazargan and Habur borders by Turkish Trade Minister will cause development in trade relations.

In addition to continuation of exchanging goods through railway, road transportation will also play a significant role in boosting trade interactions, Vaezi said.

Expressing happiness that the outbreak of coronavirus could not stop developing Iran-Turkey ties, he hoped for reinforcing relations by observing health protocols.

Bazargan Customs House is the most important Iranian ground border for importing from and exporting to Turkey.

Official: Khorramshahr port interlinked with Iraqi ports

Managing Director of Khorramshahr Ports and Maritime Office said on Thursday that all maritime activities of Khorramshahr port have been interlinked with Iraqi ports in a bid to control and safeguard Arvand waterway.

Referring to increase in the number of ships commute to Iraq and the international nature of Arvand, Noorollah Asaadi said that interlinked activities of Khorramshahr Port with Iraqi ports will ensure maritime security.

With regard to stopping exports ships returning from Persian Gulf states after coronavirus outbreak, he said that ships carrying export products were not permitted to enter Kuwait.

They were waiting in Khorramshahr Port for months, he said, adding that the cargo is now being unloaded to be packed again.

Thanks to its strategic position and its nearness to significant markets like Iraq and Kuwait, Khorramshahr Port is one of the most important trade ports for exporting goods to Persian Gulf states.

Iran, UAE resume maritime trade

The ports affairs director of Iran's Ports and Maritime Organization (PMO) Ravanbakhsh Behzadian said that Iran and UAE have resumed maritime trade.

He made the announcement on Thursday, saying that maritime trade between Iran and the UAE has been halted since the outbreak of coronavirus pandemic.

According to the new health guidelines and protocols, these business communications have resumed between two countries, he added.

Of course, according to the UAE ports, the import of fruit from Iran should only be done with refrigerated containers, which is not possible in our traditional launches, Behzadian said.

Iran's Foreign Non-Oil Trade at 9.3$ Billion in 2 Months

Iran's foreign non-oil trade stood at 9.34$ billion in two months ending May 20, of which exports accounted for 4.3$ billion and imports 5.04$ billion, the spokesperson of the Islamic Republic of Iran Customs Administration said.

اخبار اصفهان ISFAHAN NEWS
News economy

The country posted a trade deficit of $741 million over the first two months of the current year.

Noting that Iran traded over 21 million tons of non-oil goods during the period, Rouhollah Latifi added that exports weighed 14.5 million tons and imports 6.5 million tons, IRICA's website reported.

Compared with the corresponding period of last year (March 21-May 21, 2019), exports registered a 52% and 49% decline in weight and value respectively.

Year-on-year comparison of imports shows a decrease of 4% in weight and 11% in value.

"During the second month of the current Iranian year (April 20-May 20), non-oil exports hit 9.17 million tons worth $2.64, indicating an increase of 71% in weight and 60% in value compared with the preceding month," Latifi said.

"Imports grew by 53% in weight and 61% in value month-on-month to reach 3.87 million tons worth $3.11 billion."

A total of 5.34 million tons of non-oil goods worth $1.65 billion were exported and 2.52 million tons worth $1.93 billion were imported during the month ending April 19.

Iran's non-oil exports during the month to May 20 registered a 5.1% growth in weight but a 4.5% decline in value compared with the month ending March 19. One-month imports show a 31% increase in weight but an 18% decline in value compared with the month ending March 19.

The IRICA spokesman said China was Iran's main export destination, purchasing $1.19 billion worth of non-oil goods from us during the two-month period to account for more than 27% of Iran's total exports.

"It was followed by Iraq with $1.1 billion and a share of more than 25% of Iran's exports, the UAE with $682 million and the share of 15%, Afghanistan with $341 million and the share of 8% and Turkey with $144 million and the share of more than 35 from Iran's total exports," he added.

Top exporters to Iran were China with $1.23 billion, the UAE with $1.07 billion, Turkey with $535 million, Russia with $356 million and India with $335 million, he was quoted as saying by Otaghiranonline.ir.

Germany is no longer among the top five exporters to Iran, as it has been overtaken by Russia.

Decline in Exports Expected Over Coronavirus

Iran has to prepare for a 30% decline in its export value in the current Iranian year (March 2020-21) compared with last year due to the impact of the spread of the novel coronavirus on national and international trade, a member of Iran Chamber of Commerce, Industries, Mines and Agriculture's Board of Directors said.

"Under the current circumstances, it is estimated that the country's exports will fall between $10-12 billion compared with last year. The main products that will experience a plunge due to the pandemic are petrochemicals, steel, mineral products, tile, ceramics and nuts," Pedram Soltani was also quoted as saying by ISNA.

According to Mehdi Mirashrafi, the head of Islamic Republic of Iran Customs Administration, Iran's non-oil foreign trade stood at $85 billion in the fiscal 2019-20, of which exports accounted for $41.3 billion and imports for $43.7 billion.

Oil-based products and byproducts as well as petrochemical products are included in IRICA's "non-oil" export data. In fact, petrochemicals and gas condensates constitute the greater share of total exports.

Noting that Iran traded over 169 million tons of goods last year, the ICCIMA member said exports weighed 133.9 million tons—three times as much as imports in weight and about 13.5% more than in the previous year.

In terms of value, however, exports show a 7% decline year-on-year, Mehr News Agency reported.

"Imports reached 35.3 million tons in the fiscal 2019-20, indicating a 9.3% growth year-on-year. A $2.4 billion trade deficit was registered for the country during the period under review. Raw materials, machinery and intermediate goods accounted for 85% of the imports," he said.

"Petrochemicals made up the lion's share of exports, which indicates that the country is moving from being dependent on selling unprocessed goods toward exporting petroleum products. However, the fact that each ton of Iran's imports was valued at $1,220 while each ton of exports was worth only $309 indicates that exports of unprocessed goods poses a challenge to Iran's economy."

According to Soltani, prices of Iranian products have increased as a result of a rise in the prices of raw materials. He said the economy will continue to grapple with high inflation rates in the year ahead.

Iran's non-oil foreign trade stood at 85$ billion in the fiscal 20-2019, of which exports accounted for 41.3$ billion and imports for 43.7$ billion.

اخبار اصفهان ISFAHAN NEWS
What's News
economy

Iran, Serbia emphasize boosting transportation relations

Iranian Ambassador to Belgrade Rashid Hassanpour and Serbian Minister of Construction, Transport and Infrastructure Zorana Z. Mihajlović stressed developing cooperation in air and road transportation and infrastructure field.

Z. Mihajlović highlighted developing cooperation with Iran in various fields.

She also praised Iran's principled position with regard to defending Serbian territorial integrity and national sovereignty.

She also referred to facilitating cooperation between Iranian and Serbian construction companies.

She described Iran-Serbia air transportation agreement as an important factor in developing tourism, and cooperation in agricultural and economic fields.

Hassanpour, for his part, elaborated on the importance of recent phone call between Iranian and Serbian presidents.

He underscored both sides' independence in foreign policy field and the firm determination for reinforcing bilateral relations.

He expressed Iran's readiness for reinforcing cooperation in agriculture, food industry, education, information technology, tourism, mine and construction fields.

Iranian diplomat stressed the need for facilitating visa issuance and launching direct flight between Tehran and Belgrade aiming to exchange tourists.

Earlier, Iranian President Hassan Rouhani in a phone call with his Serbian counterpart Aleksandar Vučić underlined Iran's readiness for transferring anti-COVID experiences to Serbia, saying the US cruel sanctions will not disturb economic ties between the two countries.

Referring to Iran's success and planning in fighting coronavirus such as producing diagnostics test kits by Iranian knowledge-based companies, President Rouhani said Iran is ready to share experiences and to maintain scientific and technology cooperation with Serbia.

Sudoku

NO 500

			2					
				9		5		
1		6					4	
							8	
4					6			
	9		3			2		
		7						
	8				4		6	
	2							

Solution: NO 499

3	6	5	7	8	1	2	9	4
2	8	7	4	3	9	1	6	5
1	4	9	5	6	2	8	3	7
6	5	2	1	4	7	3	8	9
8	9	4	3	2	5	7	1	6
7	1	3	6	9	8	4	5	2
9	7	1	8	5	4	6	2	3
5	3	8	2	7	6	9	4	1
4	2	6	9	1	3	5	7	8

News

Int'l employment office starts operation in Iran

The Deputy Minister of Cooperatives for Entrepreneurship and Employment of Director General of Cooperatives, Labor and Social Welfare in North Khorasan Province Mohammmad Arbabi said on Tuesday that the first international employment office started its activity in Bojnurd, North Khorasan Province.

Arbabi said that not only we are trying to send labor to the Scandinavian regions such as Norway, Sweden, Denmark and the northern part of Finland, but, we are looking for jobs in other countries as well.

He added that the borders are closed due to the coronavirus pandemic but expressed hope that the condition for sending workers abroad will improve with operation of the international office. According to the report, the membership of more than 4,000 engineers in the North Khorasan Construction Engineering Standards Organization indicates the provincial high capacity in terms of enjoying experts and skilled workers.

American convict released with Islamic kindness: Spox

Iranian Foreign Ministry Spokesman Seyyed Abbas Mousavi announced the release of a US citizen Michael White, who was imprisoned on security charges in Iran, on Thursday.

Seyyed Abbas Mousavi said that Michael White compensated the plaintiffs and was released with Islamic kindness and considering human rights considerations, and left Iran on Thursday.

Mousavi added, "Simultaneously with White's release, Majid Taheri, an Iranian scientist who was imprisoned in the United States for false reasons, was released too."

Iranian Foreign Ministry Spokesman also noted that "After coronavirus spread, according to the order of the head of the Judiciary Ebrahim Raisi, White was given furlough, but as long as he had no one in Iran, he was handed over to the US interests section in Iran, i.e. the Embassy of Switzerland. As he had some symptoms of the virus, he was totally examined and after making sure that he was not sick, the freedom verdict was implemented."

Confirming the release of Iranian scientist Majid Taheri from US prison, Foreign Minister Mohammad Javad Zarif last night said that this can happen for all prisoners.

Majid Taheri was sentenced to 16 months in prison for circumventing unilateral anti-Iranian sanctions.

On Wednesday, Another Iranian scientist Sirous Asgari who had been imprisoned in the United States has returned to the country.

My skin color is not a crime, but your racism should be

The US is now going through widespread racial unrest following the killing of a -46year-old black man George Floyd, whose repeated 'I can't breathe' minutes before he died under the knee of a Minneapolis police officer on May 25 is being chanted worldwide in protest against the US systemic racism and police brutality.

ISFAHAN NEWS — News — politics

The brutal killing of George Floyd, a 46-year-old black man suspected of passing a counterfeit $20 bill, under the knee of a Minneapolis police officer on May 25, 2020, has sparked worldwide rallies in solidarity with anti-racism protests currently underway in the United States.

Caught on a phone's camera by onlookers, the viral video shows a white police officer, Derek Chauvin, pressing his knee to Floyd's neck for almost nine minutes while Floyd was handcuffed face down in the street. "I can't breathe," Floyd says repeatedly while three other officers watch. "Please. Please. Please. I can't breathe. Please, man." According to the complaint submitted to the court, during the final three minutes, Floyd was unresponsive and had no pulse, but officers made no attempt to revive him and Chauvin kept his knee on Floyd's neck even as arriving emergency medical technicians attempted to treat him.

The incident in itself is harrowing enough to invoke such worldwide outrage and abhorrence over the loss of innocent life at the hands of what is actually sworn to protect the said innocent lives, but that doesn't even begin to cover the actual extent of the systemic racism and carnage against the African-Americans that have been in place in the United States for hundreds of years.

A quick, simple search online will bring up over 100 names of African-Americans who have been killed by the police or in police custody while unarmed. In fact, Floyd's 'I can't breathe' was a haunting echo of what Eric Garner had repeated 11 times before losing consciousness while lying face down on the sidewalk. Garner, a 44-year-old African-American man, died on July 17, 2014, after an NYPD officer, Daniel Pantaleo, put him in a chokehold while arresting him on the suspicion of selling single cigarettes from packs without tax stamps. The hashtag "#ICantBreathe" gained worldwide support with over 1.3 million tweets in December 2014 after the officer was acquitted from any charges. Pantaleo did not face any indictment and was fired over five years after Garner's death.

Associated with the Black Lives Matter movement, 'I Can't Breathe' has now become a slogan chanted by protesters against police brutality and institutional racism in the US.

The US national security adviser Robert O'Brien may wish to look the other way by saying that he doesn't believe in systemic racism in policing and talk all he wants about some 'bad apples' in the law enforcement, but that doesn't change the glaring statistical facts that African-Americans, despite making up only 13% of the US population, are two-and-a-half times more likely than white Americans to be killed by the police. Black teenagers are also 21 times more likely than white teenagers to be killed by police.

A truly tragic case in point, which is credited as one of the several police killings of black Americans which sparked the Black Lives Matter movement, is the death of twelve-year-old Tamir Rice, who was playing with a toy gun in a Cleveland park when police officer Timothy Loehmann got out of his cruiser and immediately shot the boy, who died in hospital the next day. The officer was not charged in the killing, which incited public protests over police brutality against black people, further intensified after a grand jury decision to not indict the police officer who fatally shot Michael Brown, an 18-year-old black man, who, according to eyewitnesses, was unarmed and had his hands up before he was shot. The "Hands Up, Don't Shoot" then became a defining slogan of the protests in Ferguson.

According to a study by researchers from Northeastern and Harvard University, which analyzed fatal shootings by police in 27 US states from 2014-15, it was revealed that among those who were "unarmed and appeared to show no objective threat to police, nearly two-thirds of the victims were Hispanic or Black."

Also, a 2019 study by the US census bureau and Statistia.com shows that African-Americans are more likely to get fatally shot by police than other ethnic groups.

The US is now going through the most widespread racial unrest in its history since Martin Luther King Jr. was assassinated by a white supremacist in 1968.

The visceral protests, mainly peaceful, have been calling for an end to racism and discrimination while expressing anger and frustration over the continued acts of the police killing of black Americans, which, in many cases, do not even face indictment.

The US President Donald Trump, whose racist remarks and stances have been numerous enough to have a Wikipedia page of its own, took a hard line on the protests, even going so far as to threaten to send in the military to quell unrest.

Imam Khomeini (ra) is a humble religious scholar who lived in simplicity and who had accepted his fate during his time for the sake of truth and justice for his own nation-Iranian nation.

ISFAHAN NEWS — NEWS — Iran

British FM reacts to US protests

In reaction to the recent protests in US due to the death of an American black man, UK Foreign Minister Dominic Raab said on Thursday that Britain expects the US to protect media freedoms.

Asked during an interview on Sky News whether he condemned police violence in the United States, Raab said, "Anyone that saw the footage of the treatment of George Floyd would have been moved and distressed as I was, and I think seeing the protests and the violence is very distressing," according to Reuters.

"You mention media freedoms and journalistic freedoms, of course, the US has a tradition of protecting all of those things and yes we do expect that to continue."

Raab said Britain would "of course" raise difficult issues with the United States when it needed to.

"We want to see America come together," he said.

George Floyd an American black man died last week after a police officer pressed his knee into his neck for several minutes even after he stopped moving and pleading for air. The death set off protests that spread across America, and now, beyond. His death has also led to the protests of thousands of people across the world, including the UK, Greece, France, Finland, Sweden, and etc.

Russia' UN envoy backs Iran's right to missile program

Russian Ambassador to UN Vasily Alekseevich Nebenzya on Friday slammed allegations stating Iran has breached the UN resolution in 2015 through the launch of the satellite.

The United States' prolonged attempts to deprive Iran of the benefits of a peaceful space program under false pretences could be regarded as a serious concern and deep regret, he added. He termed the US allegations against the launch of the satellite, which was carried out on April 22, 2020, as misleading. Iran has never had nuclear weapons; he said adding, the country does not have them currently, and we do not expect it to have them in the future.

NEWS

Zarif: Iranian hostages in US should come home

Iran's Foreign Minister Mohammad Javad Zarif in a message referred to the upcoming return of the Iranian hostage to Iran, saying Iranian hostages in the US should come home. "Pleased that Dr. Majid Taheri and Mr. White will soon be joining their families," Zarif wrote on his Twitter account on Thursday. "Prof. Sirous Asgari was happily reunited with his family on Weds. This can happen for all prisoners," he added.

"No need for cherry-picking. Iranian hostages held in—and on behalf of—the US should come home," the Iranian foreign minister noted. Zarif earlier said prisoner swap between Iran and the US has no problem and "we do not need holding negotiations", adding that prisoner swap will be made with coordination of the US' Interests Section in Tehran. On Wednesday, Iranian scientist Sirous Asgari who was arrested by the US Immigration and Customs Enforcement (ICE) was released upon the efforts made by the Iranian Foreign Ministry and returned home. Dr. Asgari, 59, was taken to custody in the United States in November 2019 on charges of circumventing the US trade sanctions, but, he was re-arrested by the US Immigration and Customs Enforcement despite acquittal by the US court of justice.

Ghalibaf: Imam Khomeini forced US to get its knee off the oppressed people's necks

Parliament Speaker Mohammad Bagher Ghalibaf said 57 years ago people shouted "we cannot breathe", but it was Imam Khomeini, the late founder of the Islamic Republic, who forced the US to get its knee off the oppressed people's neck. In a tweet on Thursday, on the 57th anniversary of an uprising against the former US-backed Pahlavi regime, Ghalibaf referred to the recent murder of a black citizen who choked to death under the knees of a US cop, saying that 57 years ago, Imam Khomeini forced the US to get its knee off the oppressed people's neck when people shouted that they could not breathe. Ghalibaf added, Imam Khomeini showed the world that it is possible to remove the US' knee away from the neck of the oppressed people and slapped them in their face so that they forget occupation, coup and plunder. In recent days, American people have been protesting the death of George Floyd - a black man who was unarmed and died at the hands of police putting pressure on his throat until he choked. Earlier, the Iranian Foreign Ministry had said, "Iran regrets the tragic murder of black Americans, denounces deadly racial profiling in the United States & urges the authorities to do justice for every case." "The protestors' voice must be heard. In doing so, suppressing the suffering of Americans & #PressFreedom must URGENTLY be stopped," it added. On Thursday, June 5, Iranians marked the 57th anniversary of an uprising against the former US-backed Pahlavi regime. The uprising in 1963, during which many Iranians lost their lives, was one of the main events that culminated in the Islamic Revolution some 15 years later.

News

By Biden presidency, US and Iran relation become more normal; Expert

Professor of Government and International Affairs believes that if the United States and Iran can make it through the next six months without a disaster, and if Joe Biden defeats President Trump, and particularly if the Democrats also gain control of the U.S. Senate, there is a real possibility that the United States and Iran could achieve more normal relations.

Edward Rhodes who is Professor of George Mason University said in an interview with ILNA news agency that for the next six months, however, American foreign policy toward Iran is likely to be unpredictable on a day-by-day basis, with a real danger of dramatic American responses to low-level events.

He pointed to America's biggest issues and added "Speaking bluntly and candidly, the suffering of the Iranian people due to the coronavirus, and the impact of international economic sanctions on the ability of the Iranian government and society to cope with the pandemic is not a subject that Americans are thinking about.

"As far as most Americans are concerned, Iran can end the sanctions whenever it wants – by making the nuclear and foreign policy concessions that the international community has demanded. As American tennis players would say, "the ball is in Iran's court"."

The US Professor stated that it is important to recognize that U.S. foreign policy is currently in a state of suspended animation, adding "More broadly, however, Political attention in the United States is entirely taken up with two interconnected subjects: the fight against the coronavirus in America, and the November elections. All other policy choices are viewed through the lens of these two issues: how will this action affect the spread of the coronavirus and how will it affect the election."

"So whether or not to lift sanctions on Iran and to seek better relations – or, conversely, to press Iran even harder, at the risk of war – simply is not being discussed at the present time."

Referring to recent U.S. policy toward Iran, Edward Rhodes said "because of coronavirus and election, Trump administration to avoid doing anything that might appear to be making concessions to Iran, while at the same time avoiding actions that would be likely to trigger a war that would be unpopular with swing voters.

"It is much less clear, however, what the President will do as the election draws closer and as polls continue to show him losing. While it remains conceivable that President Trump might seek some sort of positive breakthrough in U.S.-Iranian relations that he could present to his base and to the wider American public as a great triumph, there is a real danger that the President might choose to seize on some Iranian action as a pretext for war," he added.

The Professor of Government and International Affairs said that the President has already decided that blaming China and the World Health Organization for America's difficulties with the coronavirus is a good way to distract voters' attention from the failure of the Trump administration to take the virus seriously and to prepare for it.

Referring to the recent events in the United States and the decline in Trump's popularity, he said "While the President has the unshakeable support of his base – socially conservative business leaders and, more importantly, disaffected rural and small-town voters who have suffered during globalization and who view the outside world with considerable hostility – this base alone is not quite enough to win him re-election."

ISFAHAN NEWS

The First Bilingual Economic Newspaper In Isfahan Province

2 0000 Rials

Saturday ,June 6, 2020

No. 514

Maintaining public health top priority for gov't: Pres. Rouhani

Iranian President Hassan Rouhani said that maintaining the health of the people and all members of society is a top priority for the government.The session of the specialized committees of the National Task Force for Fighting Coronavirus chaired by President Hassan Rouhani on Thursday, in which the members discussed a number of issues related to the reopening of social and cultural activities.During the meeting, the President stressed the need for strict monitoring of the implementation of health protocols by the agencies and all people.Rouhani pointed out that the conditions of the COVID-19 virus are unclear in the future, saying, "Maintaining the health of the people and all members of society is a top priority for the government and should be planned in such a way that economic and social activities are taken into account"."The society must believe that the future of the coronavirus is uncertain, so people must adapt to the virus in any situation," the president said.

Headlines

By Biden presidency, US and Iran relation become more normal; Expert

Diplomat: National efforts result in reopening Bazargan border 5

Iran's Foreign Non-Oil Trade at 9.3$ Billion in 2 Months 4

CALL TO PRAYER TIME IN ISFAHAN

Morning call to prayer : 04:16:58

Noon call to prayer : 13:02:07

Evening call to prayer: 20:28:50

WEATHER

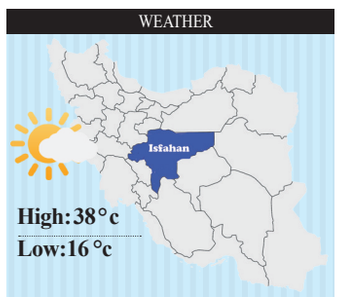

High: 38 °c

Low: 16 °c

ISFAHAN NEWS news Iran

Iranian ship sinks off Iraqi coast

An Iranian vessel has drowned near the Iraqi port of Umm Qasr, a senior Iranian maritime official said on Friday.

Director-General of Maritime Affairs of Iran's Ports and Maritime Organization, Nader Pasandeh, said the Iranian commercial vessel "Behbahan", carrying 850 tons of ceramic, sank off the Iraqi port of Umm Qasr in the early hours of Friday.

He noted that four crew members were rescued but two have died in the incident.

The status of any others on board is still unclear as the Iranian and Iraqi rescue teams continue to search for the other people who were on board.

Further details will be published later.

My skin color is not a crime, but your racism should be

5

Poor Wastewater Infrastructure Taking Toll on Karoun River

Close to 80,000 cubic meters of industrial and municipal effluent flows into the world famous Karoun River in Ahvaz, Khuzestan Province, every day, head of the provincial branch of Department of Environment said.

"The Ahvaz East Wastewater Treatment Plant (with daily capacity of 112,000 cubic meters) was launched in 2018. But due to the incomplete wastewater infrastructure (sewage collection network) in the region, as little as 20,000 cubic meters of effluent is recycled at the facility per day," Mohammad Javad Ashrafi was quoted as saying by IRNA.

Ahvaz is divided into eastern and western parts via the Karoun River that provides water for farming and industries.

On a yearly basis, 100,000 cubic meters of wastewater is produced in the eastern flank of the key oil city, of which only 20% is recycled and the rest is discharged into the river and the stench has made life miserable for residents in and around the city, he added.

"Funding to complete the network in the eastern part of the city ($56 million) has been made available through the National Development Fund of Iran, the sovereign wealth fund."

"Funding to complete the network in the eastern part of the city (56$ million) has been made available through the National Development Fund of Iran, the sovereign wealth fund."

According to the official, operations to complete the sewage collection network is underway and is supposed to be completed and connected to the Ahvaz East Wastewater Treatment Plant in September.

Completion of the project will revive 7,000 hectares of farmland in Ahvaz.

In addition to meeting a part of the water requirement for farming and industries, treatment plants help preserve the environment.

Collecting and treating wastewater is essential to protecting the environment because if it is not it contaminates clean water underground.

"While the country grapples with a worsening water crisis, less than 25% of the wastewater is recycled due to poor infrastructure."

Rising Deficit

Around 5 billion cubic meters of wastewater is produced annually in Iran, which if treated can help compensate the rising water deficit that has become a grave national concern as consumption rises and production falls.

Given years of dwindling rainfall and rising consumption, authorities and independent experts have been pleading for more attention and funds for collecting, treating and recycling water.

Referring to hospital waste (a major source of contamination), the DoE official said all hospitals in the vicinity of Karoun River are equipped with treatment plants and there are "no worries in this regard."

Nonetheless, wastewater from the huge sugarcane factories still pours into the river.

Khuzestan is a major sugarcane producer.

With a population of about 1.4 million, there is only one wastewater treatment facility in the west of the city that barely recycles 30,000 cubic meter a day.

According to Behnam Moridi, director of the provincial water company, at least 50% of Ahvaz wastewater infrastructure, including 1,100 dilapidated pipelines, are in urgent need of repairs.

"Close to 100 kilometers of decrepit pipelines, some reportedly over 30 years old, have been restored and the rest are being renovated."

Metal pipes, most of which are old, leaky and rusty, are being replaced with high density polyethylene tubes, he said, noting that the project needs five more years to be completed (due to financial constraints).

The wastewater network stretches over 2,300 kilometers and was extended by 35 km in 2019.

The oil-rich city is deprived of efficient infrastructure that can collect surface water, so as soon as precipitation surpasses 10 millimeters rainwater penetrates underground wastewater network causing extensive damage.

Thousands defy ban to attend Hong Kong vigil for Tiananmen Square

Flames from candles illuminated the streets and parks of Hong Kong as tens of thousands of people defied coronavirus restrictions on gatherings to commemorate China's Tiananmen Square massacre.

The annual vigil carried new significance on Thursday as Hong Kong people remembered not only the hundreds, and possibly thousands, killed when Chinese soldiers cracked down on pro-democracy in Beijing on June 4, 1989, but also looked ahead to a new national security law that China plans to impose and critics say will threaten Hong Kong's civil liberties.

Despite coronavirus pandemic restrictions prohibiting gatherings of more than eight people, Hong Kong police did not move to stop the main vigil in Victoria Park.

Several thousand people, many clad in black, joined the rally after breaking through barriers that sealed off the area. They held signs and chanted slogans like "liberate Hong Kong, revolution of our time" and "fight for freedom, stand with Hong Kong".

Tear gas was fired and several arrest made in the district of Mong Kok during scuffles after demonstrators tried to set up roadblocks. Pockets of protesters also fanned out throughout several shopping districts.

Last month, China's parliament, following nearly a year of pro-democracy protests in Hong Kong, moved to bypass the territory's legislature to impose a national security law aimed at stifling dissent, "terrorism" and "separatism".

Critics say the law would destroy the civil liberties Hong Kong residents enjoy under the "one country, two systems" agreement put in place when the United Kingdom handed the territory back to China in 1997. The agreement is set to end in 2047.Reporting from Victoria Park on Thursday, Al Jazeera's Sarah Clarke said there was a pervasive sense of worry from vigil organisers and pro-democracy supporters that the new legislation could spell the end for such gatherings."China is going to introduce those laws, and potentially target political dissidents or those people who speak out against the mainland," she said.

"We are just remembering those who died on June 4, the students who were killed. What have we done wrong? For 30 years we have come here peacefully and reasonably, once it's over it's 'sayonara' (goodbye),"

The vigil took place just hours after Hong Kong's pro-Beijing legislature passed a bill outlawing any disrespect of China's national anthem, with a jail term of as long as three years.

'Powerful symbol'

Despite what critics have described as threats to Hong Kong's autonomy, the vigil on Thursday was "a very powerful symbol" that the spirit of the territory's people remained intact, Anthony Dapiran, a lawyer and author, told Al Jazeera.

"Tonight has been a remarkable symbol that the Hong Kong people are still very passionate about democracy in their city, full of a fighting spirit, and I think we're going to see them continue coming out to protest in support of their beliefs," he said.In Victoria Park, Yip, a 73-year-old man who only gave his family name, told AFP news agency: "I've come here for the vigil for 30 years in memory of the victims of the June 4 crackdown, but this year it is more significant to me."He added: "Because Hong Kong is experiencing the same kind of repression from the same regime, just like what happened in Beijing."

"We are just remembering those who died on June 4, the students who were killed. What have we done wrong? For 30 years we have come here peacefully and reasonably, once it's over it's 'sayonara' (goodbye)," she said.

'Purposefully forgotten'

In a statement to mark the anniversary, the White House urged China to respect human rights and fulfill its commitments on Hong Kong.

"The American people stand together with all Chinese citizens in their pursuit of fundamental rights, including the right to accountable and representative governance and freedom of speech, assembly, and religious belief," the statement said.

The US and Taiwan, which Beijing claims as its own, have urged China to atone for the crackdown, for which China has never provided a full account.China's foreign ministry said the calls for an apology were "complete nonsense".

اخبار اصفهان
ISFAHAN NEWS
۰۷
اقتصاد ایران
شنبه ۱۷ خرداد ۱۳۹۹ | شماره ۵۱۴

زمان دو هفته‌ای برای ثبت‌نام متقاضیان پیامکی مسکن ملی

معاون وزیر راه و شهرسازی گفت: برای مرحله تکمیل ثبت نام متقاضیان طرح اقدام ملی مسکن که از طریق پیامک، رزرو کرده بودند بازه زمانی دو هفته‌ای در نظر گرفته‌ایم که متناسب با شرایط هر شهر به متقاضیان اعلام می‌شود تا نسبت به تکمیل فرآیند ثبت‌نام خود از طریق سامانه tem.mrud.ir اقدام کنند.

محمود محمودزاده اظهار کرد: در مرحله دوم طرح اقدام ملی مسکن که در زمان شیوع کرونا انجام شد امکانی را برای متقاضیان فراهم کردیم تا از طریق پیامک بتوانند ثبت نام خود را رزرو کنند. حدود ۸۲۰ هزار نفر پیامک ارسال کردند که از روز سه شنبه ۱۳ خرداد ماه اعلام کردیم می توانند نسبت به تکمیل فرایند نام نویسی خود اقدام کنند.

وی افزود: متقاضیان بر اساس پیامکی که به آنها ارسال می شود باید به سامانه tem.mrud.ir مراجعه و اطلاعات خود را بارگذاری کنند. با توجه به شرایط کنونی و رعایت پروتکل های بهداشتی ساز و کار را در نظر گرفتیم تا در کافی نت ها تراکم ایجاد نشود به همین دلیل متقاضیان باید در زمان بندی که از طریق پیامک به آنها اعلام می شود، نسبت به درج اطلاعات و دریافت کد رهگیری اقدام کنند. سپس ما پالایش را انجام می دهیم و به کسانی که واجد شرایط هستند پیامک ارسال می کنیم.

معاون وزیر راه و شهرسازی درباره فرصت متقاضیان برای بارگذاری اطلاعات گفت: برای این مرحله حدود دو هفته پیش بینی کرده ایم تا متقاضیان پیامکی نسبت به تکمیل اطلاعات خود در سامانه اقدام کنند.

کمتر از یک سوم بیکاران کرونا بیمه بیکاری گرفتند

سازمان برنامه و بودجه از پرداخت مقرری بیمه بیکاری برای حدود ۱۰۳ هزار نفر از ثبت نام کنندگان اسفند ۱۳۹۸ به حساب مشمولان خبر داد که حدود یک سوم تاییدشدگان بیکاران اسفند ماه است.

واریز مقرری بیمه بیکاری به حساب مشمولان و متقاضیان به دنبال اطلاعیه وزارت کار انجام شد که در آن از تمام مقرری بگیرانی که در اسفند سال ۱۳۹۸ به دلیل شیوع کرونا شغل خود را از دست داده و بیکار شده اند خواسته بود پس از دریافت پیامک ارسال شماره حساب برای واریز بیمه بیکاری نسبت به درج شماره حساب بانکی خود در یکی از بانکهای تعیین شده در سامانه بیمه بیکاری وزارت کار اقدام کنند.

پیش از این «مسعود بابایی» مدیر کل حمایت از مشاغل و بیمه بیکاری وزارت کار درباره آخرین آمار ثبت نامی در سامانه بیمه بیکاری، گفته بود: در مجموع ۸۳۵ هزار و ۱۴۹ نفر در این سامانه ثبت نام کردند که ۶۹۸ هزار و ۷۹۳ نفر مشمول دریافت بیمه بیکاری تایید شدند.

وی درباره مشمولان بیمه بیکاری به تفکیک ماه گفت: در اسفند ماه ۳۷۳ هزار نفر، فروردین ۲۹۳ هزار و ۹۸۵ نفر، اردیبهشت ۱۵ هزار و ۱۲۵ نفر و تا ۱۰ خردادماه ۶ هزار و ۲۴۶ نفر مشمول دریافت بیمه بیکاری توسط وزارت کار تایید شدند.

براساس اعلام سازمان برنامه و بودجه، از میان ۳۷۳ هزار نفر مشمول بیمه بیکاری اسفند سال گذشته ۱۰۳ هزار نفر مقرری را دریافت کردند.

گزارشی از روند تغییرات قیمت‌ها در ۷۷ روز گذشته

بورس همچنان در میان بازارها می‌تازد

آن طور که از گزارش ها برمی آید، در مدت ۷۷ روز اول سال ۱۳۹۹ قیمت دلار ۱۴.۵ درصد، قیمت طلا ۲۱.۶ درصد، قیمت سکه ۲۳.۳ درصد و شاخص بورس ۱۰۰.۵ درصد رشد کرد.

اگر چه روند تغییرات قیمت‌ها در بازارهای مختلف، از سودآوری همه بازارها حکایت دارد، اما با این وجود تغییرات ارزش بازار سرمایه به حدی بوده که هنوز هیچ یک از بازارهای موازی جای آن را در مدت ۷۷ روز گذشته نگرفته است.

اخبار اصفهان ISFAHAN NEWS
گفت و گو
خبر آنلاین

این در شرایطی است که اغلب بازارها در یک ماه ابتدای سال تعطیل یا نیمه تعطیل بودند، اما با این وجود، تغییرات قیمت‌ها در این بازه زمانی بسیار بوده است.

آن طور که از گزارش ها برمی آید، در مدت ۷۷ روز اول سال ۱۳۹۹ قیمت دلار ۱۴.۵ درصد، قیمت طلا ۲۱.۶ درصد، قیمت سکه ۲۳.۳ درصد و شاخص بورس ۱۰۰.۵ درصد رشد کرد.

■ نرخ دلار ۱۴.۵ درصد بالا رفت

روند تغییرات قیمت دلار در دو ماه و نیم گذشته نشان می‌دهد که قیمت دلار در حدود ۱۴.۵ درصد رشد کرده است. این در حالی است که در این مدت نوسانات زیادی را تجربه کرد و حتی در برخی روزها احساس می‌شد که احتمالا وارد کانال ۱۸ هزار تومان هم شود.

چندی پیش رییس کل بانک مرکزی در واکنش به نرخ متلاطم ارز در بازار، اعلام کرد: تدابیری به کار گرفتیم که نرخ ارز را کنترل کنیم. به گفته عبدالناصر همتی، مشکل ارزی نداریم و ذخایر ارزی بانک مرکزی در حد کفایت و بسیار خوب است.

وی عنوان کرد: مشکل ما این است که اجازه دسترسی به ارزها نداریم و مذاکره می کنیم که بتوانیم از منابع ارزی استفاده کنیم. کما اینکه سال گذشته توانستیم از بخشی از آنها استفاده کنیم.

رییس کل بانک مرکزی تاکید کرد: نرخ ارز، کلیدی است و تمام سیاست‌های تجاری باید با سیاست‌های ارزی هماهنگ باشد و اگر ارز متلاطم باشد تمام سیستم اقتصادی به هم می‌ریزد، بنابراین نمایندگان به دولت و بانک مرکزی کمک کنند تا از منابع ارزی استفاده کنیم.

■ قیمت طلا ۲۱.۶ درصد بالا رفت

روند تغییرات قیمت طلا در بازار، از رشد ۲۱.۶ درصدی قیمت‌ها حکایت دارد. در حالی قیمت هر گرم طلای ۱۸عیار در آخرین روز کاری سال ۱۳۹۸ در حدود ۶۰۲ هزار و ۶۰۰ تومان قیمت داشت، هم‌اکنون این نرخ به ۷۳۲ هزار و ۸۰۰ تومان افزایش یافته است.

چندی پیش ابراهیم محمدولی، رییس اتحادیه طلا و جواهر در واکنش به افزایش قیمت طلا در بازار عنوان کرد: یکی از علت‌های افزایش قیمت طلا و سکه نوسانات اونس جهانی و افزایش داد و ستدها در بازار بود.

به گفته وی، این‌طور که مشخص است، بازار طلا و سکه روند التهابی ندارد و شاهد آرامش در این بازار هستیم.

■ سکه ۲۳.۳ درصد گران شد

تغییرات قیمت سکه در بازار، رشد ۲۳.۳ درصدی را نشان می‌دهد. هر قطعه سکه تمام بهار آزادی طرح جدید در آخرین روز کاری سال ۱۳۹۸ در حدود ۶ میلیون و ۲۸ هزار تومان قیمت داشت که در حال حاضر به ۷ میلیون و ۴۳۵ هزار تومان افزایش یافته است.

گذر قیمت سکه از کانال ۷ میلیون تومان در حالی بود که در بازه زمانی دو ماه و نیم گذشته، نوسانات زیادی را تجربه کرد، اگرچه حتی فشار به بازار، تاکنون منجر به این نشده که دوباره هر قطعه سکه تمام بهار آزادی طرح جدید عقب‌نشینی کرده و وارد کانال ۶ میلیون تومان شود.

گذر قیمت سکه از کانال ۷ میلیون تومان در حالی بود که در بازه زمانی دو ماه و نیم گذشته، نوسانات زیادی را تجربه کرد

■ شاخص بورس ۱۰۰.۵ درصد رشد کرد

تغییرات ارزش بازار سهام در مدت ۷۷ روز گذشته نشان می‌دهد که هیچ‌یک از بازارها تاکنون مثل بورس برای سرمایه‌گذاران سودآور نبوده است.

روند تغییرات شاخص بورس در این بازه زمانی، از رشد ۱۰۰.۵ درصدی حکایت دارد. در حالی شاخص کل بورس در آخرین روز کاری سال ۱۳۹۸ روی رقم ۵۱۲ هزار و ۹۰۰ ایستاده بود، در حال حاضر این عدد به یک میلیون و ۲۸ هزار و ۵۳۷ واحد افزایش یافته است.

رشد برق‌آسای بورس در فروردین ماه و اردیبهشت ماه سبب شد بخش مهمی از افرادی که اندکی سرمایه داشتند راهی بورس شوند و همین امر یعنی ورود بخش مهمی از افراد تازه کار سبب شد بسیاری از کارشناسان هشدار بدهند که این وضعیت می تواند زمینه را برای بروز بحران مهیا کند؛ چراکه کسب سود در بورس، همواره مقدور نیست.

به عبارت دیگر انتظار برای رشد همیشگی بازار عاملی است که در روزهای سخت، ناگهان صف‌های فروش چنان طولانی شود که ریزش قابل توجه شاخص را رقم بزند.

اخبار اصفهان ISFAHAN NEWS
خبر
ایسنا

کدام خودروها رایگان گازسوز می‌شوند؟

سرپرست مدیریت طرح‌های سی‌ان‌جی گفت: از ۵۱ هزار خودروی ثبت‌نام شده در سامانه وزارت نفت تنها ۱۰ درصد مشمول طرح دوگانه‌سوز کردن رایگان هستند.

«محمدحسین باقری» با اشاره به ثبت نام ۵۱ هزار خودرو در سامانه وزارت نفت ادامه داد: از این تعداد ۵ هزار و ۱۰۰ خودرو، خودروی عمومی هستند و شامل طرح رایگان دوگانه سوز کردن خودروهای عمومی می‌شوند.

وی افزود: سایر خودروهای ثبت نامی جزو خودروهای خصوصی هستند که شامل این وام بلاعوض نمی‌شوند.

باقری تاکید کرد: در این مرحله تنها خودروهای عمومی شامل وانت‌بارها، تاکسی‌ها و ون‌ها از این وام استفاده می کنند و در مرحله بعد مسافرکش‌های شخصی مشمول این طرح می‌شوند.

وی با بیان اینکه از ۵ هزار و ۱۰۰ خودروی ثبت نامی تعدادی تبدیل شده و تعدادی نیز در نوبت تعدیل قرار دارند، گفت: از آنجا که آمار کارگاه‌ها هنوز تجمیع نشده نمی‌توان تعداد دقیق خودروهای عمومی گاز سوز شده در این طرح را اعلام کرد با این حال هر کارگاه امکان تبدیل ۷ خودرو در روز را دارد.

آگهی

بتاریخ ۹۸/۱۰/۷ جلسه شعبه دوازدهم شورای حل اختلاف کاشان در وقت فوق العاده به تصدی امضا کننده ذیل تشکیل با عنایت به محتویات پرونده و ضمن اعلام ختم رسیدگی با استعانت از خداوند متعال به شرح زیر مبادرت به صدور رای می نماید. رای قاضی شورا: در خصوص دعوای آقای میثم قربانی پشت مشهدی فرزند محمد با وکالت آقای علی باهنر به طرفیت ۱- مهدی صباحی فرزند سعید ۲- محمود زیارتی یزدلی فرزند رحمت اله به خواسته مطالبه وجه به میزان ۱۷۰/۰۰۰/۰۰۰ ریال به موجب دو فقره چک به شماره ۸۴۵۸۶۰ مورخ ۱۳۹۵/۱۲/۱۰ و شماره ۸۴۵۸۶۲ مورخ ۱۳۹۶/۲/۱۰ هر یک به مبلغ ۸۵/۰۰۰/۰۰۰ ریال عهده بانک ملی ایران به انضمام خسارات دادرسی و خسارت تاخیر تادیه از زمان سررسید تا اجرای حکم با عنایت به اصل تجریدی بودن اسناد تجاری و اصل عدم توجه ایرادات در اسناد تجاری در صورت انتقال این اسناد از دارنده اولیه به شخص با اشخاص ثالث و این که خوانده ردیف اول علیرغم ابلاغ قانونی از طریق نشر آگهی در جلسه دادرسی حضور نیافته و لایحه دفاعیه ارسال ننموده خوانده ردیف دوم با ابلاغ حضوری در جلسه دادرسی حضور یافته و خواندگان دلیلی بر پرداخت دین یا ابراء ذمه خود به نحوی از انحاء قانونی ارائه ننموده و دعوای مطروحه مصون از هر گونه تعرض و ایراد و مستندات ابرازی نیز مصون از انکار و تردید باقی مانده اند لذا بنا به مراتب فوق و با عنایت به گواهی عدم پرداخت صادره و احراز ذی نفع بودن خواهان و صدور سند تجاری از ناحیه خوانده ردیف اول و ضمانت آن توسط خوانده ردیف دوم با امضای ظهر چک با عنایت به اقرار وی به خرج کردن چک های مستند دعوا و دفاعیات غیرموجه وی در انکار امضا و نظر به این که وجود اصل سند تجاری در ید خواهان ظهور بر بقای دین و اشتغال ذمه خواندگان تا میزان مورد خواسته داشته و توجها به قاعده استصحاب دین و با عنایت به نظریه مشورتی اعضای محترم شورای حل اختلاف و مواد ۹ و ۲۵ و ۲۶ و ۲۷ قانون شوراهای حل اختلاف مصوب ۱۳۹۴ و مواد ۱۲۵۷ و ۱۲۵۸ و ۱۲۸۲ و ۱۲۸۶ و ۱۳۲۱ و ۱۳۲۴ قانون مدنی و مواد ۲۴۹ و ۳۱۰ و ۳۱۱ و ۳۱۴ قانون تجارت و رای وحدت رویه شماره ۵۹۷ مورخ ۱۳۷۴/۲/۱۲ دیوان عالی کشور و مواد ۱۹۴ و ۱۹۷ و ۱۹۸ و ۵۰۳ و ۵۱۵ و ۵۱۹ و ۵۲۲ قانون آیین دادرسی مدنی و ماده واحده قانون استفساریه تبصره الحاقی ماده ۲ قانون اصلاح موادی از قانون صدور چک مصوب مجمع تشخیص مصلحت نظام خواندگان را به پرداخت مبلغ ۱۷۰/۰۰۰/۰۰۰ ریال بابت اصل خواسته و پرداخت خسارت تاخیر تادیه از زمان سررسید چک ها لغایت اجرای حکم بر مبنای نرخ تورم اعلامی از سوی بانک مرکزی و پرداخت خسارت دادرسی به مبلغ ۲/۲۶۵/۰۰۰ ریال همگی به نحو تضامن به علاوه خوانده ردیف اول مبلغ ۱۵۰/۰۰۰ ریال و هزینه نشر آگهی و خوانده ردیف دوم مبلغ ۱۵۰/۰۰۰ ریال به عنوان خسارت دادرسی در حق خواهان محکوم می نماید. رای صادره در خصوص خوانده ردیف اول غیابی بوده و بدوا ظرف بیست روز از تاریخ ابلاغ قابل واخواهی و سپس ظرف بیست روز و خوانده ردیف دوم از تاریخ ابلاغ ظرف همان روز قابل تجدیدنظر در محاکم عمومی حقوقی شهرستان کاشان می باشد. قاضی شعبه ۱۲ شورای حل اختلاف کاشان **شناسه: ۸۸۱۶۵۲**

آگهی حصر وراثت

آقای امید اسدی فرزند عبداله به شناسنامه شماره ۱۲۰۰۰۱۳۰۵۰ به شرح دادخواست به کلاسه ۹/۹۹ ش ح ۱ از این دادگاه درخواست گواهی حصر وراثت نموده و چنین توضیح داده که شادروان عبداله اسدی به شماره شناسنامه ۱۸۴ در تاریخ ۱۳۸۹/۱۲/۱۷ اقامتگاه دائمی خود بدرود زندگی گفته ورثه حین الفوت آن مرحوم منحصر است به: ۱- شهربانو نادری فرزند حبیب اله ش ش ۴۷ همسر متوفی ۲- مسلم اسدی فرزند عبداله ش ش ۱۲۰۰۱۱۷۲۲۰ فرزند متوفی ۳- علی اسدی فرزند عبداله ش ش ۱۲۰۰۱۷۳۱۶۳ فرزند متوفی ۴- امید اسدی فرزند عبداله ش ش ۱۲۰۰۰۱۳۰۵۰ فرزند متوفی و لاغیر. اینک با انجام تشریفات مقدماتی درخواست مزبور را در یک نوبت آگهی می نماید تا هر کسی اعتراضی دارد و یا وصیتنامه از متوفی نزد او باشد از تاریخ نشر آگهی ظرف یک ماه به شورا تقدیم دارد و الا گواهی صادر خواهد شد. قاضی شورای حل اختلاف شماره یک شهرستان سمیرم **شناسه: ۸۶۵۰۷۲**

آگهی

شماره پرونده: ۹۸-۳۳۴ شماره دادنامه: ۱۲۰۸/۹۸ تاریخ رسیدگی: ۹۸/۱۱/۱ بتاریخ ... در وقت فوق العاده جلسه شعبه ۱۳ شورای حل اختلاف کاشان بتصدی امضا کننده ذیل تشکیل است پرونده کلاسه ... تحت نظر است. قاضی شورا با بررسی اوراق و محتویات پرونده ختم رسیدگی را اعلام و بشرح ذیل مبادرت به صدور رای می نماید. رای قاضی شورا: در خصوص دعوی خانم عطیه بنی احمدی فرزند محمد به طرفیت محسن طارمی ، ام البنین خداکرمی به خواسته مطالبه وجه به میزان ۴۸/۵۰۰/۰۰۰ ریال بابت چک شماره ۱۵-۹۸۴۰۴۷ مبلغ ۴۴/۰۰۰/۰۰۰ ریال و فاکتور مبلغ ۴/۵۰۰/۰۰۰ ریال ۹۷/۱۲/۲ و چک به تاریخ ۹۸/۲/۵ عهده بانک ملت با این توضیح که خواهان اظهار داشته خوانده ردیف اول مبادرت به صدور چک های مزبور در وجه حامل نموده و خوانده ردیف دوم نیز با امضای ظهر چک ضمانت وی را بر عهده گرفته است فلذا خواسته به شرح فوق را مطرح و خواستار محکومیت خوانده ردیف دوم به پرداخت مبلغ خواسته گردیده است حالیه با عنایت محتویات پرونده من جمله تصویر مصدق چک مزبور و نیز گواهی عدم پرداخت صادره از بانک محال علیه و همچنین بقاء اصول مدارک ابرازی مزبور در ید مدعی که دلالت بر اشتغال ذمه خواندگان و استحقاق خواهان به مبلغ خواسته می نماید و نظر به اینکه خوانده با وصف ابلاغ قانونی در جلسه حاضر نگردیده و در خصوص مستندات ابرازی خواهان دفاع و ایراد موثری به عمل نیاورده اند علیهذا قاضی شورا توجها به نظریه مشورتی اعضا محترم حل اختلاف و با در نظر داشتن وصف تنجیزی و تجریدی اسناد تجاری دعوی خواهان را وارد و ثابت دانسته مستندا به مواد ۱۹۸، ۵۱۵، ۵۲۲ از قانون آیین دادرسی دادگاه های عمومی و انقلاب در امور مدنی و مواد ۳۱۰ و ۳۱۳ و ۳۱۵ از قانون تجارت (ناظر بر رای وحدت رویه ۵۳۶ مورخ ۶۹/۷/۱۰ و ماده ۳۱۴ از قانون تجارت ناظر بر مواد ۲۴۹ و ۲۸۶ و ۲۸۹ همان قانون و ماده ۲ و استفساریه تبصره الحاقی به ماده ۲ از قانون اصلاح موادی از قانون صدور چک مصوب تشخیص مصلحت نظام و ماده ۱۲۵۷ قانون مدنی حکم به محکومیت خوانده ردیف دوم به پرداخت مبلغ ۴۴/۰۰۰/۰۰۰ ریال بابت اصل خواسته و پرداخت هزینه دادرسی به میزان ۸۵/۰۰۰ تومان و پرداخت خسارت تاخیر تادیه دین از تاریخ سررسید لغایت اجرای حکم طبق نرخ شاخص اعلامی از سوی بانک مرکزی که حین الاجرا محاسبه و تعیین خواهد شد در حق خواهان صادر و اعلام می نماید. در خصوص مطالبه وجه فاکتور تسویه شده به تاریخ ۹۷/۱۲/۷ مبلغ ۴/۵۰۰/۰۰۰ ریال که فاقد مهر و امضا نسبت به خواندگان و قبل از تاریخ سررسید چک می باشد به علت عدم کفایت ادله و تکیه بر اصل پرداخت حکم بر حق خواهان صادر می شود. با توجه به استرداد دعوی به طرفیت خوانده ردیف اول به استناد بند ب ماده ۱۰۷ ق ا د م قرار رد دعوی صادر می نماید. رای صادره غیابی و ظرف مهلت بیست روز از تاریخ ابلاغ قابل واخواهی در همین شعبه و با انقضای آن ظرف بیست روز قابل تجدیدنظرخواهی در محاکم محترم عمومی شهرستان کاشان می باشد. قاضی شعبه ۱۳ حقوقی شورای حل اختلاف کاشان **شناسه: ۸۶۵۹۳۸**

آگهی ابلاغ وقت رسیدگی

نظر به اینکه تجدیدنظرخواهی ابوالفضل ولی زاده به طرفیت علیرضا شریف کیش به مجتمع شوراهای حل اختلاف کاشان تقدیم که پس از ارجاع به شعبه سوم حقوقی شورای حل اختلاف به کلاسه ۳۳۲/۹۸-۲۲/۹۹ ثبت و ظرف ده روز پس از رویت ساعت ۸ الی ۱۳ وقت رسیدگی تعیین گردیده از آنجا که خوانده فوق الذکر مجهول المکان بوده لذا به تجویز ماده ۷۳ قانون آیین دادرسی دادگاه های عمومی و انقلاب در امور مدنی مراتب به نامبرده ابلاغ می گردد که در وقت مقرر در جلسه دادرسی حاضر شوند ضمنا نامبرده می تواند تا قبل از جلسه رسیدگی جهت دریافت نسخه ثانی دادخواست و ضمائم آن به دفتر شورا مراجعه نمایند. انتشار این آگهی به منزله ابلاغ محسوب شده در صورت عدم حضور شورا تصمیم مقتضی اتخاذ خواهد نمود. چنانچه لایحه دفاعیه ای دارید ظرف مهلت مقرر به شورا ارائه نمایید. مدیر دفتر شعبه سوم شورای حل اختلاف کاشان **شناسه: ۸۶۵۸۷۹**

آگهی فقدان سند مالکیت

شماره: ۶۰۹۴۵-۹۹/۳/۱۲-۱۳۹۹/۲/۲۲ رضا عسگری باستناد دو برگ استشهاد محلی وارده به شماره ۶۰۴۹۵- ۱۳۹۹/۲/۲۲ که هویت و امضاء شهود رسما گواهی شده مدعی است که سند مالکیت ششدانگ یک باب مغازه واقع در همکف به مساحت ۱۶/۹۰ مترمربع پلاک ۱۸۷۱/۱۸ اصلی واقع در کوی کلهر بخش یک حوزه ثبتی کاشان با قدرالسهم از عرصه مشاعی و مشاعات که در دفتر الکترونیک به شماره ۱۳۹۶۲۰۳۰۲۰۳۴۰۱۸۳۲۲ به نامش ثبت و سند مالکیت به شماره چاپی ۱۱۲۳۱۶ الف/۹۶ صادر و تسلیم گردیده که در اثاث کشی مفقود شده است چون درخواست صدور سند مالکیت المثنی نموده طبق تبصره ۱ ماده ۱۲۰ اصلاحی آیین نامه قانون ثبت آگهی می شود که هر کس مدعی انجام معامله نسبت به ملک مزبور یا وجود سند مالکیت نزد خود می باشد از تاریخ انتشار این آگهی تا ده روز به این اداره مراجعه و اعتراض خود را کتبا ضمن ارائه اصل سند مالکیت و سند معامله تسلیم نماید تا مراتب صور تمجلس و اصل سند به ارائه کننده مسترد گردد و اگر ظرف مهلت مقرر اعتراضی نرسد یا در صورت اعتراض اصل سند ارائه نشود المثنی سند مالکیت مرقوم صادر و به متقاضی تسلیم خواهد شد. تاریخ انتشار: ۹۹/۳/۱۷ سرپرست اداره ثبت و املاک اسناد کاشان **شناسه: ۸۶۵۹۲۵**

هیات موضوع قانون تعیین تکلیف وضعیت ثبتی اراضی و ساختمانهای فاقد سند رسمی
آگهی موضوع ماده ۳ قانون و ماده ۱۳ آئین نامه قانون تعین تکلیف وضعیت ثبتی و اراضی و ساختمانهای فاقد سند رسمی

برابر آرای شماره های ذیل هیات موضوع قانون تعیین تکلیف وضعیت ثبتی اراضی و ساختمانهای فاقد سند رسمی مستقر در واحد ثبتی حوزه ثبت ملک دولت آباد برخوار بخش ۱۶ ثبت اصفهان باستاد اسناد رسمی مالکیت مشاعی و اسناد عادی تسلیمی تصرفات مفروزی و مالکانه و بلامعارض متقاضیان ذیل محرز گردیده است لذا طبق ماده ۳ قانون تعیین تکلیف وضعیت ثبتی اراضی و ساختمانهای فاقد سند رسمی و به منظور اطلاع عموم مراتب در دو نوبت به فاصله ۱۵ روز آگهی می شود در صورتی که اشخاص نسبت به صدور اسناد مالکیت متقاضیان اعتراضی داشته باشند می توانند از تاریخ انتشار اولین آگهی به مدت دو ماه اعتراض خود را به این اداره تسلیم و پس از اخذ رسید ، ظرف مدت یک ماه از تاریخ تسلیم اعتراض ، دادخواست خود را به مراجع قضایی تقدیم نمایند. بدیهی است در صورت انقضای مدت مذکور و عدم وصول اعتراض طبق مقررات اسناد مالکیت صادر خواهد شد. صدور سند مالکیت مانع از مراجعه متضرر به دادگاه نیست.

برابر رای شماره ۱۳۹۸۶۰۳۰۲۰۱۸۰۰۱۷۶۲ کلاسه پرونده ۱۳۹۴۱۱۴۴۰۲۰۱۸۰۰۰۱۱۱ آقای محمد ربانی فرزند حسن بشماره شناسنامه ۴۳۱۴۷ صادره از اصفهان نسبت به سه دانگ مشاع از شش دانگ یک باب کارگاه به مساحت ۳۰۵ متر مربع احداثی بر روی قسمتی از پلاک ۳۱۳ اصلی واقع در منطقه صنعتی دولت آباد برخوار بخش ۱۶ ثبت اصفهان خریداری از مالک رسمی خانم مینودخت همائی و خانم صدری ثقفی هر دو جزء وراث مرحوم جلال الدین همائی

تاریخ انتشار نوبت اول : ۱۳۹۹/۳/۱۷ تاریخ انتشار نوبت دوم : ۱۳۹۹/۴/۰۱
ابراهیم غفاری –رئیس اداره ثبت اسناد و املاک برخوار شناسه : ۸۶۵۹۵۵

هیات موضوع قانون تعیین تکلیف وضعیت ثبتی اراضی و ساختمانهای فاقد سند رسمی
آگهی موضوع ماده ۳ قانون و ماده ۱۳ آئین نامه قانون تعین تکلیف وضعیت ثبتی و اراضی و ساختمانهای فاقد سند رسمی

برابر آرای شماره های ذیل هیات موضوع قانون تعیین تکلیف وضعیت ثبتی اراضی و ساختمانهای فاقد سند رسمی مستقر در واحد ثبتی حوزه ثبت ملک دولت آباد برخوار بخش ۱۶ ثبت اصفهان باستاد اسناد رسمی مالکیت مشاعی و اسناد عادی تسلیمی تصرفات مفروزی و مالکانه و بلامعارض متقاضیان ذیل محرز گردیده است لذا طبق ماده ۳ قانون تعیین تکلیف وضعیت ثبتی اراضی و ساختمانهای فاقد سند رسمی و به منظور اطلاع عموم مراتب در دو نوبت به فاصله ۱۵ روز آگهی می شود در صورتی که اشخاص نسبت به صدور اسناد مالکیت متقاضیان اعتراضی داشته باشند می توانند از تاریخ انتشار اولین آگهی به مدت دو ماه اعتراض خود را به این اداره تسلیم و پس از اخذ رسید ، ظرف مدت یک ماه از تاریخ تسلیم اعتراض ، دادخواست خود را به مراجع قضایی تقدیم نمایند. بدیهی است در صورت انقضای مدت مذکور و عدم وصول اعتراض طبق مقررات اسناد مالکیت صادر خواهد شد. صدور سند مالکیت مانع از مراجعه متضرر به دادگاه نیست.

برابر رای شماره ۱۳۹۸۶۰۳۰۲۰۱۸۰۰۱۷۶۳ کلاسه پرونده ۱۳۹۳۱۱۴۴۰۲۰۱۸۰۰۰۲۰۷ آقای محسن ربانی فرزند حسن بشماره شناسنامه ۹۹۳۰ صادره از اصفهان نسبت به سه دانگ مشاع از شش دانگ یک باب کارگاه به مساحت ۳۰۵ متر مربع احداثی بر روی قسمتی از پلاک ۳۱۳اصلی واقع در منطقه صنعتی دولت آباد برخوار بخش ۱۶ ثبت اصفهان خریداری از مالک رسمی خانم مینودخت همائی و خانم صدری ثقفی هر دو جزء وراث مرحوم جلال و الدین همائی

تاریخ انتشار نوبت اول : ۱۳۹۹/۳/۱۷ تاریخ انتشار نوبت دوم : ۱۳۹۹/۴/۰۱
ابراهیم غفاری –رئیس اداره ثبت اسناد و املاک برخوار شناسه : ۸۶۵۹۵۶

هیات موضوع قانون تعیین تکلیف وضعیت ثبتی اراضی و ساختمانهای فاقد سند رسمی
آگهی موضوع ماده ۳ قانون و ماده ۱۳ آئین نامه قانون تعین تکلیف وضعیت ثبتی و اراضی و ساختمانهای فاقد سند رسمی

برابر آرای شماره های ذیل هیات موضوع قانون تعیین تکلیف وضعیت ثبتی اراضی و ساختمانهای فاقد سند رسمی مستقر در واحد ثبتی حوزه ثبت ملک دولت آباد برخوار بخش ۱۶ ثبت اصفهان باستاد اسناد رسمی مالکیت مشاعی و اسناد عادی تسلیمی تصرفات مفروزی و مالکانه و بلامعارض متقاضیان ذیل محرز گردیده است لذا طبق ماده ۳ قانون تعیین تکلیف وضعیت ثبتی اراضی و ساختمانهای فاقد سند رسمی و به منظور اطلاع عموم مراتب در دو نوبت به فاصله ۱۵ روز آگهی می شود در صورتی که اشخاص نسبت به صدور اسناد مالکیت متقاضیان اعتراضی داشته باشند می توانند از تاریخ انتشار اولین آگهی به مدت دو ماه اعتراض خود را به این اداره تسلیم و پس از اخذ رسید ، ظرف مدت یک ماه از تاریخ تسلیم اعتراض ، دادخواست خود را به مراجع قضایی تقدیم نمایند. بدیهی است در صورت انقضای مدت مذکور و عدم وصول اعتراض طبق مقررات اسناد مالکیت صادر خواهد شد. صدور سند مالکیت مانع از مراجعه متضرر به دادگاه نیست.

برابر رای شماره ۱۳۹۸۶۰۳۰۲۰۱۸۰۰۱۷۶۰ پرونده کلاسه ۱۳۹۸۱۱۴۴۰۲۰۱۸۰۰۰۰۷۷ آقای جمال داوری دولت آبادی فرزند تقی بشماره شناسنامه ۱۵۶ صادره از دولت آباد نسبت به شش دانگ یک باب سوله به مساحت ۳۵۱/۳۵ متر مربع از پلاک ۳۲۰اصلی واقع در منطقه صنعتی دولت آباد برخوار

برابر رای شماره ۱۳۹۸۶۰۳۰۲۰۱۸۰۰۱۶۱۷ کلاسه پرونده ۱۳۹۸۱۱۴۴۰۲۰۱۸۰۰۰۰۳۱ آقای مهدی بهادرانی فرزند محمدعلی بشماره شناسنامه ۱۸۳ صادره از دولت آباد نسبت به ششدانگ یک باب سوله به مساحت ۲۵۲/۹۵ متر مربع احداثی بر روی قسمتی از پلاک ۳۲۰ اصلی واقع در منطقه صنعتی دولت آبادبرخوار بخش ۱۶ ثبت اصفهان خریداری از مالک رسمی آقای حسن گلاب

تاریخ انتشار نوبت اول : ۱۳۹۹/۰۳/۱۷ تاریخ انتشار نوبت دوم : ۱۳۹۹/۰۴/۰۱
ابراهیم غفاری –رئیس اداره ثبت اسناد و املاک برخوار شناسه : ۸۶۵۴۴۴

هیات موضوع قانون تعیین تکلیف وضعیت ثبتی اراضی و ساختمانهای فاقد سند رسمی
آگهی موضوع ماده ۳ قانون و ماده ۱۳ آئین نامه قانون تعین تکلیف وضعیت ثبتی و اراضی و ساختمانهای فاقد سند رسمی

برابر آرای شماره های ذیل هیات موضوع قانون تعیین تکلیف وضعیت ثبتی اراضی و ساختمانهای فاقد سند رسمی مستقر در واحد ثبتی حوزه ثبت ملک دولت آباد برخوار بخش ۱۶ ثبت اصفهان باستاد اسناد رسمی مالکیت مشاعی و اسناد عادی تسلیمی تصرفات مفروزی و مالکانه و بلامعارض متقاضیان ذیل محرز گردیده است لذا طبق ماده ۳ قانون تعیین تکلیف وضعیت ثبتی اراضی و ساختمانهای فاقد سند رسمی و به منظور اطلاع عموم مراتب در دو نوبت به فاصله ۱۵ روز آگهی می شود در صورتی که اشخاص نسبت به صدور اسناد مالکیت متقاضیان اعتراضی داشته باشند می توانند از تاریخ انتشار اولین آگهی به مدت دو ماه اعتراض خود را به این اداره تسلیم و پس از اخذ رسید ، ظرف مدت یک ماه از تاریخ تسلیم اعتراض ، دادخواست خود را به مراجع قضایی تقدیم نمایند. بدیهی است در صورت انقضای مدت مذکور و عدم وصول اعتراض طبق مقررات اسناد مالکیت صادر خواهد شد. صدور سند مالکیت مانع از مراجعه متضرر به دادگاه نیست.

برابر رای شماره ۱۳۹۸۶۰۳۰۲۰۱۸۰۰۱۷۶۱ کلاسه پرونده ۱۳۹۸۱۱۴۴۰۲۰۱۸۰۰۰۰۲۰۷ آقای محسن ربانی فرزند حسن بشماره شناسنامه ۹۹۳۰ صادره از اصفهان نسبت به سه دانگ مشاع از شش دانگ یک باب کارگاه به مساحت ۳۰۵ متر مربع احداثی بر روی قسمتی از پلاک ۳۱۳اصلی واقع در منطقه صنعتی دولت آباد برخوار بخش ۱۶ ثبت اصفهان خریداری از مالک رسمی خانم مینودخت همائی و خانم صدری ثقفی هر دو جزء وراث مرحوم جلال و الدین همائی

تاریخ انتشار نوبت اول : ۱۳۹۹/۳/۱۷ تاریخ انتشار نوبت دوم : ۱۳۹۹/۴/۰۱
ابراهیم غفاری –رئیس اداره ثبت اسناد و املاک برخوار شناسه : ۸۶۵۹۵۶

هیات موضوع قانون تعیین تکلیف وضعیت ثبتی اراضی و ساختمانهای فاقد سند رسمی
آگهی موضوع ماده ۳ قانون و ماده ۱۳ آئین نامه قانون تعین تکلیف وضعیت ثبتی و اراضی و ساختمانهای فاقد سند رسمی

برابر آرای شماره های ذیل هیات موضوع قانون تعیین تکلیف وضعیت ثبتی اراضی و ساختمانهای فاقد سند رسمی مستقر در واحد ثبتی حوزه ثبت ملک دولت آباد برخوار بخش ۱۶ ثبت اصفهان باستاد اسناد رسمی مالکیت مشاعی و اسناد عادی تسلیمی تصرفات مفروزی و مالکانه و بلامعارض متقاضیان ذیل محرز گردیده است لذا طبق ماده ۳ قانون تعیین تکلیف وضعیت ثبتی اراضی و ساختمانهای فاقد سند رسمی و به منظور اط

اخبار اصفهان

www.esfahan-news.com

اولین روزنامه اقتصادی دو زبانه استان اصفهان

ISFAHAN NEWS ۰۸

کسب و کار

شنبه ۱۷ خرداد ۱۳۹۹ | شماره ۵۱۴

صاحب امتیاز و مدیر مسئول: رضا محزونیه

سر دبیر: مرضیه ربیعی

دفتر اصفهان: میدان احمدآباد، ابتدای خیابان شهیدمفتح (بهرام) ساختمان حورا

تلفن: ۳۲۲۷۴۵۰۰-۰۳۱

روابط‌عمومی: تلفن: ۳۲۲۷۴۷۵۴-۰۳۱ فاکس: ۳۲۲۷۴۵۱۴-۰۳۱

سازمان آگهی‌های اصفهان: ۳۲۲۷۴۵۱۸-۳۲۲۷۴۵۱۷ ۳۲۲۷۴۵۱۲-۳۲۲۷۴۵۰۶-۰۳۱

فاکس بازرگانی اصفهان: ۳۲۲۷۴۵۱۱-۳۲۲۷۴۵۰۷-۰۳۱

چاپ: گلریز

امور مشترکین اصفهان: ۳۲۲۷۴۵۰۸-۰۳۱

سرمایه گذاری مشترک فورد و فولکس واگن در استارت آپ فناوری خودران آرگو

گروه فولکس واگن از نهایی شدن سرمایه گذاری ۲.۶ میلیارد دلاری خود در استارت آپ Argo AI خبر داد. این استارت آپ در سال ۲۰۱۷ با هدف توسعه فناوری خودران پایه گذاری شده و مقر آن در پیتزبورگ پنسیلوانیا قرار دارد. فورد دیگر شرکتی است که با سرمایه گذاری ۱ میلیارد دلاری از این استارت آپ حمایت می کند. با توافقی که بین آرگو AI و گروه فولکس واگن صورت گرفته، حالا این استارت آپ دو مشتری بزرگ دارد؛ همچنین دامنه فعالیت های آن علاوه بر ایالات متحده، به اروپا نیز گسترش می یابد. آنطور که اعلام شده، بخش رانندگی هوشمند خودران فولکس واگن - که به اختصار با عنوان AID شناخته می شود - با آرگو AI ادغام شده و دفتر آن در مونیخ، در اختیار استارت آپ آمریکایی قرار خواهد گرفت.

این استارت آپ دفاتری را در دیترویت، پالو آلتو و کرانبوری نیوجرسی نیز دارا بوده و ناوگانی از اتومبیل های خودران را برای نقشه برداری و تست خیابان های عمومی در آستین، میامی و واشینگتن D.C راه اندازی کرده است. با ادغام آرگو AI و AID فولکس واگن تعداد کارکنان این استارت آپ به بیش از ۱۰۰۰ نفر افزایش می یابد.

در حال حاضر آرگو مشغول توسعه سیستم مجازی راننده و نقشه های دقیق برای اتومبیل های خودران شرکت فورد است. با توجه به اضافه شدن فولکس واگن و تشکیل ائتلافی سه جانبه، هزینه توسعه تکنولوژی خودران بین دو خودروساز بزرگ آلمانی و آمریکایی تقسیم خواهد شد.

اخبار اصفهان ISFAHAN NEWS

تحلیل بورس

ایرنا

پایان سبز بورس در هفته دوم خرداد

شاخص کل بورس اوراق بهادار تهران در پایان معاملات روز سه شنبه (۱۳ خرداد) بعد از مدت ها اصلاح و عقب نشینی از شاخص یک میلیون واحد بار دیگر هفت رقمی شد و به کانال یک میلیون و ۲۸ هزار واحد رسید که در مقایسه با پایان هفته گذشته ۹.۵ درصد رشد را تجربه کرد.

شاخص بورس در معاملات هفته گذشته ۸۹ هزار و ۴۴۳ واحد افزایش داشت؛ شاخص کل در پایان روز چهارشنبه (هفتم خرداد ماه) با عدد ۹۳۸ هزار و ۵۵۷ واحد به معاملات پایان داد که این رقم در روز سه شنبه (۱۳ خرداد ماه) به عدد یک میلیون و ۲۸ هزار واحد رسید.

همچنین شاخص کل (هم وزن) در پایان هفته گذشته ۳۱۲ هزار و ۳۹ واحد بود که در هفته گذشته این عدد به ۳۳۰ هزار و ۴۹۰ واحد و شاخص قیمت (هم وزن) از ۲۰۶ هزار و ۵۱۸ واحد به عدد ۲۱۸ هزار و ۶۱۰ واحد رسیدند.

این مشاغل به خاطر کرونا به وجود آمدند؛

کسب در آمد از یک ویروس

با تصمیم شرکت‌ها برای بازگشایی کسب و کار و باز گرداندن کارکنانشان، نیاز به افرادی برای کنترل دمای بدن و تست‌های ویروس کروناست و با برگزاری کنفرانس ها به صورت ویدئویی، متخصصانی برای حمایت از این بخش نیاز است. شاید در اینجا ایده هایی برای کسب و کار تازه در دوران کرونایی به ذهن شما هم برسد.

اخبار اصفهان ISFAHAN NEWS

یادداشت

تسنیم

با تعطیلی کسب و کارها، رستوران ها، فروشگاه ها و سالن های نمایش در سراسر کشور به خاطر همه‌گیری ویروس کرونا، یک چهارم آمریکایی ها تقاضای مزایای بیکاری کرده اند. در همین حین، این بحران سلامتی شغل های جدیدی به وجود آورده است. با تصمیم شرکت‌ها برای بازگشایی کسب و کار و باز گرداندن کارکنانشان، نیاز به افرادی برای کنترل دمای بدن و تستهای ویروس کروناست و با برگزاری کنفرانس ها به صورت ویدئویی، متخصصانی برای حمایت از این بخش نیاز است.

در اینجا به بررسی مشاغلی می پردازیم که برای مهار گسترش ویروس کرونا و افزایش اطمینان مصرف کنندگان آمریکایی ایجاد شده است:

باید بتوانید با انجام فعالیت‌های تبلیغاتی زیاد، کسب و کارتان را در ذهن مخاطب نگه دارید

■ ۱- آزمایش کننده های ویروس کرونا

این کارگران تست ویروس کرونا را در بیمارستانها، کارخانه ها و ادارات انجام میدهند. این کار معمولا توسط پرستاران و کمک پرستاران انجام می‌شود ولی بسیاری از کسانی که مایل هستند می توانند آموزش آن را ببینند و شروع به کار کنند. با توجه به بازگشایی بسیاری از شرکتها و کارخانه ها، این شغل همچنان رو به رشد است.

■ ۲- پرستاران ویروس کرونا

نیاز روز افزونی به کسانی وجود دارد که از صدها هزار آمریکایی مبتلا به ویروس کرونا مراقبت کنند. افرادی که با این کار خطر ابتلا به این بیماری را در نظر گرفته باشد. این شغل احتمالاً نیاز به آموزش و اخذ مدرک دارد.

■ ۳- ردیاب‌های ویروس کرونا

این افراد تمام افرادی را که در معرض ویروس کرونا قرار گرفته باشند ردیابی و نکات لازم را به آنها گوشزد میکنند و ترتیب آزمایش کرونا را برای آنها می دهند. این کار را می توان در خانه هم به صورت تمام وقت یا پاره وقت انجام داد.

■ ۴- کنترل کننده های دمای بدن

محل کار این افراد فرودگاه‌ها، استادیوم‌های ورزشی، رستوران‌ها، مدارس و شرکت هاست. در زمان همه‌گیری ویروس کرونا تمام این مکان‌ها نیاز به کارگرانی دارند که دمای بدن افراد را هنگام ورود اندازه‌گیری کنند.

■ ۵- سازندگان ماسک صورت

پیش‌بینی شده افراد در سراسر دنیا سالها باید از ماسک صورت استفاده کنند. بنابراین تقاضا برای این ماسک‌ها افزایش یافته است.

■ ۶- سازندگان صفحه های محافظ و نصب کننده های آن

کسب و کار ها و مدارس اگر می خواهند دانش آموزان، کارمندان و مشتریان خود را با حفظ نکات ایمنی پذیرا باشند، نیاز به طلق های محافظ و جدا کننده ها دارند. بنابراین نیاز بالا به افرادی وجود دارد که می‌توانند این تجهیزات را بسازند و نصب کنند.

■ ۷- متخصصان برگزاری کلاس ها و جلسات مجازی

با افزایش کاربرد کلاس های مجازی توسط معلمان و معاینه از راه دور توسط پزشکان، نیاز بالایی برای متخصصانی وجود دارد که این تجهیزات را راه اندازی می کنند.

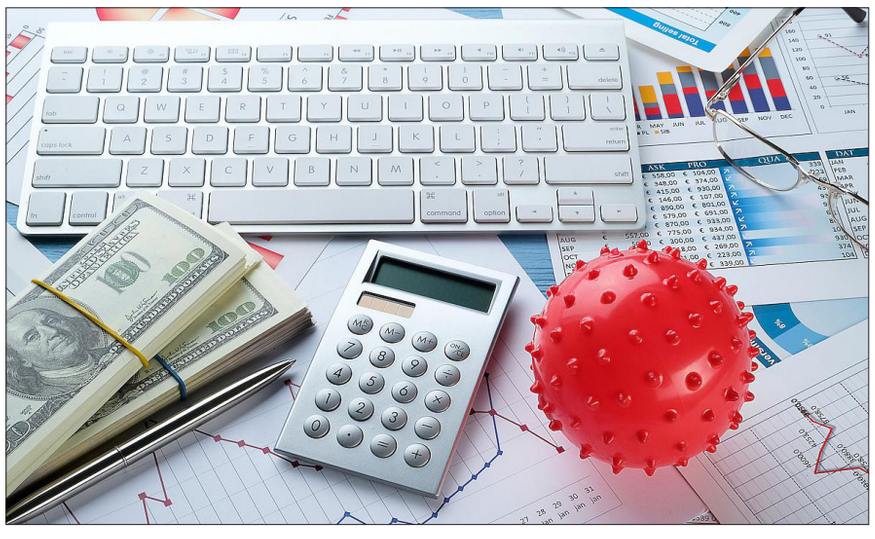

■ کسب و کارهای اینترنتی؛ اولین ایده

کسب و کارهای اینترنتی انواع و اشکال گوناگونی دارند. به عنوان مثال برخی با راه‌اندازی یک پیج در اینستاگرام و یک کانال در تلگرام اجناس مختلفی نظیر کفش را به فروش می‌رسانند. عده‌ای دیگر هم با ساخت یک سایت در زمینه‌های مختلف برای خود درآمدزایی می کنند. تمامی این کسب و کارهای اینترنتی می‌توانند در زمان شیوع ویروس کرونا به برندسازی خود، توجه ویژه‌ای داشته باشند.

■ منظور از برندسازی چیست؟

چه روش‌هایی برای در یاد ماندن مخاطب موثر است؟ در پاسخ به پرسش‌های فوق باید بگوییم که در صورت داشتن یک کانال یا پیج تجاری، می‌توانید از روش‌های خرید فالوور و یا خرید ممبر بهره بگیرید. باید بتوانید با انجام فعالیت‌های تبلیغاتی زیاد، کسب و کارتان را در ذهن مخاطب نگه دارید تا پس از پایان شیوع بیماری کرونا و برگشت زندگی مردم به حالت عادی، آن‌ها شما را در خاطر داشته باشند.

در این صورت درآمدتان به طور قابل توجهی افزایش خواهد یافت، بنابراین افزایش درآمد در بحران کرونا اتفاق چندان غیرقابل دسترسی نیست. اگر هم سایتی برای خود ساخته‌اید، می‌توانید در این مدت بر سئوی آن کار کنید تا رتبه‌ی خود را در موتور جستجوی گوگل بالا ببرید.

معاون فرهنگی شهردار اصفهان مطرح کرد؛

تفریح چگونه به بهزیستی فرهنگی می‌انجامد؟

معاون فرهنگی شهردار و رییس سازمان فرهنگی اجتماعی ورزشی شهرداری اصفهان معتقد است تفریح به عنوان سالم ترین نوع فراغت فعال، به افزایش نشاط اجتماعی و بهزیستی فرهنگی شهروندان می‌انجامد.

محمد عیدی درباره رونمایی از مجموعه اَبَر بازی‌های جدید از سوی اداره تفریح سازمان فرهنگی اجتماعی ورزشی شهرداری اصفهان در باغ بانوان پردیس اظهار داشت: یکی از فلسفه‌های وجودی معاونت فرهنگی و سازمان فرهنگی اجتماعی ورزشی شهرداری طبق مأموریت‌های محوله، غنی‌سازی اوقات فراغت شهروندان است.

گزارش

اخبار اصفهان

وی افزود: جامعه‌شناسان این حوزه به چهار نوع اوقات فراغت شامل خلأ فراغت، فراغت انفعالی، نیمه فراغت و فراغت فعال اشاره می کنند که نشاط انگیزترین و سالم‌ترین آنها فراغت فعال موسوم به تفریح است. همچنین خلأ فراغت معضلی اجتماعی است و فراغت انفعالی نیز کنشگری فرد را سلب می کند، در حالی که می توانیم با فراغت فعال نشاط اجتماعی را افزایش دهیم و بهزیستی فرهنگی را به شهر بیاوریم.

رییس سازمان فرهنگی اجتماعی ورزشی شهرداری اصفهان با بیان اینکه فراهم کردن بسترهای تفریح و آموزش به شهروندان برای پر کردن اوقات فراغت از وظایف ماست، ادامه داد: تمام بخش‌های معاونت فرهنگی شهرداری اصفهان این رسالت را بر دوش دارند، ضمن اینکه باید نهادهای مدنی را نیز به میدان بیاوریم تا برای کاهش آسیب‌های اجتماعی به عنوان یک راهبرد، تفریح را نهادینه کنند.

وی گفت: به دلیل اهمیت این موضوع اداره‌ای با عنوان اداره تفریح در ذیل معاونت ورزشی در سازمان فرهنگی اجتماعی ورزشی شهرداری اصفهان فعالیت می کند که مأموریت دارد به طور تخصصی روی این موضوع برای تمام شهروندان به‌خصوص کودکان و نوجوانان کار کند؛ چراکه تفریح بستری بسیار مناسب برای آموزش لذت‌بخش و انتقال آموزه‌های شهروندی است. همچنین بستر بسیار مناسب‌تری برای افراد است تا ابتدا نسبت به استعدادهای خود آگاه شوند و در قدم دوم، آنها را شکوفا کنند.

به گفته عیدی، این سازمان در این زمینه دو راهبرد را در پیش گرفته است؛ نخست اینکه هر سال متناسب با سلایق مردم و مخاطبان خود الگوهای تفریح سالمی ارائه دهد که در چند سال اخیر در این راستا اهتمام جدی صورت گرفته است، چون تکرار این الگوها می‌تواند موجب دلزدگی شود و دوم اینکه، این تفریحات عرصه‌محور و با رویکرد گفتمان خانواده برگزار شود و تمام ابعاد و اضلاع خانواده در آن حضور داشته باشند.

وی اضافه کرد: در همین راستا سال گذشته با همکاری معاونان فرهنگی مناطق ۱۵ گانه شهر اصفهان، این تفریحات را به بیشتر محلات شهر اصفهان به خصوص محلات محروم بردیم و به نوعی، برنامه‌ها به درب خانه مردم رفت که اتفاق خوبی بود و امیدوارم ادامه پیدا کند. ضمن اینکه به نظر می‌رسد این نوع نگاه در تأمین حقوق فرهنگی شهروندان نیز نقش بارزی دارد، چراکه معتقدیم شهروندان باید با طی کمترین مسافت و صرف کمترین زمان ممکن به خدمات فرهنگی تفریحی برسند.

■ در گذشته مردم خالق تفریح بودند

رییس سازمان فرهنگی اجتماعی ورزشی شهرداری اصفهان اضافه کرد: این سازمان نقطه آغاز این فرآیند است و ادامه فرآیند باید به صورت کنشی مردمی در دل نهادهای مدنی شکل گیرد و ما تسهیل گر این فرآیند باشیم، کمااینکه در گذشته‌ای نه‌چندان دور مردم خالق تفریح بودند و نه مصرف کننده آن و به این نکته نیز توجه داریم. یعنی اگر شهروندان برای غنی‌سازی اوقات فراغت بر اساس نظام ارزشی و هنجاری خلق تفریح کنند، بسترساز شهر خلاقی می‌شویم که در پی تحقق آن هستیم.

وی درباره همکاری با نهادهای رسمی از جمله آموزش و پرورش در این خصوص گفت: در کنار نهادهای مدنی، به سوی نهادهای رسمی که مخاطب ما باشند دست کمک دراز می کنیم. تعداد زیادی از مخاطبانی که جامعه هدف ما هستند شامل کودکان، نوجوانان و جوانان مخاطبان نهاد سترگ آموزش و پرورش نیز هستند و از طریق مدارس به این بخش از مخاطبان خود می‌رسیم. در گذشته نیز این اقدام را انجام داده‌ایم و معاونت اجتماعی سازمان با همکاری آموزش و پرورش کلاس‌های شهروندی را برگزار کرد که طرحی موفقیت‌آمیز بود. از طرف دیگر، اگر دانش و کارشناسی نهفته در آموزش و پرورش با دانش و کارشناسی معاونت فرهنگی شهرداری آمیخته شود می تواند به نیازهای فرهنگی مخاطبان پاسخ‌های درست و کارشناسانه دهد.

به گفته وی، به جز آموزش و پرورش، اداره کل ورزش و جوانان استان نیز که متولی حوزه تخصصی فراغت در بخش سلامت جسمی بوده از این دانش و کارشناسی برخوردار است؛ چه در قالب ساختار رسمی و چه در قالب ساختار مدنی که شامل هیئت‌های ورزشی می‌شود، لذا سازمان فرهنگی اجتماعی ورزشی شهرداری اصفهان هر دو ساحت نهادهای مدنی و نهادهای رسمی را برای همکاری مدنظر دارد که نهادهای رسمی بعضاً در سیاست گذاری نیز فعال هستند

■ اهمیت تفریح در آموزه‌های دینی

عیدی به احادیث فراوان ائمه‌اطهار (علیهم السلام) و آموزه‌های دینی در حوزه تفریح و اوقات فراغت اشاره و تصریح کرد: بزرگان دین ما بر این نیاز انسان تأکید کرده‌اند و جامعه‌شناسان، مردم‌شناسان و روانشناسان نیز به اهمیت استراتژیک تفریح برای رسیدن به جامعه سالم تأکید دارند که نشان می‌دهد عقلانیت دینی و عقلانیت تجربی بشر بر این مقوله اجماع دارند.

وی ادامه داد: اگر می‌خواهیم شهری بانشاط داشته باشیم که بهزیستی فرهنگی در آن نهادینه شود باید شهر و شهروندی فعال داشته باشیم که تجسم آنها در این است که فضاهای تفریحی را گسترش دهیم و در بُعد سلامت جسمی، شاهد شهری پرشور و نشاط باشیم. اگر به این نقطه برسیم به معنای تأمین سلامت روانی، اجتماعی و حتی معنوی شهروندان است.

رییس سازمان فرهنگی اجتماعی ورزشی شهرداری اصفهان خاطرنشان کرد: یک شیوه مقابله با آسیب‌های اجتماعی و روانی این است که به خود آسیب بپردازیم، اما در شیوه موثرتر باید در جهت افزایش فضاها و برنامه‌های تفریحی و نشاط اجتماعی که ارتباط معناداری با کاهش آسیب‌های اجتماعی و اختلالات روحی و روانی دارد گام برداریم که نقطه مطلوب معاونت فرهنگی شهرداری، آموزش و پرورش و سایر نهادهای رسمی و مدنی است و امیدوارم با هم کنشی و هم‌جهتی بتوانیم این امر را محقق کنیم.