ISFAHAN NEWS
اخبار اصفهان
اولین روزنامه اقتصادی دوزبانه استان اصفهان
روزنامه اقتصادی استان اصفهان
پنجشنبه | ۲۲ اسفند ۱۳۹۸ | ۱۲ مارس ۲۰۲۰ | ۱۷ رجب ۱۴۴۱ | سال دوم | شماره ۴۶۲ | صفحه اول
قیمت ۱۰۰۰ تومان

پس از ورشکستگی هم امیدتان را از دست ندهید؛

کسب و کار روی خط بحران

بحران رویدادی است که به صورت ناگهانی رخ می‌دهد و باعث می‌شود که برای فرد، گروه و یا یک جامعه شرایط خطرناکی به وجود آید. معمولا این شرایط خطرناک ناپایدار است و در بازه زمانی مشخصی از بین رفته و یا بسیار کم می‌شـــود. این بازار زمانی می‌تواند یک ثانیه یا چند دهه باشد. برای از بین برندن بحران نیاز به برنامه و اقدامات مهم و فوری اســـت که در غالب فعالیت‌های مدیریت بحران بیان می‌شود...

۸

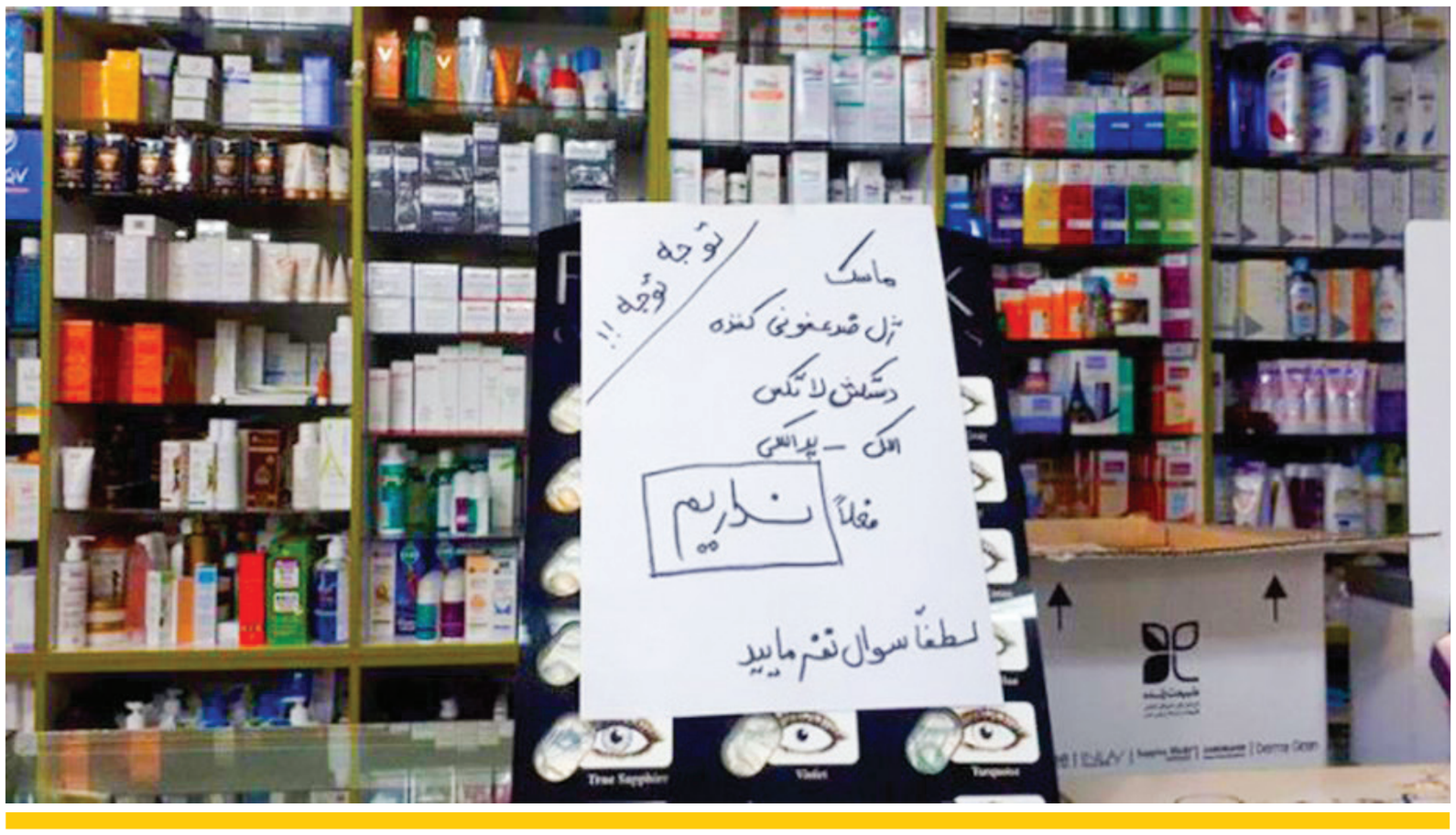

دغدغه مردم اصفهان و وعده مسئولان برای رفع کمبود کالاهای پیشگیری از کرونا:

قفسه‌هایی که هنوز خالیست

استاندار: با کمال تاسف در زمانی که مردم به این اقلام نیاز جدی دارند و برای دریافت آن در مضیقه هستند و به داروخانه‌های مختلف مراجعه می کنند مشاهده شده تعداد اندکی از داروخانه‌ها برخی از این اقلام را با قیمت‌های چندین برابر به مردم می‌فروشند

۸

اخبار اصفهان ISFAHAN NEWS
سرمقاله
فرزانه مستاجران

آموزش کسب و کار اینترنتی در روزهای کرونایی

این روز ها که در خانه هستیم بهتر می توانیم به کارهایی که ســـال‌ها در ذهنمان بوده است اما مجال اجرایـــی کردنش را نداشتیم بپردازیم. یکی از این کارها اینترنتی کردن کسب و کار هایمان و یا راه اندازی یک کار اینترنتی اســـت که اتفاقا در دوران کرونایی بســـیار هم رونق گرفته است. کسب و کار اینترنتی یک ضرورت در دنیای امروز اســـت و یکی از راه های ایجاد اشتغال و کاهش بیکاری هم اهمیت بخشیدن به دنیای کسب و کار اینترنتی است برای بالابردن ظرفیت تولید و اشتغال در دوران رکود، توجه به کسب و کار اینترنتی و ایجاد امکانات مناسب برای استفاده کاربران بسیار مهم اســـت و می تواند اتفاق‌های مبارکی را در زمینه تولید و اشتغال فراهم کند. اما برای راه‌اندازی یک کار اینترنتی قدم اول آموزش است، که در زیر به ان اشاره می کنیم...

ادامه در صفحه ۲

طرح «پست سیار کشور» برای نخستین بار در اصفهان اجرا می‌شود

مدیر کل پست استان اصفهان با اشاره به اجرای طرح پست سیار به دنبال شیوع ویروس کرونا گفت: این طرح برای نخستین بار در کشور در کلان‌شهر اصفهان اجرا می‌شـــود و فعلاً امکان اجرای آن در سایر شهرستان‌های استان وجود ندارد.

حمید باقری درباره جزئیات طرح پســـت سیار توضیح داد و اظهار داشـــت: به منظـــور ارتقاء ایمنی و در راستای رسالت اجتماعی اداره کل پست در راســـتای کاهش تردد شهروندان به دلیل شـــیوع ویروس کرونا، طرح پست سیار را راه‌اندازی کردیم.

وی ادامه داد: ما این طرح را فعلاً با...

۲

بازار طلا و سکه ۹۸/۱۲/۲۱ ساعت ۱۵:۰۵

قیمت سکه	قیمت فروش	قیمت قبلی
سکه طرح قدیم	۵،۹۹۶،۰۰۰	۵،۹۹۴،۰۰۰
سکه طرح جدید	۵،۹۲۰،۰۰۰	۵،۹۲۰،۰۰۰
نیم سکه	۳،۰۴۰،۰۰۰	۳،۰۱۰،۰۰۰
ربع سکه	۱،۷۵۰،۰۰۰	۱،۷۷۰،۰۰۰
سکه گرمی	۹۷۰،۰۰۰	۹۷۰،۰۰۰
یک مثقال طلای ۱۷ عیار	۲،۶۲۲،۰۰۰	۲،۶۱۲،۰۰۰
یک گرم طلای ۱۸ عیار	۶۰۴،۴۰۰	۶۰۳،۰۰۰
طلای دست دوم	۴۳۹،۰۰۰	۴۳۹،۰۰۰
یک گرم طلای ۲۴ عیار	۸۰۷،۱۰۰	۸۰۵،۶۰۰

در شورای شهر اصفهان چه گذشت؛

انتقاد عضو شورای شهر اصفهان از یک اتفاق عجیب در نصف جهان

گزارش مهر

رئیس کمیسیون اجتماعی و محیط زیست شورای اسلامی شهر اصفهان با انتقاد از برخی عملکردهای عجیب مسئولان استان در شرایط گسترش بیماری کرونا از استاندار خواست تکلیف مردم را مشخص کند.

کوروش محمدی در جلسه علنی این هفته شورای شهر اصفهان اظهار داشت: مردم اصفهان در ابتدای بروز «کرونا» بسیار خوب به توصیه‌های مسئولان وزارت بهداشت در این ارتباط عمل می کردند و باید این روند ادامه داشته باشد.

وی افزود: متاسفانه در طول هفته اخیر شـــاهد افزایش حضـــور مردم در بازارهای شب عید هستیم که باید این روند کنترل شود چرا که بیماری کرونا در اصفهان همانند برخی شهرهای کشور شیب صعودی به خود گرفته است.

رئیس کمیسیون اجتماعی و محیط زیست شورای اسلامی شهر اصفهان با اشـــاره به اینکه در شرایط دیگر موافق حضور پررنگ مردم در جامعه به دلیل افزایش نشاط اجتماعی هستیم، تاکید کرد: رعایت نکات بهداشتی در شرایط فعلی بیش از هر چیز دیگر ضرورت دارد.

■ شهر اصفهان در حال تبدیل شدن به کانون شیوع بیماری کرونا است

وی با بیان اینکه مسئولان نیز باید در کنار مردم تمام همت خود را برای عبور از این شرایط به کار بگیرند، تاکید کرد: شـــهر اصفهان در حال تبدیل شدن به کانون شیوع بیماری کرونا اســـت چراکه برخلاف بسیاری از استان‌های گردشگری تدبیری برای برای کنترل ورودی‌های استان اصفهان شاهد نیستیم.

■ دفن اجساد استان‌های دیگر در اصفهان، اقدامی نابخردانه در شرایط فعلی

محمدی با هشـــدار در این ارتباط که مهمانپذیرها در حال پذیرش بیمار از قم و کاشان هستند، تاکید کرد: متاسفانه گزارشی عجیب مبنی بر دفن اجساد بیماران مبتلا به کرونای دیگر استان‌ها در اصفهان دریافت کردیم.

وی ادامه داد: درست اســـت که دفن این اموات به صورت استاندارد انجام می‌شود اما نکته اینجاست که بدین طریق در واقع یک خودرو کلونی از این ویروس را در شهر جابجا کند، بر این اساس نیازمند مدیریت جدی مسئولان استان در این ارتباط هستیم.

■ استاندار اصفهان تکلیف حفاظت از سلامتی مردم نصف جهان را تعیین کند

رئیس کمیسیون اجتماعی و محیط زیست شورای اسلامی شـــهر اصفهان با تصریح بر این مطلب که اســـتاندار اصفهان باید تکلیف مـــردم اصفهان را با تصمیم گیری‌های جدی مشخص کند، بیان داشت: از اســـتاندار اصفهان می‌خواهیم که تا فرصت باقی اســـت و امکان کنترل بیماری کرونا در شهر وجود دارد تکلیف حفاظت از سلامتی مردم اصفهان را با جدیت تعیین کند.

گفتنی است برخلاف دیگر شـــهرهای گردشگری کشور که ممانعت از پذیرش مسافر را اعلام کرده‌اند، متاسفانه استاندار اصفهان تنها در مصاحبه‌ای اعلام کرده است که «نوروز امسال اصفهان مقصد خوبی برای مســـافرت نیســـت» و در این ارتباط به اعلام ممنوعیت‌های اسکان بسنده شده است.

این در حالی است که در بسیاری از شهرهای کشور ممنوعیت تردد اعمال شـــده اســـت که این موضع گیری در کنار دیگر مـــواردی همچون دیر تعطیل کردن مدارس اصفهان در هفته‌های اخیر انتقادهای جدید از سوی شهروندان و مسئولان اصفهان متوجه عملکرد مدیریت استان ساخته است.

آگهـــی مناقصـــه عمومـــی دو مرحله ای

شرکت توزیع برق شهرستان اصفهان در نظر دارد خدمات مورد نیاز خود را به شرح ذیل و به استناد قانون برگزاری مناقصات و آئین نامه معاملات شرکت از طریق برگزاری مناقصه عمومی دو مرحله ای به مشاوران واجد شرایط واگذار نماید.

شماره مناقصه	موضوع مناقصه	تاریخ توزیع دفترچه	مهلت تهیه دفترچه	آخرین مهلت تحویل پاکات	بازگشایی پاکت الف و ب	مبلغ تضمین (ریال)
۹۸۱۱۰۰۲۷	واگذاری خدمات کارشناسی طراحی و نظارت در محدوده امورهای اجرایی شرکت توزیع برق شهرستان اصفهان	۱۳۹۸/۱۲/۲۴	۱۳۹۸/۱۲/۲۸	۱۳۹۹/۰۱/۱۶	۱۳۹۹/۰۱/۱۹	۲،۴۰۹،۰۰۰،۰۰۰ ریال

پیشنهاد دهندگان می توانند اسناد مناقصه به شرح فوق را از طریق سایت های زیر دریافت و حداکثر تا پایان وقت اداری روز شنبه مورخ ۱۳۹۹/۰۱/۱۶ به آدرس: اصفهان، چهارباغ عباسی، خیابان عباس آباد، ساختمان ستاد شماره یک شرکت توزیع برق شهرستان اصفهان، طبقه همکف، دبیرخانه شرکت تحویل نمایند. به پیشنهادهایی که بعد از مهلت مقرر در فوق دریافت شود ترتیب اثر داده نخواهد شد.

سایت اینترنتی معاملات توانیر به نشانی: http://tender.tavanir.org.ir
سایت اینترنتی پایگاه ملی مناقصات ایران به نشانی: http://iets.mporg.ir
سایت اینترنتی شرکت توزیع برق شهرستان اصفهان به نشانی: WWW.eepdc.ir

جهت کسب اطلاعات بازرگانی با شماره تلفن ۳۲۲۱۶۱۰۲-۰۳۱ واحد مناقصات و قراردادها و جهت آگاهی بیشتر در مورد الزامات، اطلاعات، شرح خدمات این مناقصه با شماره تلفن ۳۴۱۲۱۴۴۹ آقای یاری تماس حاصل فرمایید.

مبلغ ونوع تضمین شرکت در مناقصه: در اسناد درج شده است.

* مناقصه گران جهت به روز رسانی مدارک و فعالیت های خود، در سامانه برون سپاری شرکت توزیع برق شهرستان اصفهان، به نشانی https://www.eepdc.ir مراجعه نمایند. (در صورت هر گونه سوال با شماره تلفن ۳۲۲۴۱۱۵۳ آقای امیرانی تماس حاصل فرمایید.)
* شرکت توزیع برق شهرستان اصفهان تغییر و اصلاح در اسناد مناقصه را تا ۷۲ ساعت قبل از بازگشایی پاکت ها برای خود محفوظ می دارد.
* شرکت کنندگان در مناقصه می بایست دو روز قبل از آخرین تاریخ تحویل پاکت ها با مراجعه به سایت شرکت و تماس با واحد مناقصه و مزایده از آخرین اصلاحات احتمالی اسناد مطلع گردند، در غیر این صورت مسئولیت عدم رعایت این بند به عهده مناقصه گران می باشد.
* پیشنهادات رسیده با حضور اعضای کمیسیون معاملات باز و قرائت خواهد شد.
* حضور پیشنهاد دهندگان (هر شرکت کننده یک نفر با ارائه معرفی نامه) در جلسه بازگشایی پاکات آزاد می‌باشد.
* به مدارک، پیشنهادات و نامه های فاقد امضا، مخدوش یا بعد از انقضاء مهلت مقرر واصل شود مطلقاً ترتیب اثر داده نخواهد شد.
* شرکت توزیع برق شهرستان اصفهان در رد یا قبول کلیه پیشنهادات مختار می باشد.
* سایر اطلاعات و جزییات مربوط در اسناد مناقصه مندرج می باشد.

روابط عمومی شرکت توزیع برق شهرستان اصفهان

بازرگانی اخبار اصفهان
اصفهان: ۳۲۲۷۴۵۰۶ - ۳۲۲۷۴۵۱۲ - ۰۳۱

چاپ دوم

آگهی مزایده (مرحله دوم)

پیرو آگهی مزایده شماره ۱۵۲۴۴ مورخ ۱۳۹۸/۱۱/۲۷ **شهرداری آران و بیدگل** در نظر دارد به استناد مصوبه شماره ۲۱۴۶ مورخ ۹۸/۱۱/۱۴ شورای اسلامی شهر آران و بیدگل نسبت به واگذاری سه قطعه زمین به پلاک ثبتی قسمتی از ۳ اصلی واقع در شهرک پردیسان - بلوک R با کاربری مسکونی به شرح ذیل از طریق مزایده عمومی اقدام نماید، لذا از کلیه واجدین شرایط دعوت به عمل می آید جهت اطلاع از شرایط، اخذ مدارک و شرکت در مزایده حداکثر ظرف مدت ۱۰ روز از تاریخ انتشار نوبت دوم این آگهی به شهرداری آران و بیدگل مراجعه نمایند.

ضمناً هزینه درج آگهی به عهده برنده مزایده می باشد. (کمیسیون در رد یا قبول پیشنهادات مختار می باشد.)

۲- قطعه زمین شماره ۳۶ به متراژ ۲۰۰ م.م طبق نظر کارشناسی به ازای هر متر مربع ۱۰،۰۰۰،۰۰۰ ریال
۳- قطعه زمین شماره ۳۷ به متراژ ۲۰۰ م.م طبق نظر کارشناسی به ازای هر متر مربع ۱۰،۰۰،۰۰۰ ریال
۴- قطعه زمین شماره ۴۰ به متراژ ۲۰۰ م.م طبق نظر کارشناسی به ازای هر متر مربع ۱۰،۰۰۰،۰۰۰ ریال

احسان کوزه گر - شهردار آران و بیدگل

شناسه: ۷۹۵۷۷۷

اخبار اصفهان
ISFAHAN NEWS
۰۲
اقتصاد استان
پنجشنبه ۲۲ اسفند ۱۳۹۸ | شماره ۴۶۲

تعطیلی تمام نمایشگاه‌های کشور برای پیشگیری از شیوع کرونا

رئیس انجمن نمایشگاه‌های ایران گفت: فعالان صنعت نمایشگاهی کشور در راستای پیشگیری از شیوع ویروس کرونا با تعطیل کردن مراکز نمایشگاهی در حفظ سلامت مردم پیش قدم بوده‌اند.
علی یارمحمدیان با تاکید بر جایگاه شرکت‌های نمایشگاهی در کشور افزود: تعطیل کردن سایت‌های نمایشگاهی نشان می‌دهد که فعالان این صنعت درک صحیحی از شرایط فعلی جامعه و حفظ بهداشت آن دارند؛ از همین رو این اقدام در راستای سلامت نگاه داشتن مردم انجام شد.
به گزارش روابط عمومی انجمن نمایشگاه‌های ایران، وی با اشاره به هزینه‌هایی که با برگزار نشدن نمایشگاه‌ها به شرکت‌های نمایشگاهی وارد شده است، اضافه کرد: برگزار نشدن هر کدام از عناوین نمایشگاهی برای شرکت‌ها، مجریان، غرفه‌سازان و سایر فعالان مرتبط با این صنعت خساراتی به وجود آورده، ولی تمام این اقدامات برای جلوگیری از شیوع ویروس کرونا در مکان‌های با جمعیت بالا انجام شده است.
رئیس انجمن نمایشگاه‌های ایران با تاکید بر جایگاه نمایشگاه‌ها در رونق بخشیدن به اقتصاد کشور گفت: ما به آینده امیدواریم و این اطمینان را به فعالان اقتصادی می‌دهیم که با گشایش دوباره سایت‌های نمایشگاهی شاهد بهبود کسب و کارها و به راه افتادن مجدد چرخ‌های اقتصاد در کشورمان باشیم و دوباره نمایشگاه محلی برای امید و نشاط جامعه و اقتصاد خواهد شد.

تعطیلی کافی شاپ‌های اصفهان تا اطلاع ثانوی

رئیس اتحادیه بستنی و کافی شاپ استان اصفهان در خصوص تعطیلی کافی شاپ ها و آبمیوه فروشی های شهر در پی شیوع کرونا، گفت: در صورت فعالیت این واحدها از روز چهارشنبه، پلمب شده اند.
محمود رنجبر با اشاره به ابلاغ و دستور قضایی و اداره اماکن به تمام کافی شاپ ها، اظهار کرد: به دنبال شیوع کرونا و برای مقابله با انتقال این ویروس طی ۲۴ ساعت، تمام این واحدها باید بسته شوند، در غیر این صورت با آنها برخورد قانونی می شود. وی با اشاره به فعالیت حدود ۱۵۰۰ نفر در کافی شاپ ها و واحدهای فروش آبمیوه و بستنی اصفهان، تاکید کرد: در حال حاضر با توجه به دستور قضایی و اماکن، تعطیلی این واحدها را به صاحبان آنها پیامک و اطلاع رسانی کرده ایم. رنجبر تصریح کرد: با توجه به دستوری که اماکن داده است از روز چهارشنبه نیروهای اماکن و دو نیرو از طرف اتحادیه در سطح شهر بازرسی های لازم را انجام می دهند و در صورت تخلف، آن واحد صنفی پلمب می شود. وی با اشاره به اینکه در پی شیوع ویروس کرونا تمام واحدها دچار ۸۰ تا ۹۰ درصد افت فروش شده اند، خاطر نشان کرد: کافی شاپ ها به دلیل ارتباط بین افراد، محلی برای شیوع ویروس کرونا هستند که ضرورت تعطیلی آنها احساس شد. به گفته رئیس اتحادیه بستنی و کافی شاپ اصفهان، پیش از دستورالعمل تعطیلی کافی شاپ ها، در پی شیوع ویروس کرونا، دستورالعمل های بهداشتی برای واحدهای صنفی آن ارسال شده بود.

اخبار اصفهان ISFAHAN NEWS

سرمقاله

فرزانه مستاجران

ادامه از صفحه یک:

... برای شروع هر کسب و کار اینترنتی باید چند مورد را مورد بررسی قرار داد. ایده جز مهم ترین نکات اولیه یک کسب و کار محسوب می شود. اما داشتن ایده تنها موثر نیست و ضمن داشتن ایده علاقه به کار نیز مهم است. ضمن اینکه آمار نشان می دهد افراد در زمینه های شغلی که علاقه بیشتری دارند ایده های مفیدتری نیز می دهند. در نتیجه بهتر است هر کسی مطابق با علاقه و توانمندی‌هایش کسب و کار راه اندازی کند؟ به قول استیو جابز، «تنها راه انجام کارهای بزرگ، علاقه است. پس اگر هنوز کار مورد علاقه تان را پیدا نکرده‌اید، دست از جستجو برندارید و به هر کاری تن ندهید. علاقه شما چیست؟ بعد از اینکه ایده و علاقه مشخص شد باید به سوال دیگری جواب بدهیم. پاسخ به این سوال که «آیا واقعا بازاری وجود دارد؟ شما یک محصول یا خدمت فوق العاده جدید و مناسب دارید که باعث می شود پس از معرفی از اقصی نقاط دنیا به شما مراجعه کنند. اما آیا واقعا این محصول چیزی است که مردم خواهان آن هستند؟ یا اینکه تنها چیزی است که شما فکر می کنید آنها خواهان آن هستند؟ همیشه از جایی شروع کنید که گسترده، عمومی و اثبات شده باشد سپس در آن حوزه به دنبال بازار تخصصی خودتان باشید.

مدیرعامل شرکت یکپارچه آب و فاضلاب استان اصفهان اعلام کرد:

تأمین پایدار آب شرب روستاییان؛ از اولویت‌های شرکت یکپارچه آبفا اصفهان

کارکنان باید با انگیزه بالا در صدد ارتقا خدمات شرکت به جمعیت روستایی و شهری در استان اصفهان باشند چرا که رضایت مشترکین هدف نهایی است

هاشم امینی با بیان اینکه شرکت یکپارچه آب و فاضلاب استان اصفهان، آبرسانی پایدار به روستاییان را در اولویت قرار داده اعلام کرد: در سال‌های اخیر به رغم چالش‌های موجود، آب شرب پایدار جمعیت تحت پوشش طرح آبرسانی اصفهان بزرگ تأمین گردید، بدین ترتیب هم اکنون تأمین پایدار آب شرب روستاییان یکی از اولویت‌های شرکت یکپارچه آب وفاضلاب استان اصفهان است.

اخبار اصفهان ISFAHAN NEWS

گزارش

مریم محسنی

مدیرعامل در مراسم معارفه تعدادی از معاونین و مدیران شرکت یکپارچه آب و فاضلاب استان اصفهان گفت: فرایند یکپارچه سازی با توجه به حفظ کرامت و شئونات نیروی انسانی صورت گرفت به طوریکه جایگاه شغلی، حقوق و مزایای کارکنان محفوظ بماند.
هاشم امینی خطاب به همه کارکنان شرکت یکپارچه آب و فاضلاب استان اصفهان گفت همه باید با در نظر گرفتن ویژگی‌هایی همچون همدلی، وحدت، همکاری و تعامل اقدام به انجام وظایف محوله نمایند تا این شرکت از لحاظ خدمات رسانی به مردم همچنان پیشرو در صنعت آبفا در کشور باقی بماند.

باید با حساسیت و با استفاده از تمام ظرفیت‌ها و تجهیزات کنترل و پایش کیفی آب و پساب به طور مستمر در دستور کار قرار گیرد

وی در ادامه عنوان کرد: در حال حاضر ۲۹ تصفیه خانه فاضلاب در استان اصفهان در مدار بهره برداری قرار دارد و در حالی که طرح‌های توسعه‌ای در بخش فاضلاب در استان باید با قوت ادامه یابد، بهره برداری علمی و اصولی از تاسیسات در این بخش نیز از اهمیت بسزایی برخوردار است.
امینی با بیان اینکه از لحاظ مالی شرکت یکپارچه آب و فاضلاب استان اصفهان مبتنی بر قانون تجارت اداره می‌شود اظهار داشت: این امر موجب می‌شود که شرکت از انضباط مالی مناسبی برخوردار و از لجام گسیختگی کاملاً به دور باشد.
وی با تاکید بر ضرورت انگیزه کارکنان به منظور خدمت رسانی مطلوب به مردم، تصریح کرد: کارکنان باید با انگیزه بالا در صدد ارتقا خدمات شرکت به جمعیت روستایی و شهری در استان اصفهان باشند چرا که رضایت مشترکین هدف نهایی است.
مدیرعامل شرکت یکپارچه آب و فاضلاب استان اصفهان کنترل کیفی آب و فاضلاب را در ارتقا سلامت و بهداشت عمومی مردم ضروری خواند و بیان داشت: باید با حساسیت و با استفاده از تمام ظرفیت‌ها و تجهیزات کنترل و پایش کیفی آب و پساب به طور مستمر در دستور کار قرار گیرد تا علاوه بر کاهش آلاینده‌های زیست محیطی، سطح سلامت و بهداشت مردم ارتقا یابد. در این جلسه مهندس حبیبیان بعنوان قائم مقام مدیرعامل، دکتر حکمتیان معاون بهره برداری و توسعه فاضلاب، مهندس اکبری معاون بهره برداری و توسعه آب، مهندس سجادی فر معاون مالی و پیشتیبانی، مهندس قبادیان معاون منابع انسانی، آقای حاج عبدالرحمانی مدیر حراست و امور محرمانه، خانم مهندس امیری مدیر مرکز کنترل کیفی پایش آب و فاضلاب، مهندس بیشه مشاور عالی و مجری طرح‌های مهم آب و فاضلاب، آقای مرادی مدیر امور حقوقی املاک و اراضی، آقای نوراله زاده مدیر حسابرسی داخلی، آقای سلیمانی مدیردفتر مدیرعامل و هیات مدیره و مهندس صفایی مشاور رسیدگی به صورت حساب آب و فاضلاب در طرح‌های توسعه‌ای وبهره برداری ومعرفی شدند.

گزارش

طرح «پست سیار کشور» برای نخستین بار در اصفهان اجرا می‌شود

خبر تسنیم

مدیر کل پست استان اصفهان با اشاره به اجرای طرح پست سیار به دنبال شیوع ویروس کرونا گفت: این طرح برای نخستین بار در کشور در کلان‌شهر اصفهان اجرا می‌شود و فعلاً امکان اجرای آن در سایر شهرستان‌های استان وجود ندارد.

حمید باقری درباره جزئیات طرح پست سیار توضیح داد و اظهار داشت: به منظور ارتقاء ایمنی و در راستای رسالت اجتماعی اداره کل پست در راستای کاهش تردد شهروندان به دلیل شیوع ویروس کرونا، طرح پست سیار را راه‌اندازی کردیم. وی ادامه داد: ما این طرح را فعلاً با یک دستگاه خودرو شروع کردیم و فقط در کلان‌شهر اصفهان برای نخستین بار در کشور این طرح اجراء می‌شود. شهروندان اصفهانی می‌توانند با شماره ۴۱۴۰۰۰۰۰ تماس بگیرند و اپراتور ما آدرس متقاضی را خواهد گرفت و ما به آدرس ارسال کننده، مراجعه می‌کنیم و در محل مدنظر متقاضی عملیات پستی را انجام می‌دهیم و آماده‌سازی لازم برای ارسال انجام شده و به متقاضیان رسید ارسال تحویل داده خواهد شد.
مدیر کل پست استان اصفهان در مورد افزایش تعداد خودروهای پست سیار و گسترش این طرح گفت: خودروهای پست سیار تا حدودی قابل افزایش هست و به میزان استقبال متقاضیان از این طرح بستگی دارد. امروز خوشبختانه میزان استقبال از این طرح خوب بوده و ما حدود ۳۰ تماس از شهروندان داشتیم. البته باید بگویم که نمی‌توانیم با این سبک به طور کامل تجهیز کنیم اما اگر نیاز مردم باشد، تلاش می‌کنیم که جمع‌آوری از مقر داشته باشیم.
وی با بیان اینکه فعلاً امکان اجرای طرح پست سیار در سایر شهرستان‌های استان وجود ندارد، خاطرنشان کرد: متاسفانه نمی‌توانیم در شهرستان‌ها این طرح را اجراء کنیم. شهرستان‌ها از لحاظ جمعیت آماری، وسعت و جمعیت کمتری دارند و از طرف دیگر امکانات ما در حدی هم نیست که بتوانیم در شهرستان‌ها سرویس دهیم و به همین دلیل این طرح فقط در کلان‌شهر اصفهان اجراء خواهد شد.

آگهی اخطار اجرایی

کلاسه ۳۸۸/۹۸ ش ۳ ح مشخصات محکوم علیه: نام: ۱- مریم اژدری فرزند ناصر ۲- ابراهیم بهمنی نشانی محل اقامت: هردو مجهول المکان مشخصات محکوم له: نام: بهروز حسینی نام پدر: خلیل نشانی محل اقامت: دولت آباد -خیابان میثم- کوچه ثبت احوال -کوچه شهید بهادرانی -کوچه حمزه -پلاک ۷ محکوم به: به موجب رای شماره ۵۵۵ تاریخ ۹۸/۹/۳۰ حوزه برخوار شورای حل اختلاف شهرستان برخوار که قطعیت یافته است. محکوم علیه محکوم است به: متضامناً محکومند به پرداخت مبلغ ۲۰۰/۰۰۰/۰۰۰ ریال بابت قسمتی از وجه یک فقره چک به شماره ۳۹۲۳۲۸ -۹۷/۱۲/۱۱ به مبلغ ۶۰۰/۰۰۰/۰۰۰ ریال بانک صادرات ایران و احتساب تاخیر تادیه از تاریخ صدور چک لغایت زمان تادیه و نیز پرداخت مبلغ ۳/۶۰۰/۰۰۰ ریال بابت هزینه دادرسی در حق خواهان. ضمناً هزینه اجرای حکم به عهده محکوم علیه می باشد. ماده ۳۴ قانون اجرای احکام: همین که اجرائیه به محکوم علیه ابلاغ شد، محکوم علیه مکلف است ظرف ۱۰ روز مفاد آن را به موقع اجرا بگذارد یا ترتیبی برای پرداخت محکوم به بدهد یا مالی معرفی کند که اجرای حکم و استیفاء محکوم به از آن میسر باشد در صورتی که خود را قادر به اجرای مفاد اجراییه نداند، باید ظرف مهلت مزبور صورت جامع دارایی خود را به قسمت اجرا تسلیم کند و اگر مالی ندارد، صریحا اعلام نماید. داود صفیان – قاضی شعبه اول حقوقی شوراهای حل اختلاف شهرستان برخوار **شناسه: ۷۹۷۵۷۴**

آگهی اخطار اجرایی

کلاسه ۱۰۱۰/۹۷ ش ۵ ح مشخصات محکوم علیه: نام: سعید آذربار نام پدر: عزیزاله نشانی محل اقامت: مجهول المکان مشخصات محکوم له: نام: حجت فتوحی دهقی نام پدر: جعفر نشانی محل اقامت: دولت آباد -خیابان جانبازان- خیابان اندیشه نبش آینه پلاک ۴۳ محکوم به به موجب رای شماره ۷۱ تاریخ ۹۸/۱/۲۸ حوزه برخوار شورای حل اختلاف شهرستان برخوار که قطعیت یافته است. محکوم علیه محکوم است به: پرداخت مبلغ ۱۵/۰۰۰/۰۰۰ ریال بابت اصل خواسته و خسارت تاخیر تادیه از تاریخ ۹۴/۴/۲۰ لغایت زمان تادیه و پرداخت مبلغ ۱/۲۲۷/۵۰۰ ریال بابت هزینه دادرسی. رای صادره غیابی و از طریق نشر در آگهی می باشد و هزینه ی حق الاجرا بر عهده ی محکوم‌علیه می باشد. ماده ۳۴ قانون اجرای احکام همین که اجرائیه به محکوم علیه ابلاغ شد، محکوم علیه مکلف است ظرف ۱۰ روز مفاد آن را به موقع اجرا بگذارد یا ترتیبی برای پرداخت محکوم به بدهد یا مالی معرفی کند که اجرای حکم و استیفاء محکوم به از آن میسر باشد در صورتی که خود را قادر به اجرای مفاد اجراییه نداند، باید ظرف مهلت مزبور صورت جامع دارایی خود را به قسمت اجرا تسلیم کند و اگر مالی ندارد، صریحا اعلام نماید. سید حسام الدین ارشش – قاضی شعبه اول حقوقی شوراهای حل اختلاف شهرستان برخوار **شناسه: ۷۹۷۵۶۴**

آگهی اخطار اجرایی

کلاسه ۱۰۱۲/۹۷ ش ۵ ح مشخصات محکوم علیه: نام: سید احمد حسینی عاشق آبادی نام پدر: سید حسین نشانی محل اقامت: مجهول المکان مشخصات محکوم له: نام: حجت فتوحی دهقی نام پدر: جعفر نشانی محل اقامت: دولت آباد -خیابان جانبازان - خیابان اندیشه نبش آینه پلاک ۴۳ محکوم به به موجب رای شماره ۷۰ تاریخ ۹۸/۱/۲۸ حوزه برخوار شورای حل اختلاف شهرستان برخوار که قطعیت یافته است. محکوم علیه محکوم است به: پرداخت مبلغ ۳۰/۰۰۰/۰۰۰ ریال بابت اصل خواسته و خسارت تاخیر تادیه از تاریخ ۹۶/۲/۳۰ لغایت زمان تادیه و پرداخت مبلغ ۱/۴۰۵/۰۰۰ ریال بابت هزینه ی دادرسی. رای صادره غیابی و از طریق نشر در آگهی می باشد که هزینه آن محاسبه گردد و هزینه حق الاجرا را بر عهده محکوم علیه می باشد. ماده ۳۴ قانون اجرای احکام همین که اجرائیه به محکوم علیه ابلاغ شد، محکوم علیه مکلف است ظرف ۱۰ روز مفاد آن را به موقع اجرا بگذارد یا ترتیبی برای پرداخت محکوم به بدهد یا مالی معرفی کند که اجرای حکم و استیفاء محکوم به از آن میسر باشد در صورتی که خود را قادر به اجرای مفاد اجراییه نداند، باید ظرف مهلت مزبور صورت جامع دارایی خود را به قسمت اجرا تسلیم کند و اگر مالی ندارد، صریحا اعلام نماید. سیدحسام الدین ارشش – قاضی شعبه اول حقوقی شوراهای حل اختلاف شهرستان برخوار **شناسه: ۷۹۷۵۶۲**

آگهی حصر وراثت

خانم فائضه رمضانی فرزند ابراهیم دارای شماره شناسنامه ۱۲۲۰۰۳۴۴۲۸ به شرح دادخواست به کلاسه ۹۸۰۹۹۸۶۸۸۸۹۲۰۰۰۰۶ از این شورا درخواست گواهی حصر وراثت نموده و چنین توضیح داده که شادروان ابراهیم رمضانی فرزند محمد بشناسنامه ۸۲ در تاریخ ۱۳۸۲/۴/۷ اقامتگاه دائمی خود بدرود زندگی گفته ورثه حین الفوت آن مرحوم منحصر است به: ۱- فائضه رمضانی فرزند ابراهیم ش ش ۱۲۲۰۰۳۴۴۲۸ صادره از خوانسار فرزند ۲- شبنم رمضانی فرزند ابراهیم ش ش ۱۲۲۰۰۸۸۸۸۰ صادره از خوانسار فرزند ۳- فریده آقاجانی فرزند محمد ش ش ۱۷۲۹۳ صادره از خوانسار همسر ۴- بتول صانعی فرزند جلال ش ش ۳۶ صادره از خوانسار مادر، اینک با انجام تشریفات مقدماتی درخواست مزبور را یک نوبت آگهی می نماید تا هر کسی اعتراضی دارد یا وصیتنامه از متوفی نزد او باشد از تاریخ نشر آگهی به شورا تحویل دارد بدیهی است با انقضای مهلت مقرر گواهی انحصار وراثت صادر خواهد شد. رئیس شورای حل اختلاف شعبه دوم شهری خوانسار **شناسه: ۸۰۲۹۶۴**

آگهی مزایده

واحد اجرای شعبه اول حقوقی دادگاه عمومی حقوقی کاشان با توجه به اجراییه صادره له شهره آریان پور کاشانی علیه مهدی صباح زاده مبلغ ۲/۲۰۰/۰۰۰/۰۰۰ ریال بابت اصل خواسته و مبلغ ۲/۰۰۰/۰۰۰ ریال بابت هزینه کارشناسی و مبلغ ... ریال بابت خسارت تاخیر تادیه از زمان صدور چک تا زمان اجرای حکم بر اساس شاخص بهای کالا و خدمات اعلامی از بانک مرکزی و مبلغ ۱۱۰/۰۰۰/۰۰۰ ریال بابت نیم عشر دولتی مقداری از اموال محکوم علیه شامل ششدانگ پلاک ۱۳۰۹۶ فرعی از ۱۵ اصلی بخش ۲ کاشان ملکی مهدی صباح زاده واقع در کاشان بلوار صنعت نبش ۴۵ متری دیبا هشتم و کوچه سلامت دهم دارای ۱۷۸/۲ مترمربع مساحت توقیف پس از جری تشریفات قانونی و اینکه کارشناس رسمی منتخب دادگستری پس از بازدید به شرح ذیل اقدام به ارزیابی نموده است در تاریخ ۹۹/۱/۱۷ از ساعت ۱۱-۱۰ صبح واحد اجرای شعبه اول حقوقی به مزایده می گذارد به هر کس یا کسانی که از مبلغ کارشناسی شده ذیل الذکر شروع و بالاترین مبلغ را پیشنهاد نماید اموال به وی فروخته خواهد شد. خریدار می بایست ده درصد از ارزش کل اموال را فی المجلس تودیع نماید و مابقی را ظرف مهلتی که از سوی مسئولین و متصدیان اجرای احکام تعیین و حداکثر آن از یک ماه تجاوز نمی کند می بایست پرداخت نماید چنانچه خریدار در مهلت مقرر تعیین شده نسبت به پرداخت مابقی بهاء اقدام ننماید سپرده او پس از کسر هزینه مزایده به نفع دولت ضبط و مزایده تجدید خواهد گردید. کسانی که مایلند اموال را ملاحظه و بازدید نمایند می توانند ۵ روز مانده به وقت مزایده به دایره اجرای شعبه اول حقوقی دادگستری کاشان مراجعه نمایند. با توجه به مراتب فوق و سایر عوامل موثر در ارزیابی ششدانگ پلاک فوق الذکر به ارزش ۷/۱۰۰/۰۰۰/۰۰۰ ریال از نظر کارشناس محترم ارزیابی گردیده است. مدیر اجرای احکام حقوقی کاشان **شناسه: ۷۹۱۳۷۳**

آگهی حصر وراثت

آقای حسین عرب بافرانی دارای شماره شناسنامه ۲۳ به شرح دادخواست به کلاسه ۵۷۸/۹۸ ش ۲ از این شورا درخواست گواهی حصر وراثت نموده و چنین توضیح داده که شادروان معصومه عرب بافرانی بشناسنامه ۷ در تاریخ ۱۳۹۸/۱۲/۴ اقامتگاه دائمی خود بدرود زندگی گفته ورثه حین الفوت آن مرحوم منحصر است به: ۱- متقاضی حسین عرب بافرانی پسر ۲- عیدعلی عرب بافرانی پسر ۳- طوبی عرب بافرانی دختر ۴- پری عرب بافرانی دختر. اینک با انجام تشریفات مقدماتی درخواست مزبور را یک نوبت آگهی می نماید تا هر کسی اعتراضی دارد یا وصیتنامه از متوفی نزد او باشد از تاریخ نشر آگهی ظرف یک ماه به شورا تقدیم دارد و الا گواهی صادر خواهد شد. رئیس شعبه دوم حقوقی شورای حل اختلاف شهرستان نایین **شناسه: ۸۰۰۴۴۳**

آگهی حصر وراثت

آقای محمدحسین وفائی نایینی دارای شماره شناسنامه ۱۸۳ به شرح دادخواست به کلاسه ۵۷۲/۹۸ ش ۲ از این شورا درخواست گواهی حصر وراثت نموده و چنین توضیح داده که شادروان نوراله وفائی نایینی بشناسنامه ۱۹۸۸ در تاریخ ۱۳۹۸/۷/۱۰ اقامتگاه دائمی خود بدرود زندگی گفته ورثه حین الفوت آن مرحوم منحصر است به: ۱- متقاضی محمدحسین وفائی نایینی پسر ۲- محمدحسن وفائی پسر ۳- محمودجواد وفائی پسر ۴- محمدمهدی وفائی پسر ۵- بتول وفائی دختر ۶- صفا وفائی دختر ۷- بهاره وفائی دختر ۸- نصرت اشرفی نایینی همسر. اینک با انجام تشریفات مقدماتی درخواست مزبور را یک نوبت آگهی می نماید تا هر کسی اعتراضی دارد یا وصیتنامه از متوفی نزد او باشد از تاریخ نشر آگهی ظرف یک ماه به شورا تقدیم دارد و الا گواهی صادر خواهد شد. رئیس شعبه دوم حقوقی شورای حل اختلاف شهرستان نایین **شناسه: ۷۹۹۵۷۶**

آگهی فقدان سند مالکیت

شماره صادره: ۱۳۹۸/۰۲/۶۰۱۹۴۸ تاریخ ثبت صادره: ۱۳۹۸/۱۲/۱۴ نظر به اینکه شهرداری نایین با ارائه یک برگ استشهاد محلی که هویت و امضاء شهود رسما گواهی شده مدعی فقدان سند مالکیت یک دانگ و نیم مشاع از ششدانگ قطعه زمین پلاک ثبتی ۳۴۱۸ اصلی واقع در بخش ۲ نایین که در صفحه ۳۰۰ دفتر جلد ۶۷ املاک بنام آقای علی توکلی محمدی ثبت گردیده و مع الواسطه طی سند انتقال شماره ۴۶۳۵۹ مورخه ۱۳۸۴/۲/۱۴ دفترخانه ۲ نایین به شهرداری نایین انتقال قطعی یافته و معامله دیگری انجام نشده می باشد و درخواست صدور سند مالکیت المثنی نموده لذا طبق ماده ۱۲۰ اصلاحی آیین نامه قانون ثبت مراتب یک نوبت آگهی می شود که هر کس مدعی انجام معامله نسبت به ملک مزبور یا وجود سند مالکیت نزد خود می باشد از تاریخ انتشار این آگهی تا ده روز به این اداره مراجعه و اعتراض خود را کتبا با مدارک مثبت تسلیم نماید در صورت انقضاء مدت مذکور و عدم وصول واخواهی و یا وصول واخواهی بدون ارائه سند مالکیت یا سند معامله طبق مقررات اقدام خواهد شد. رئیس اداره ثبت اسناد و املاک نایین **شناسه: ۸۰۰۶۷۷**

آگهی تحدید حدود اختصاصی

شماره: ۲۰۵۴۵۹۳-۹۸/۱۲/۱۰ چون تحدید حدود اختصاصی ششدانگ قطعه زمین با کاربری کشاورزی به مساحت ۱۳۸۹/۴ مترمربع بشماره ۳۹۵۷ فرعی مجزی از ۵۲ فرعی از پلاک ۳۵ اصلی واقع در نیاسر بخش ۶ کاشان که طبق پرونده ثبتی بنام عباس شاوردی نیاسر و امیرحسین شاوردی و غیره در جریان ثبت است به علت عدم حضور متقاضی ثبت به عمل نیامده بنا به دستور قسمت اخیر ماده ۱۵ قانون ثبت بر طبق تقاضای نامبرده تحدید حدود ملک مرقوم در تاریخ ۱۳۹۹/۲/۶ در ساعت ۸ صبح در محل شروع و انجام خواهد شد. لذا به موجب این آگهی به کلیه مجاورین و مالکین اخطار می گردد که در روز و ساعت مقرر در محل حاضر شوند اعتراضات مجاورین و صاحبان املاک طبق ماده ۲۰ قانون ثبت از تاریخ صورتمجلس تحدیدی تا ۳۰ روز پذیرفته خواهد شد. طبق تبصره ۲ ماده واحده قانون تعیین تکلیف پرونده های معترضی ثبت معترض ظرف مدت یک ماه از تاریخ تسلیم اعتراض به این اداره بایستی با تقدیم دادخواست به مرجع ذیصلاح قضایی گواهی تقدیم دادخواست را اخذ نموده و باین اداره تسلیم نماید. تاریخ انتشار: ۱۳۹۸/۱۲/۲۲ سرپرست اداره ثبت اسناد کاشان **شناسه: ۷۹۷۲۰۹**

آگهی تحدید حدود اختصاصی

شماره: ۵۴۱۰۳-۹۸/۱۲/۶ چون تحدید حدود اختصاصی ششدانگ قطعه زمین مزروعی غیرمحصور ۵ جریبی بشماره ۱۵۰۴ فرعی از پلاک ۳۴ اصلی واقع در فین بزرگ بخش ۲ کاشان که طبق پرونده ثبتی بنام راضیه بهرمن و غیره در جریان ثبت است به علت عدم حضور متقاضی ثبت به عمل نیامده بنا به دستور قسمت اخیر ماده ۱۵ قانون ثبت بر طبق تقاضای نامبرده تحدید حدود ملک مرقوم در تاریخ ۱۳۹۹/۲/۳ در ساعت ۸ صبح در محل شروع و انجام خواهد شد. لذا به موجب این آگهی به کلیه مجاورین و مالکین اخطار می گردد که در روز و ساعت مقرر در محل حاضر شوند اعتراضات مجاورین و صاحبان املاک طبق ماده ۲۰ قانون ثبت از تاریخ صورتمجلس تحدیدی تا ۳۰ روز پذیرفته خواهد شد. طبق تبصره ۲ ماده واحده قانون تعیین تکلیف پرونده های معترضی ثبت معترض ظرف مدت یک ماه از تاریخ تسلیم اعتراض به این اداره بایستی با تقدیم دادخواست به مرجع ذیصلاح قضایی گواهی تقدیم دادخواست را اخذ نموده و باین اداره تسلیم نماید. تاریخ انتشار: ۱۳۹۸/۱۲/۲۲ سرپرست اداره ثبت اسناد کاشان **شناسه: ۷۸۸۷۱۲**

آگهی تحدید حدود اختصاصی

شماره: ۵۴۲۶۹-۹۸/۱۲/۷ چون تحدید حدود اختصاصی ششدانگ مغازه به مساحت ۴۴/۱۸ مترمربع بشماره ۱۷۸۲ فرعی مجزی از ۳ فرعی از پلاک ۴ اصلی واقع در خزاق بخش ۴ کاشان که طبق پرونده ثبتی به نام فاطمه ساداتی خزاقی در جریان ثبت است به علت عدم حضور متقاضی ثبت به عمل نیامده بنا به دستور قسمت اخیر ماده ۱۵ قانون ثبت بر طبق تقاضای نامبرده تحدید حدود ملک مرقوم در تاریخ ۱۳۹۹/۲/۴ در ساعت ۸ صبح در محل شروع و انجام خواهد شد. لذا به موجب این آگهی به کلیه مجاورین و مالکین اخطار می گردد که در روز و ساعت مقرر در محل حاضر شوند اعتراضات مجاورین و صاحبان املاک طبق ماده ۲۰ قانون ثبت از تاریخ صورتمجلس تحدیدی تا ۳۰ روز پذیرفته خواهد شد. طبق تبصره ۲ ماده واحده قانون تعیین تکلیف پرونده های معترضی ثبت معترض ظرف مدت یک ماه از تاریخ تسلیم اعتراض به این اداره بایستی با تقدیم دادخواست به مرجع ذیصلاح قضایی گواهی تقدیم دادخواست را اخذ نموده و باین اداره تسلیم نماید. تاریخ انتشار: ۱۳۹۸/۱۲/۲۲ سرپرست اداره ثبت اسناد کاشان **شناسه: ۷۸۸۷۱۱**

آگهی تحدید حدود اختصاصی

شماره: ۵۴۲۶۷-۹۸/۱۲/۷ چون تحدید حدود اختصاصی ششدانگ ساختمان به مساحت ۹۳/۸۹ مترمربع بشماره ۱۷۸۳ فرعی مجزی از ۹۴۰ فرعی از پلاک ۴ اصلی واقع در خزاق بخش ۴ کاشان که طبق پرونده ثبتی بنام فاطمه ساداتی خزاقی در جریان ثبت است به علت عدم حضور متقاضی ثبت به عمل نیامده بنا به دستور قسمت اخیر ماده ۱۵ قانون ثبت بر طبق تقاضای نامبرده تحدید حدود ملک مرقوم در تاریخ ۱۳۹۹/۲/۳ در ساعت ۸ صبح در محل شروع و انجام خواهد شد. لذا به موجب این آگهی به کلیه مجاورین و مالکین اخطار می گردد که در روز و ساعت مقرر در محل حاضر شوند اعتراضات مجاورین و صاحبان املاک طبق ماده ۲۰ قانون ثبت از تاریخ صورتمجلس تحدیدی تا ۳۰ روز پذیرفته خواهد شد. طبق تبصره ۲ ماده واحده قانون تعیین تکلیف پرونده های معترضی ثبت معترض ظرف مدت یک ماه از تاریخ تسلیم اعتراض به این اداره بایستی با تقدیم دادخواست به مرجع ذیصلاح قضایی گواهی تقدیم دادخواست را اخذ نموده و باین اداره تسلیم نماید. تاریخ انتشار: ۱۳۹۸/۱۲/۲۲ سرپرست اداره ثبت اسناد کاشان **شناسه: ۷۸۸۷۰۱**

تاسیس شرکت سهامی خاص یادگار شاپور پارسیان در تاریخ ۱۳۹۸/۱۲/۰۴ به شماره ثبت ۶۷۴۴ به شناسه ملی ۱۴۰۰۹۰۱۱۲۲۱

ثبت و امضا ذیل دفاتر تکمیل گردیده که خلاصه آن به شرح زیر جهت اطلاع عموم آگهی میگردد. موضوع فعالیت: احداث کارخانجات ریسندگی، بافندگی، رنگرزی و تکمیل – صنایع نساجی – تولید انواع فرش ماشینی و نخ، موکت، پشتی و پارچه – تابندگی و چله پیچی انواع نخ – انجام کلیه عملیات بازرگانی و تجاری شامل ترخیص کالا و حق العمل کاری – خرید و فروش، صادرات و واردات انواع نخ، الیاف، فرش، مواد اولیه، ماشین آلات، قطعات یدکی و کلیه کالاهای مجاز بازرگانی – لیبل، کاغذ، باند رول و سایر لوازم بسته بندی صنایع نساجی – تولید برق خورشیدی – قالیشویی و شور فرش و پرداخت به روش فرش دستباف و ماشینی – عقد قرارداد با اشخاص حقیقی و حقوقی – اخذ وام و تسهیلات ریالی و ارزی از بانک ها و مؤسسات مالی و اعتباری داخلی و خارجی مجاز صرفاً در راستای اهداف شرکت – حضور در نمایشگاه های داخلی و بین المللی – ایجاد شعبه در سراسر کشور – اخذ و اعطای نمایندگی از شرکت های داخلی و خارجی – شرکت در کلیه مناقصه ها و مزایده های دولتی و خصوصی. درصورت لزوم پس از اخذ مجوزهای لازم از مراجع ذیربط مدت فعالیت: از تاریخ ثبت به مدت نامحدود مرکز اصلی: استان اصفهان، شهرستان کاشان، بخش مرکزی، دهستان خرم دشت، روستا شهرک صنعتی امیر کبیر ۲، محله شهرک صنعتی امیر کبیر ۲، خیابان مدیران صنعت، خیابان محتشم کاشانی، پلاک ۰، کدپستی ۸۷۳۵۱۸۶۹۳۹ سرمایه شخصیت حقوقی عبارت است از مبلغ ۱۰۰۰۰۰۰۰ ریال نقدی منقسم به ۱۰۰ سهم ۱۰۰۰۰۰ ریالی تعداد ۱۰۰ سهم آن با نام عادی مبلغ ۱۰۰۰۰۰۰۰ ریال توسط موسسین طی گواهی بانکی شماره ۹۸/۱۹۲۲ مورخ ۱۳۹۸/۱۱/۳۰ نزد بانک سپه شعبه کاشان با کد ۴۰ پرداخت گردیده است اعضا هیئت مدیره آقای امین باقرزاده به شماره ملی ۱۲۵۰۳۷۸۷۲۹ و به سمت عضو هیئت مدیره به مدت ۲ سال آقای علیرضا باقرزاده به شماره ملی ۱۲۶۱۷۰۸۷۷۶ و به سمت رئیس هیئت مدیره به مدت ۲ سال و به سمت عضو هیئت مدیره به مدت ۲ سال خانم اشرف رزاق به شماره ملی ۱۲۶۱۷۵۸۱۰۲ و به سمت عضو هیئت مدیره به مدت ۲ سال و به سمت نایب رئیس هیئت مدیره به مدت ۲ سال خانم فهیمه باقرزاده زارع کاشانی به شماره ملی ۱۲۶۳۴۴۴۶۳۶ و به سمت مدیرعامل به مدت ۲ سال دارندگان حق امضا: کلیه اوراق واسناد بهادار وتعهد آور شرکت از قبیل چک، سفته، بروات، قراردادها و عقود اسلامی با امضای رئیس هیئت مدیره منفرداً و در غیاب رئیس هیئت مدیره با امضاء نائب رئیس هیئت مدیره و امین باقرزاده متفقاً همراه با مهر شرکت و کلیه نامه های عادی و اداری با امضای رئیس هیئت مدیره منفرداً همراه با مهر شرکت معتبر می باشد. اختیارات مدیر عامل: طبق اساسنامه بازرسان آقای محمد جنتی حسن کیاده به شماره ملی ۰۰۷۹۷۶۷۴۷

اخبار اصفهان
ISFAHAN NEWS
۰۳
سلامت
پنجشنبه ۲۲ اسفند ۱۳۹۸ | شماره ۴۶۲

مدیر کل سازمان بیمه سلامت عنوان کرد

رعایت اصول و موازین بهداشتی مهم‌ترین گام استراتژیک در کنترل کرونا

مدیر کل دفتر خدمات عمومی سازمان بیمه سلامت تاکید کرد: رعایت اصول و موازین بهداشتی، مهم‌ترین گام استراتژیک در کنترل و مهار کرونا است.
محمدرضا میرزایی گفت: کرونا یک بیماری ویروسی نوپدید بوده که از چندی پیش در دنیا خود را نشان داده است، به طوری که اولین بار در چین و سپس به کشورهای دیگر نیز سرایت کرد؛ متأسفانه در حال حاضر بیش از ۱۰۵ کشور جهان درگیر این بیماری هستند که خصوصیت بارز آن انتقال و سرایت سریع ویروس از انسان به انسان است.
وی افزود: مهم‌ترین گام استراتژیک کنترل و مهار بیماری کرونا، رعایت اصول و موازین بهداشتی در سطح ملی است، یعنی اینکه همه مردم و آحاد جامعه باید مشارکت فعال در شکستن زنجیره انتقال بیماری داشته باشند، بدون تردید برای مهار کرونا باید تمامی مردم و گروه‌های اجتماعی نقش خود را به خوبی در شکستن زنجیره انتقال ایفا کنند.
مدیر کل دفتر خدمات عمومی سازمان بیمه سلامت تاکید کرد: مهم‌ترین مساله در زمینه کنترل و مهار کرونا حضور در منزل، شست و شوی مرتب دست‌ها، مراقبت‌ها و توجه به موازین مهم بهداشتی در سطح ملی است، بدون شک عدم مشارکت تمامی مردم منجر به اختلال در شکسته شدن زنجیره انتقال بیماری می‌شود.

نماینده وزیر بهداشت:

طولانی شدن کنترل بیماری کرونا، کادر درمانی را دچار مشکل می‌کند

نماینده وزیر بهداشت و درمان در استان های مازندران و گلستان می گوید: طولانی شدن کنترل بیماری کرونا به دلیل عدم رعایت توصیه‌های بهداشتی، کادر درمانی را با خستگی مفرط مواجه می کند.دکتر محمد مهدی گفت: شیفت های طولانی کادر درمانی، سیستم ایمنی آنها را ضعیف می کند و موجب می شود که آنها زودتر به ویروس کرونا مبتلا شوند و آمار ابتلا به ویروس کرونا در کادر پزشکی نیز افزایش خواهد یافت.
وی خاطرنشان کرد: وسایل محافظتی و امکانات شخصی کشور (ماسک و دستکش) در وضعیتی قرار ندارد که بتواند برای همه در صورت درگیر شدن به این بیماری تامین شود.وی اظهار داشت: اگر مردم ما مراقبت های بهداشتی فردی توصیه وزارت بهداشت و درمان و درمانگران را رعایت کنند، حداکثر یک تا دو هفته آینده پیک ویروس کرونا در استان های شمالی کشور فروکش خواهد کرد.دکتر ناصحی افزود: اگر این توصیه های بهداشتی جدی گرفته نشود، احتمال می رود، در این استان حتی تا فروردین ماه درگیر این ویروس باشند که در این صورت مشکلاتی برای کادر درمانی ما نیز به دلیل فعالیت طولانی مدت ایجاد می شود.
وی خاطرنشان کرد: این بیماری می تواند به تمام افراد سرایت کند، ولی بسته به شرایط ایمنی بدن افراد شدت و حدت دارد و با این رویه همه ما باید مراقبت ها و توصیه های بهداشتی را جدی بگیریم.ن

طول عمر اپیدمی کرونا تا ۲ ماه است

رئیس گروه ویروس‌شناسی دانشکده بهداشت دانشگاه علوم پزشکی تهران طول عمر اپیدمی کرونا یا هر اپیدمی دیگری را یک تا دو ماه عنوان کرد.

اخبار اصفهان ISFAHAN NEWS
گزارش
ایلنا

«طلعت مختاری» رئیس گروه ویروس‌شناسی دانشکده بهداشت دانشگاه علوم پزشکی تهران در پاسخ به این پرسش که آیا ویروس کووید ۱۹، در ایران رفتاری متفاوت نسبت به چین دارد؟ گفت: ماهیت ویروس به گونه‌ای نیست که بتواند به این سرعت تغییر رفتار داشته باشد. ویروس‌های مشترک بین انسان و حیوان مستعد تغییر رفتار و تحول هستند، اما نمی‌توانیم تغییرات در شدت بیماری‌زایی آن را با این سرعت انتظار داشته باشیم.

طول عمر اپیدمی کرونا یا هر اپیدمی دیگری یک تا دو ماه است

مختاری در پاسخ به این پرسش که ممکن است، طول اپیدمی کرونا در ایران با چین متفاوت باشد؟ گفت: طول عمر اپیدمی کرونا یا هر اپیدمی دیگری یک تا دو ماه است. ویروس وارد می‌شود، عده‌ای مبتلا می‌شوند و افرادی ایمن می‌شوند. سرانجام اپیدمی عبور می کند. این ویژگی اپیدمی است و این فرایند تنها مربوط به کرونا هم نیست.
وی افزود: اگر می‌بینیم که مدارس و دانشگاه‌ها و... تعطیل می‌شوند، به این دلیل است که افراد مبتلا به یکباره افزایش پیدا نکنند و شرایط به گونه‌ای پیش نرود که سیستم درمانی نتواند پاسخگو باشد. به هر حال ما با یک ویروس جدید روبه‌رو هستیم
رئیس گروه ویروس شناسی علوم پزشکی تهران اظهار کرد: اینکه سازمان بهداشت جهانی به دلیل آنفولانزا اعلام بحران جهانی نکرد به این خاطر است که با ویروسی جدید مواجه نبودیم، وگرنه ویروس آنفولانزا می‌توانست خطرناک‌تر باشد. ویروس آنفولانزائی که چند ماه پیش شیوع پیدا کرد، همان ویروس H۱N۱ بود که آن را می‌شناختیم و تنها تغییراتی در آن اتفاق افتاده بود، اما ویروس عامل کووید ۱۹ کاملا جدید است.

کرونا ویروس نسبت به خشکسالی مقاوم نیست

مختاری در پاسخ به این پرسش که تفاوت‌های جغرافیائی هر کشور چه مقدار تفاوت، می‌تواند در رفتار ویروس کرونا ایجاد کند؟ بیان کرد: بقای ویروس در طبیعت اهمیت دارد. کرونا ویروس، ویروسی پوشش دار محسوب می‌شود که نسبت به رطوبت و درجه حرارت مقاومت آن متفاوت است و نسبت به خشکی بسیار حساس است. بنابراین با تغییر رطوبت و افزایش دما بقای کمتری خواهد داشت.

شباهت رفتار ویروس کووید ۱۹ در ایران با سایر کشورها تایید شده است

استاد ویروس‌شناسی دانشگاه علوم پزشکی تهران در ارتباط با تحقیقات آزمایشگاهی انجام شده در ایران در خصوص ویروس کرونا گفت: در حال حاضر تمام همت نیروهای آزمایشگاهی بر آزمایشات مربوط به بیماریابی است. طبیعتا افراد بنا به تخصصی که دارند، مشاهدات خود را در جریان تشخیص و درمان ویروس ارائه می‌دهند. این اطلاعات گنجینه اطلاعاتی ما در رابطه با ویروس و بیماری آن را افزایش می‌دهد. البته مطالعات ویروس‌شناس‌های ما نیز معطوف به چگونگی رفتار ویروس بوده است که شباهت آن با این نوع ویروس در سایر کشورها تایید شده است.

استفاده از ماسک غیراستریل موجب انباشت باکتری‌های ریوی خود فرد می‌شود

وی در رابطه با ضرورت استفاده از ماسک بیان کرد: سازمان بهداشت جهانی معتقد است، افراد عادی ماسک نزنند، زیرا استفاده از ماسک غیراستریل موجب انباشت باکتری‌های ریوی خود فرد می‌شود که خود عامل بیماری‌زا محسوب می‌شود. دلیل دیگر هم این است که افراد از ماسک مراقبت صحیح نمی کنند یا به اصطلاح این طرف و آنطرف می‌اندازند و این خود موجب انتقال بیماری در افراد است.
مختاری با تاکید بر اینکه استفاده از ماسک‌هایی افراد در خانه می‌سازند و قابلیت شست وشو دارد، فایده بخش‌تر است، گفت: استفاده از ماسک می‌تواند مانع تماس دست افراد با بینی و دهانشان شود. بطور عموم افراد بصورت ناخودآگاه صورت و بینی خود را لمس می کنند. ماسک مانع این رفتار است. ماسک‌ها قرار نیست جلوی ویروس را بگیرند. بهترین اقدامی که توسط مردم چین انجام شد، ساخت ماسک پارچه‌ای خانگی بود که در روز استفاده می کردند و شب آن را می‌شستند. این حتی از ماسک‌هایی که فروخته می‌شود، هم کارآمدتر است.
وی اشاره کرد: توجه کنید که ضرورت استفاده از ماسک عدم تماس دست با صورت و بینی است. باید مدام عوض و شست‌وشو شود. پیشنهاد ما استفاده از همان اقدامی است که در چین انجام شد.
استاد ویروس‌شناسی دانشگاه علوم‌پزشکی تهران، در ارتباط با احتمال حمله بیولوژیکی در خصوص کووید ۱۹ گفت: اینکه ویروس حمله بیولوژی باشد، منطقی نیست، چرا یک کشور باید بیاید یک ویروس تنفسی را دستکاری کند، در حالی که توان کنترل آن را نداشته باشد؟ همچنین اولین قربانیان را خودشان داشته باشند. مضافا اگر ویروس انسان‌ساز بود و از پیش واکسن داشت، تاکنون به بازار وارد کرده بودند.

از سفر بین شهری پرهیز کنید / سایر شهرها امکانات درمانی تهران را ندارند

مختاری گفت: مهم است که افراد نقطه نظرات وزارت بهداشت را رعایت کنند. با رعایت این نقطه نظرات امکان کنترل راحت این ویروس ممکن می‌شود. همین که افراد از خانه بیرون نیایند یا به سفر نروند. برخی افراد گمان می کنند، چون ویروس در کشور شیوع پیدا کرده است، اجتناب از سفر اهمیت ندارد، اما آن‌ها فکر نمی کنند که جمعیت مبتلایان برای شهری با امکانات تهران با شهری که تنها یک بیمارستان دارد، متفاوت است. باید توجه کرد، امکانات بهداشتی ما در شهرهای مختلف متفاوت است، در واقع خدمات درمانی برای مبتلایان در تهران که می توانند به ده بیمارستان مراجعه کنند متفاوت است.

سازمان بهداشت جهانی معتقد است، افراد عادی ماسک نزنند، زیرا استفاده از ماسک غیراستریل موجب انباشت باکتری‌های ریوی خود فرد می‌شود که خود عامل بیماری‌زا محسوب می‌شود. دلیل دیگر هم این است که افراد از ماسک مراقبت صحیح نمی کنند یا به اصطلاح این طرف و آنطرف می‌اندازند و این خود موجب انتقال بیماری در افراد است.

احتمال تأثیر برخی داروهای قدیمی روی کروناویروس جدید!

یافته‌های بالینی در نقاط مختلف جهان نشان داده است که چندین دارو توانسته‌اند اثرات بسیار خوبی در بهبود علائم بالینی بیماران مبتلا به کرونا داشته باشند.
نتایج بالینی بیماران چینی نشان داده است یک دارو که برای درمان التهاب در بیماران آرتروز استفاده می‌شود، می‌تواند برای درمان علائم حاد کروناویروس جدید، مفید باشد.
به گزارش اکونومیک تایمز، ۱۴ بیمار بدحال مبتلا به کووید ۱۹ در بیمارستانی در چین داروی Actemra را که تاکنون برای آرتریت به‌کار می‌رفت دریافت کردند و نتایج مثبتی از خود نشان دادند.
داروی Actemra با نام ژنریک Tocilizumab از یک دهه پیش مورد تأیید سازمان غذا و داروی ایالات متحده (FDA) قرار گرفت و علاوه بر درمان آرتریت روماتوئید، برای کاهش التهاب‌های سیتوکینی در بیماران سرطانی تحت Cell therapy نیز به‌کار می‌رود.
"اکتمرای ایرانی" به بازار خواهد آمد
کیانوش جهانپور، سخنگوی وزارت بهداشت نیز با تأیید اثربخشی داروی ذکرشده در بیماران مبتلا به کرونا در یکی از بیمارستان‌های اصفهان، تصریح کرد: این مورد، اولین کیس ترایال داروی بیوسیمیلار ایرانی به نام توسیلیزومب بوده و علائم بیماری در ۴۸ ساعت پس از تجویز آن، تخفیف نسبی یافته است اما هنوز برای قضاوت و ارزیابی در این زمینه، زود است؛ در ۲۴ ساعت اولیه پس از مصرف دارو، اکسیژناسیون بیمار و نمای گرافی ریه فعلاً بهتر شده است اما بیمار همچنان اینتوبه است.
وی افزود: این ترایال در موارد دیگری از بیماران نیز با تشخیص پزشکان معالج ادامه خواهد داشت و اگر اثربخشی نسبی آن مشخص شود، وارد فهرست دارویی کشور خواهد شد. البته تولید انبوه این دارو باتوجه به بومی شدن فناوری طی حدود سه هفته می‌تواند وارد بازار کشور شود.
وی با تأکید بر این که این دارو قاعدتاً کاربرد عام در درمان کرونا ندارد، خاطرنشان کرد: تنها به‌شرط اثربخشی برای مراحل پایانی بیمارانی که در CRS هستند و البته با لحاظ برخی شرایط قابل تجویز است.
سخنگوی وزارت بهداشت، درمان و آموزش پزشکی همچنین گفت: همزمان سودمندی احتمالی دو داروی بیوسیمیلار دیگر که تولید داخلی هستند نیز مطرح است. این داروها شامل اینترفرون آلفا و اینترفرون بتا است که در فهرست دارویی کشور هستند و پیش از این نیز استفاده می‌شدند. دو داروی اول در فهرست دارویی کشور وجود دارند و چند تولیدکننده داخلی هم دارند. اما داروی توسیلیزومب هنوز در فهرست رسمی دارویی کشور نیست و نیاز به بررسی بیشتری دارد که مطالعات اثربخشی در این زمینه آغاز شده است.
تأثیر داروهای ضدایدز بر بهبود کرونا
همچنین بر اساس مقاله‌ای منتشرشده در لنست، نتایج توالی‌یابی ژنوم ویروس کرونای جدید، نشان داده است که مصرف داروهای ضدایدز Lopinavir و Ritonavir نیز می‌تواند در درمان کرونا مفید واقع شود. در این مقاله آمده است که داروی Baricintinib نیز می‌تواند از طریق قطع کردن اثر آنزیم AAK۱ مانع ورود ویروس به سلول‌ها و کاهش توانایی ویروس کرونا در آلوده کردن سلول‌های ریوی شود.
هشدار: گفتنی است مصرف خودسرانه داروهای ذکرشده، بدون تجویز پزشک، با عوارض جدی همراه است و مصرف این داروها تأثیری در پیشگیری از ابتلا به ویروس کرونا ندارد.

کرونا ویروس در دمای ۴۰ درجه از بین نمی‌رود!

پروفسور سید مسعود هوشمند عضو هیأت علمی پژوهشگاه ملی مهندسی ژنتیک و زیست فناوری در مورد ویروس کرونا گفت: مطالعات جدیدی که روی ویروس کرونا انجام گرفته نشان می دهد که این ویروس حتی میتواند تا ۲۸ روز روی سطوح زندگی کند. او ادامه داد: چنانچه درجه حرارت بین ۳۰ تا ۴۰ درجه باشد، کرونا ویروس بازه زمانی زندگی کمتری خواهد داشت ولی این بدان معنی نیست که در این دما از بین برود. وی خاطرنشان کرد: این که برخی فکر می کنند در صورتیکه درجه اتاق ۳۰ درجه باشد کرونا ویروس از بین میرود درست نیست. مدت زمان زندگی ویروس کرونا در دمای ۳۰ درجه کم تر می شود ولی از بین نمی رود. هوشمند اعلام کرد: علاوه بر درجه حرارت، رطوبت ۵۰ درصد سبب می شود که طول زندگی ویروس کرونا تا ۳۰ درصد بیشتر شود. کرونا ویروس انسانی در دمای ۲۵ درجه اتاق تا ۹ روز میتواند زنده بماند و چنانچه دمای اتاق را تا ۳۰ درجه و بیشتر فزونی دهیم، طول زندگی آن کم تر می شود ولی از بین نمی رود. ولی از طرف دیگر هر چه دمای اتاق کمتر باشد تا ۲۸ روز می تواند زنده بماند.

ضرورت پیوستن مردم به سامانه خودمراقبتی کرونا

معاون بهداشت وزارت بهداشت بر ضرورت ثبت نام آحاد مردم در سامانه غربالگری الکترونیک کروناویروس تاکید کرد. دکتر علیرضا رئیسی گفت: با پیوستن همه هموطنان به سامانه غربالگری الکترونیک کروناویروس، غربالگری در بهترین شکل ممکن و در زمانی مناسب انجام خواهد شد.
معاون بهداشت وزارت بهداشت افزود: مردم ایران با ثبت نام در این سامانه، نظام سلامت کشور را در پیشگیری، شناسایی و مراقبت افراد جامعه در مقابل بیماری کرونا یاری خواهند کرد. رئیسی ضمن اشاره به پیگیری‌های بعد از ثبت نام در این سامانه افزود: همکارانم در دانشگاه‌های علوم پزشکی سراسر کشور ضمن رصد و پایش اطلاعات ارسالی از سوی مردم، پیگیری‌های بعدی برای راهنمایی و یا مراقبت لازم را انجام خواهند داد. به گزارش وبدا معاون بهداشت وزارت بهداشت در پایان گفت: همه ایرانیان با مراجعه به سامانه salamat.gov.ir و تکمیل اطلاعات خواسته شده گام بلندی در ارتقای سلامت جامعه و شکست ویروس کرونا بردارند.

کروناویروس پس از اوج‌گیری در زمستان آینده به شبه آنفلوآنزا تبدیل می‌شود

متخصصان علوم پزشکی در سوئد و سوئیس اظهار داشتند: زمستان سال آینده شاهد افزایش شیوع کروناویروس در جهان خواهیم بود. این متخصصان هشدار دادند اگرچه میزان انتقال کروناویروس در فصل بهار و تابستان کاهش پیدا می کند اما این روند کاهشی نباید پایان شیوع این ویروس محسوب شود. محققان بر اساس مدل‌های جدید که نشان می‌دهد این ویروس می‌تواند ۱۰۰ برابر افراد بیشتری را آلوده کند، اظهار داشتند: کاهش تعداد موارد کروناویروس در فصل تابستان می‌تواند فرصتی برای کسب آمادگی برای زمستان آینده باشد. در این بررسی متخصصان دانشگاهی در بازل سوئیس و استکهلم در سوئد به مدلسازی تاثیرات تنوع فصلی بر میزان انتقال کروناویروس پرداختند. این مدل‌ها نشان می‌دهد در حال حاضر در مناطق معتدل نیمکره شمالی با میزان محدودی از شیوع کروناویروس روبرو هستیم که در زمستان ۲۱-۲۰۲۰ اوج بیشتری پیدا خواهد کرد

شهروندان از مراجعه حضوری به بانک‌ها خودداری کنند

فرمانده ستاد مقابله با کرونا در استان تهران با اشاره به احتمال انتقال بیماری در شعب بانکی، از شهروندان درخواست کرد تا حد امکان از مراجعه حضوری به بانکها بپرهیزند. دکتر علیرضا زالی، اظهار کرد: یکی از نقاطی که در بازدیدهای میدانی باعث ایجاد موجی از نگرانی در کارشناسان بهداشتی و درمانی شده است، حضور متراکم و تردد فراوان شهروندان در شعب بانکهاست.
وی با بیان اینکه وسایل حفاظتی به اندازه کافی در اختیار کارکنان بانکها قرار ندارد، گفت: مشکل کمبود وسایل حفاظتی مانند سایر دستگاههای اجرایی در بانکها نیز وجود دارد و انجام کارهای بانکی طبق روال معمول، می‌تواند باعث انتشار آلودگی ویروس شود.
وی با تاکید بر اینکه مردم تا حدامکان کارهای بانکی خود را طریق سیستم بانکداری الکترونیک انجام دهند، تصریح کرد: همچنین از بانکها درخواست می‌شود برای مراجعه حضوری کمتر مردم به شعب خود همکاری کنند و در حد امکان برای حفاظت از کارکنان خود اقدامات لازم را انجام دهند.
دکتر زالی تصریح کرد: متاسفانه برخی افراد برای دریافت اسکناس نو به بانک‌ها مراجعه میکنند، قطعا این کار مورد تایید نیست و باید تا حد امکان برای پیشگیری از شیوع بیماری از تبادل پول نقد خودداری شود.
فرمانده عملیات مدیریت بیماری کرونا در کلانشهر تهران با بیان اینکه ویروس کرونای جدید می‌تواند به مدت طولانی بر روی اسکناسها باقی بماند، هشدار داد: با توجه به اینکه امکان تنظیف پول نقد وجود ندارد متاسفانه این اسکناسها میتوانند عامل مهمی برای انتقال آلودگی باشند.
دکتر زالی در پایان تاکید کرد: شهروندان برای جلوگیری از انتقال آلودگی باید تا حد امکان از خدمات الکترونیک استفاده کنند و بانک‌ها نیز باید در حد توان خود نسبت به جایگزینی خدمات حضوری با خدمات مجازی اقدام کنند.

بازار کار

جهت درج آگهی های استخدامی خود در روزنامه اخبار اصفهان با شماره ۳۲۲۷۴۵۰۰ تماس حاصل فرمایید

استخدام مسئول روابط عمومی تجاری در اصفهان
واتساپ ۰۹۱۳۵۵۶۶۹۱۹

استخدام رئیس/کارشناس بازرگانی خارجی در گروه صنعتی انتخاب
estekhdam@entekhabgroup.com

استخدام حسابدار خانم با حقوق و بیمه در شرکت گاز اردستان
۰۹۱۳۲۱۱۸۷۱۰

استخدام بازاریاب خانم با حقوق و پورسانت در شرکت ایمن پروژه
۰۹۰۱۱۲۷۰۲۴۷

استخدام فروشنده در یک فروشگاه زنجیره‌ای تزئینات ساختمانی
econsulter@gmail.com

استخدام کارشناس فروش با مزایا در یک شرکت بازرگانی در اصفهان
۰۹۰۲۱۱۸۸۹۱۸

استخدام کارشناس بازاریابی آقا (کامپیوتر یا مدیریت) در آینده کاوان کهکشان نرم افزار (آی کن)
job@ican.ir

استخدام کارشناس اداری در یک مجموعه آزمایشگاهی در اصفهان
filtrationlabs.istt@gmail.com

استخدام کارشناس بازرگانی در یک شرکت معتبر در اصفهان
۰۹۰۳۹۸۲۷۱۱۶

استخدام کارشناس اداری خانم در اصفهان
۰۳۱۴۵۸۳۷۷۴۰

استخدام کارمند دفتری و اداری خانم با حقوق و بیمه در اصفهان
۰۳۱۳۶۲۷۰۴۲۹

استخدام کارشناس مکانیک در شرکت مهندسین طراح فرایند کیا
kia.pde@gmail.com

آگهی مزایده اموال غیرمنقول

اجرای احکام حقوقی شعبه دوازده اصفهان در نظر دارد جلسه مزایده ای در خصوص پرونده اجرایی کلاسه ۹۶۲۷۹۸/ج/۱۲ له خانم الهه ربی خوراسگانی و علیه حسن، احسان و سوگند به شهرت زمانی و عزت محمدزاده مبنی بر مطالبه مبلغ ۱۵۰ عدد سکه بهار آزادی که در روز مزایده ارزیابی می گردد و سایر مطالبات دیگر بابت محکوم به در تاریخ ۹۹/۱/۱۷ ساعت ۱۱ صبح در محل اجرای احکام دادگستری اصفهان طبقه زیرزمین اتاق ۱۸ جهت فروش ۱۲ حبه مشاع از ۷۲ حبه ششدانگ ملکی به پلاک ثبتی شماره ۲ فرعی از ۵۶۷۰ اصلی بخش ۵ اصفهان با مشخصات مندرج در نظریه کارشناسی که ذیلا درج شده است ملکی مرحوم احمدرضا زمانی و اکنون در تصرف مالکانه ورثه می باشد که توسط کارشناس رسمی دادگستری به شرح ذیل ارزیابی شده و نظریه وی مصون از تعرض طرفین واقع گردیده برگزار نماید. طالبین خرید می توانند ظرف ۵ روز قبل از جلسه مزایده به نشانی فوق مراجعه و از ملک بازدید و در روز مزایده با همراه داشتن ده درصد بها به صورت نقد یا چک تضمین شده بانک ملی در وجه اجرای احکام حقوقی در جلسه مزایده شرکت نمایند. پیشنهاد دهنده بالاترین قیمت برنده مزایده خواهد بود. هزینه های اجرایی بر عهده محکوم علیه می باشد و مابقی ثمن را ظرف حداکثر یک ماه پرداخت و الا ده درصد واریزی به نفع دولت ضبط خواهد شد. اوصاف ملک مورد مزایده: از محل ملک مذکور به نشانی خوراسگان خیابان جی خیابان ابوذر کوچه ۱۲ شهید علیرضا لطیفی کوچه مسجد صاحب الزمان روبروی بن بست توحید نبش بن بست ابوذر پلاک ۱۹ کد پستی ۸۱۵۶۱۸۳۶۸۷ بازدید به عمل آورده و پس از بررسی اسناد و مدارک ابرازی و تطبیق ملک با محل و تحقیق پیرامون ارزش روز ملک با در نظر گرفتن جمیع عوامل موثر در قضیه نظریه کارشناسی خود را به شرح ذیل اعلام می دارم: ۱- مشخصات ثبتی ملک: شماره چاپی ۶۶۲۳۲۵ د / ۹۱ شماره ملک ۵۶۷۰/۲ شماره ثبت ۱۰۶۸۲۳ دفتر ۵۳۳ صفحه ۲۲۴ بخش ۵ اصفهان نام مالک احمدرضا زمانی خوراسگانی میزان سهم مالکیت یک دانگ مشاع از ششدانگ ۲- مشخصات فنی ملک: نوع کاربری مسکونی جنس دربهای داخلی چوبی جنس پنجره ها آلومینیوم نوع آشپزخانه اوپن مساحت عرصه طبق سند ۳۳۲/۲۳ مترمربع مساحت زیربنا طبق پیش نویس گواهی پایانکار ۶۲۲/۹۷ مترمربع تعداد طبقه تعداد واحد ۳ طبقه و ۳ واحد ملک در طبقه همکف دارای پارکینگ و حیاط می باشد نوع اسکلت بتنی پوشش بدنه رنگ پوشش کف سرامیک سیستم گرمایش بخاری نوع سقف تیرچه و بلوک قدمت حدود ۱۲ سال انشعابات برق و آب و گاز سیستم سرمایش کولر آبی، توضیحات: در زمان بازدید طبقه همکف ملک مذکور در اختیار آقای محمد زمانی طبقه اول در اختیار محکوم له و طبقه دوم در اختیار آقای علی زمانی بود طبقه دوم دارای لوله کشی گرمایش از کف لیکن فاقد پکیج و کابینت می باشد. ۳- نتیجه گیری اظهار نظر کارشناسی (ارزیابی ملک به قیمت روز) با توجه به موارد فوق الذکر و با توجه به وضعیت موجود و موقعیت محل ملک نوع کاربری (مسکونی) مساحت ملک و در نظر گرفتن نوع مصالح بکار رفته در بنا و امتیازات و در نظر گرفتن قدمت بنا شرایط عرصه و تقاضا و در نظر گرفتن جمیع جهات ارزش تمامت ششدانگ عرصه و اعیان ملک مذکور جمعا به مبلغ ۸/۴۰۰/۰۰۰/۰۰۰ ریال هشت میلیارد و چهارصد میلیون ریال تمام و ارزش یک دانگ مشاع از ششدانگ عرصه و اعیان جمعا به مبلغ ۱/۴۰۰/۰۰/۰۰۰ ریال یک میلیارد و چهارصد میلیون ریال تمام ارزیابی و اعلام می گردد. دادورز اجرای احکام حقوقی اصفهان **شناسه: ۷۹۱۰۴۴**

آگهی مزایده اموال منقول

اجرای احکام حقوقی شعبه دوازده اصفهان در نظر دارد جلسه مزایده ای در خصوص پرونده اجرایی کلاسه ۹۸۰۸۵۲ به خانم ناهید وکیلی، جواد فرهمند سوارچی مبنی بر مطالبه مبلغ ۱۴ عدد سکه که در روز مزایده ارزیابی می گردد و سایر مطالبات دیگر بابت محکوم به در تاریخ ۹۹/۱/۱۹ ساعت ۹:۳۰ صبح در محل اجرای احکام دادگستری اصفهان طبقه زیرزمین اتاق ۱۸ جهت فروش یک دستگاه اتومبیل تیبا به شماره انتظامی د ۴۷۶ ل ۵۹ که توسط کارشناس رسمی دادگستری به شرح ذیل ارزیابی شده و نظریه وی مصون از تعرض طرفین واقع گردیده برگزار نماید. طالبین خرید می توانند ظرف ۵ روز قبل از جلسه مزایده به نشانی پارکینگ غدیر اصفهان مراجعه و از اموال بازدید و در روز مزایده با همراه داشتن ده درصد بها به صورت نقد یا چک تضمین شده بانک ملی در وجه اجرای احکام حقوقی در جلسه مزایده شرکت نمایند. پیشنهاد دهنده بالاترین قیمت برنده مزایده خواهد بود و تسلیم مال پس از پرداخت تمام بهای آن صورت خواهد گرفت و هزینه های اجرایی بر عهده محکوم علیه می باشد و مابقی ثمن را ظرف حداکثر یک ماه پرداخت و الا ده درصد واریزی به نفع دولت ضبط خواهد شد. اوصاف ملک مورد مزایده: مبنی بر ارزیابی یکدستگاه سواری تیبا اینجانب ضمن بازدید از وسیله نتیجه رابشرح ذیل باستحضار می رسانم. مشخصات وسیله: سواری تیبا ۲- بشماره ۴۷۶ ل ۵۹ ایران ۱۳ رنگ نقره ای متالیک مدل ۱۳۹۵ شماره شاسی ۰۵۷۵۲۷ شماره موتور ۸۳۲۰۸۹۱ نظریه کارشناسی: از وسیله فوق در پارکینگ غدیر اصفهان بازدید گردید اسناد و مدارک وسیله رویت نشد موتور و گیربکس سالم بود سپر عقب شکسته گلگیر عقب سمت راست تصادفی درب صندوق عقب فرورفتگی دارد درب عقب سمت راست گلگیر جلو سمت راست درب موتور و درب راننده خوردگی دارد لاستیک ها ۹۰ درصد سالم کیلومتر کارکرد ۷۵۶۱۷ قیمت پایه کارشناسی وسیله با توجه به مدل و وضعیت ظاهری آن در بازار روز امروز جهت فروش به صورت مزایده حدودا مبلغ ۴۶۰/۰۰۰/۰۰۰ ریال ارزیابی می گردد. دادورز اجرای احکام حقوقی اصفهان **شناسه: ۷۹۱۰۸۰**

www.esfahan-news.com
The First Bilingual Economic Newspaper In Isfahan Province

» **License Owner& Managing director:** Reza Mahzunieh
» **Editor-in-Chief:** Marzie Rabiei
» **Assistant Editor-in-Chief of English Section:** Bahare Yousefi
» **Isfahan Office:** Hoora Building, Shahid Mofateh Street, Ahmad Abad Square, Isfahan, Iran
» **Tel:** 031- 32274500
» **Public Relations:** 031-32274754
» **Organization of advertisement:** 031-32274517, 32274518, 32274512, 32274505.
Fax:031-32274507,32274511
» **Lithography and printing:**Golriz
» **Isfahan subscribers Office:** 031-32274508
» **website:** esfahan-news.com
» **SMS:**30007232

اخبار اصفهان
ISFAHAN NEWS

NEWS

Semnan exports over $215mn of goods in 11 months

More than 250,000 tons of commodities worth over $215 million were exported from the central Iranian province of Semnan during the 11 months to February 19, a senior official at the Islamic Republic of Iran Customs Administration said.

"The figures indicate a 44% jump in terms of value but a 12% fall in terms of volume, compared with the corresponding period of last year," Semnan Customs Administration's Director General Ali Sa'deddin said.

According to the official, 48 countries were the destinations of Semnan exports during the period under review.

The exported commodities mainly included minerals and cement, as well as lead ingot, sodium hydroxide, light hydrocarbon and other metal products.

Sa'deddin noted that about $53 million worth of goods, mainly industrial machinery, were imported to the province during the same period.

Iran-Eurasia Bilateral Trade Hits $2.5bln in 11 Months

The total value of bilateral trade between Iran and the member states of the Eurasian Economic Union (EAEU) over the past 11 months has reached $2.5 billion, data released by the Iranian Customs showed.

In the first 11 months of the current Iranian year (March 2019 – March 2020), the value of Iran's exports to the EAEU countries amounted to about $1.245 billion, showing a 105% increase compared to the same period last year.

In the first 11 months of the last Iranian calendar year, the exports had amounted to about $550.4 million, the customs data showed.

The value of Iranian imports from the EAEU members over the past 11 months reached $1.204 bln.

According to the Spokesman for the Iranian Customs Seyed Ruhollah Latifi, the bilateral trade between the two sides in the mentioned period stood at about $2.5 bln.

In May 2018, Iran signed an agreement with the Eurasian Economic Union members in Kazakhstan.

Once the free trade zone comes into force, the EAEU will grant Iran tariff concessions on hundreds of items.

Russia's State Duma and the Federation Council ratified the agreement to establish Iran-EAEU free trade zone in November 2018.

In December 2019, Chairman of the Trade Promotion Organization of Iran Hamid Zadboom said an accord between Tehran and the EAEU countries will turn into a free trade agreement within the next two or three years.

He also noted that 862 goods will be subject to the free trade agreement in the first stage.

The Eurasian Economic Union and Iran started to develop the agreement on the free trade in 2015, though the signing was postponed several times.

Iran government's tax revenues hit $8.7b

The budget law of the current Iranian year has projected 1,425 trillion rials ($9.25 billion) in tax revenues by the end of the current fiscal year (March 19).

The government earned 1,340 trillion rials ($8.7 billion) in tax revenues since the beginning of the current fiscal year (March 21, 2019) to Feb. 29.

The current budget law has projected 1,425 trillion rials ($9.25 billion) in tax revenues up to the end of current Iranian year (March 19). The above figures indicate that around 95% of the target has already been realized.

Amid financial constraints brought upon by sanctions, the government is counting on tax as a major source of revenue in the next Iranian year. New forms of taxes have been introduced to curb the widening deficit in the government budget.

Omid Ali Parsa, director of Iranian National Tax Administration has said that once the parliament gives its full consent, luxury homes and pricy cars will be subject to wealth tax as per the budget bill for the next fiscal year (March 2020-21).

Exports to EUU grows %105: IRICA spox

Spokesman of the Islamic Republic of Iran Customs Administration (IRICA) Seyyed Rouhollah Latifi announced on Tuesday that exports to Eurasian Economic Union (EEU) countries in the first 11 months of the present Iranian year (ending on) stood at 1.244$ billion, registering a growth of 105 percent, compared to the same period in the year before.

"Iran's trade with EUU, in this period, stood at $2.448 billion, showing an annual increase of $1.833 billion, i.e. 40 percent rise," he added.

"Russia, Armenia, and Kazakhstan were respectively the major customers of Iranian products in this time span," he said.

"Iran imported $1.204 billion of goods from EEU in the said 11 months."

IRICA attaches great importance for its relations with Eurasia, it has tried to consider the maximum facilities for Iranian exporters of products to Eurasia.

Based on figures released by the IRICA mainly exports pistachios, kiwis, apples, tomatoes, cucumbers and pickles, cabbages, grapes, dates, hydraulic cement, refined copper, methanol and pharmaceuticals to EEU countries.

The average tariff set by EEU for Iranian goods as part of their provisional preferential trade agreement stands at 3.1 percent, while Iran's average tariff for commodities from EEU amounts to 12.9 percent, according to the deputy for international affairs with Iran Chamber of Commerce, Industries, Mines and Agriculture.

Iran and EEU have a total of 862 types of commodities listed on their three-year provisional preferential trade agreement. As per the deal, Iran will enjoy much easier export terms and lower customs duties on 502 items and the same goes to 360 items from EEU member states.

Based on figures released by the IRICA mainly exports pistachios, kiwis, apples, tomatoes, cucumbers and pickles, cabbages, grapes, dates, hydraulic cement, refined copper, methanol and pharmaceuticals to EEU countries.

In exchange, major commodities imported into Iran from EEU nations include nuclear reactor parts, barley, sunflower oil, raw vegetable oils, field corn, radio navigation devices, cathodes, steel products, pine timber and sheep carcasses.

Russia, Kazakhstan, Kyrgyzstan, Armenia and Belarus are EEU member states. The union is an international organization that encourages regional economic integration through the free movement of goods, services and people within the union.

Saudi Arabia, Russia raise stakes in oil production standoff

Saudi Arabia said on Tuesday it would boost its oil supplies to a record high in April, raising the stakes in a standoff with Russia and effectively rebuffing Moscow's suggestion for new talks.

The clash of oil titans Saudi Arabia and Russia sparked a 25% slump in crude prices on Monday, triggering panic selling on Wall Street and other equity markets that have already been badly hit by the impact of the coronavirus outbreak.

Oil prices LCOc1 recovered some ground on Tuesday, but were still 40% down on the start of the year.

U.S. President Donald Trump spoke with Saudi Crown Prince Mohammed bin Salman in a call on Monday to discuss global energy markets, the White House said on Tuesday.

Trump is seeking re-election this year and will benefit from lower gasoline prices at the pump. But the U.S. government will also be concerned by the potential for bankruptcies in the U.S. shale industry, which plays an increasingly important economic role.

Several U.S. oil firms said on Tuesday they would cut spending and dividends.

Amin Nasser, chief executive of Saudi Aramco (2222.SE) said the state-run oil giant would increase supply in April to 12.3 million barrels per day (bpd), or 300,000 bpd above its maximum production capacity, indicating it may draw from storage.

Saudi Arabia has been pumping around 9.7 million bpd in the past few months, but has extra production capacity it can turn on and it has hundreds of millions of barrels of crude in store.

Moscow said Russian oil companies might boost output by up to 300,000 bpd and could increase it by as much as 500,000 bpd, sending the Russian rouble and stocks plunging.

U.S. Treasury Secretary Steven Mnuchin told Russia that energy markets needed to stay "orderly".

Brent oil prices jumped 8% on Tuesday to above $37 per barrel after Russian Energy Minister Alexander Novak said Moscow was ready to discuss new measures with OPEC. [O/R]

Russia's Energy Ministry also called for a meeting with Russian oil firms on Wednesday to discuss future cooperation with OPEC, two sources told Reuters.

But Saudi Energy Minister Prince Abdulaziz bin Salman appeared to rebuff the suggestion.

"I fail to see the wisdom for holding meetings in May-June that would only demonstrate our failure in attending to what we should have done in a crisis like this and taking the necessary measures," he told Reuters.

What's News
economy

Iranian Petrochemical Companies Join Campaign Against Coronavirus

One of the important measures taken by petrochemical companies in the past several days to help fight the rapidly spreading coronavirus in Iran has been to increase production of javel water and antiseptic solutions, managing director of Petrochemical Special Economic Zone Organization said.

"Over 1,000 tons of javel water was produced by Karoun Petrochemical Company in Mahshahr, Khuzestan Province," Omid Shahidinia was quoted as saying by NIPNA, the official portal of the National Petrochemical Company.

Javel water, also known as liquid bleach or just bleach, is an aqueous solution containing sodium hypochlorite and some sodium chloride.

It is effective in disinfecting viruses, bacteria, fungi and germs and is also used to whiten clothes and remove stains.

Iran Air to resume flights to Europe as of Wednesday

In a statement on Tuesday, the Airline of the Islamic Republic of Iran (Iran Air), announced that it will resume its flights to Europe after a 48-hour interval.

Thanks to the conducted negotiations between Iranian foreign ministry, Iran Air and the European commission, all of the airliner's flights to Europe, except to three cities of Vienna, Stockholm, and Gutenberg, will be resumed according to the previously set schedules, the statement said.

The European commission had decided to halt Iranian flights over the outbreak of the new coronavirus.

As also reported on the same day, Iranian airlines have been given permission for the resumption of one-way flights from Dubai to Tehran till the end of the current Iranian year.

Sudoku

NO 448

	3		6					
	7	4						
			9	5				
	8				7			2
								8
				6				
			2		8			1
5						9	6	

Solution: NO 447

2	6	7	3	5	9	8	4	1
4	5	3	2	1	8	6	9	7
1	9	8	6	7	4	2	5	3
7	2	4	8	6	5	1	3	9
3	1	9	7	4	2	5	8	6
5	8	6	1	9	3	4	7	2
6	4	1	5	3	7	9	2	8
8	7	5	9	2	6	3	1	4
9	3	2	4	8	1	7	6	5

News

West Azarbaijan Province exports 1.2m tons goods

Head of West Azarbaijan Province Industry, Mine and Trade organization said on Wednesday that 1.2 million tons products have been exported through customs and cross-border markets of the province during the current Iranian year (to end on March 20).

Gholam Reza Babaie told IRNA that the exported goods worth $1.72 billion, adding that the figure experienced 44% growth compared with the same period last year.

He added that 552,933 tons products worth over $790m were also imported.

Most of the exported goods were apple, oil, watermelon, fruit juice, apple juice, home appliances, carpet, utensils, polyethylene, marble, and travertine, he noted.

GOLD PRICE PER OUNCE
1,681.26$

Currency	IRR
USD	42000
GBP	54065
CHF	43930
EUR	46780

Syria Eager to Use Iran's Experience in Coronavirus Battle

Syrian Ambassador to Tehran Adnan Mahmoud voiced his country's willingness to employ the experience of Iran in fighting against the novel coronavirus that has affected many countries.

In a meeting with Hossein Amir Abdollahian, a senior assistant to the Iranian Parliament speaker in Tehran, Mahmoud stressed the need for mutual cooperation with Iran in the battle with COVID-19.

He also called for taking advantage of the Islamic Republic's experience in containing the coronavirus epidemic.

The ambassador further noted that Syria owes its success in defeating terrorism to the sacrifices made by its army and the support provided by Iran, Russia and the Lebanese Hezbollah.

Mahmud also called for the expansion of economic cooperation between Damascus and Tehran and holding of the Joint Economic Commission considering the economic war that the enemies have waged on Syria and Iran.

For his part, Amir Abdollahian congratulated Syria on its victories over terrorist groups in Idlib, emphasizing the necessity for the political settlement of the crisis there.

He also highlighted the significance of the trilateral negotiations among Iran, Turkey and Russia, saying the agreements reached in the Astana Process and the Sochi meetings must be preserved.

Iran, Russia and Turkey are guarantor countries that brokered a ceasefire in Syria in December 2016, leading to the Astana talks.

ISFAHAN NEWS
NEWS
Iran

Iran to spare no effort for stability in Afghanistan: FM spox

Iran will spare no effort for facilitating the return of stability to Afghanistan, says Foreign Ministry spokesman Abbas Mousavi following Afghanistan's new political crisis.

"We have been making efforts on various levels for a long time for bringing solidarity among people and groups in Afghanistan," said Iranian Foreign Ministry spokesman Abbas Mousavi in his weekly presser via videoconference.

"We have also reminded the two sides that the only way to bring about prosperity, stability and security in Afghanistan is through the establishment of an inclusive government and promoting unity among all groups, authorities and figures," Mousavi added.

Stressing that Iran would continue its efforts, Mousavi expressed hope that the efforts would bear fruit and political stability would be restored in Afghanistan.

"Iran will make every effort for that to happen," Mousavi stressed.

On Monday, Afghan President-elect Ashraf Ghani and his rival Abdullah Abdullah held rival swearing-in ceremonies, suggesting that their US-brokered talks over a disputed presidential race have yielded no result.

The country's previous presidential election was also marred by a similar dispute involving Ghani and Abdullah, which was resolved by a US-brokered power-sharing agreement.

The new row comes just days after the US and the Afghan Taliban militant group reached a tentative deal on the withdrawal of foreign forces from the country following months-long talks, which excluded the Kabul government.

The Afghan government should now be preparing for talks with the militant group following the US-Taliban deal.

Parliament Speaker Urges Lift of US Sanctions amid Iran's Coronavirus Fight

Iranian Parliament Speaker Ali Larijani urged the international community to take a stand against Washington's inhumane sanctions on Iran, which are hampering the country's fight against a coronavirus outbreak.

ISFAHAN NEWS
NEWS
politics

Larijani expressed dismay at the inhumane anti-Iran bans in letters addressed to the president of the Inter-Parliamentary Union, the secretary-general of the Parliamentary Union of the Organization of Islamic Cooperation (OIC) Member States, the head of the Asian Parliamentary Assembly, and the speakers of the parliaments of Muslim and Asian states.

He said the sanctions, which target medical and laboratory supplies to Iran, are throwing a wrench in the Islamic Republic's efforts to rein in the COVID-19 epidemic, urging the international community to adopt a principled position on the immediate lifting of all sanctions against the Iranian people, Presstv reported.

He said the sanctions, which target medical and laboratory supplies to Iran, are throwing a wrench in the Islamic Republic's efforts to rein in the COVID19-epidemic, urging the international community to adopt a principled position on the immediate lifting of all sanctions against the Iranian people, Presstv reported.

On Tuesday, Iraz confirmed 54 news deaths, the highest daily toll so far, raising the total fatality count to 291. A total of 8,042 infections have been diagnosed. And 2,731 patients have recovered, the Health Ministry said.The developments unfolding today on the world stage "have more than ever highlighted the need for national, regional and international efforts and cooperation toward the mobilization of all the technical and logistical capabilities to assist the countries affected by the virus," Larijani wrote, demanding "urgent, effective and comprehensive" action to help Iran and other states contain the outbreak.Larijani stressed that Iran is standing at the forefront of the fight against the disease, saying it is "regrettable" that the country has been "systematically subjected to unilateral US sanctions either directly or indirectly at this very critical juncture."Washington's "approach clearly violates the UN Charter and that of the World Health Organization (WHO) and has not only seriously hampered Iran's intensive efforts to help affected people and contain the spread of the coronavirus, but also left negative and undeniable impacts on all national, regional and international efforts to contain the virus."Larijani said Iran expects the Inter-Parliamentary Union and the entire global community to join voices and press the US "unambiguously and based on their own principles" to lift the anti-Iran bans as soon as possible.The US reinstated its sanctions against Iran in May 2018 after unilaterally scrapping a nuclear deal, which was signed in 2015 between Iran and six world states and endorsed by United Nations Security Council Resolution 2231.The illegal US bans have severely impacted the Iranians' access to life-saving medical supplies.The International Court of Justice (ICJ) has ordered the US to lift the sanctions it has illegally re-imposed on humanitarian supplies to Iran.

Iran under no obligation to address IAEA's baseless concerns

Iran says it is holding the technical cooperation with the International Atomic Energy Agency at the highest levels, stressing that it is under no obligation to respond to the false fabrications affecting the agency's concerns.

"The framework of our cooperation with the Agency is clear, but the Agency must also consider its reputation and credibility," Iran's Foreign Ministry Spokesman Abbas Mousavi said in video conference presser on Monday.

"Any absurd claim made by any regime or individual should not be the basis of the Agency's questions."

Mousavi's reaction came after the IAEA Director-General Rafael Mariano Grossi repeated his past claim on Monday that Iran has been barring the agency's access to two out of three locations about which "the agency has identified a number of questions related to possible undeclared nuclear material and nuclear-related activities."

"The Agency has identified a number of questions related to possible undeclared nuclear material and nuclear-related activities at three locations that have not been declared by Iran," Grossi added.Reiterating Iran's full cooperation with the Agency, Mousavi argued that the IAEA's concerns about those sites, which have nothing to do with Iran's nuclear program, emanate from false reports provided to the nuclear agency by a regime's spy agencies.

He stressed that the agency should leave baseless fabrications of some regime in its cooperation with Iran.

"Such an approach would certainly not be constructive," Mousavi said.He noted that Iranian Foreign Minister Mohammad Javad Zarif, in his recent phone conversation with EU Foreign Policy Chief Josep Borrell, has discussed the Agency's latest report on Iran's nuclear activities, clarifying the country's position.

"We will certainly discuss this with the European sides, and we will explain the basis of our position to the Europeans and the members of the Agency,"

Further in his remarks, the spokesman referred to the recent statement by the European Union on Iran's nuclear program, saying, "Whenever the Europeans take practical steps to fulfill their obligations, Iran will go back to its previous commitments."Grossi's remarks came while on the same day, he confirmed Iran's compliance with its commitments as per the 2015 nuclear deal with the world powers, known as the Joint Comprehensive Plan of Action (JCPOA), adding that the country continues to cooperate with the agency."To date, the agency has not observed any changes to Iran's implementation of its nuclear-related commitments under the JCPOA in connection with this announcement, or in the level of cooperation by Iran in relation to agency verification and monitoring activities under the JCPOA," he added.

NEWS

Iranian elites call for UN HCR to take urgent action for Indian Muslims

With the increase of violence against Indian Muslims, a number of Iranian elites called for the UN High Commissioner for Human Rights to address the issue.

A group of Iranian elites, analysts and academics on Wednesday sent a letter to UN High Commissioner for Human Rights Michelle Bachelet, calling for an urgent action to save the oppressed Muslims of India.

"It is hoped that the High Commissioner for Human Rights will carry out its legal duties in accordance with the principle of impartiality and, by presenting a factual report, will draw the attention of the Secretary-General and relevant UN bodies to this important issue and take immediate and urgent action to rescue the oppressed Muslims in India," the letter read.

Violence erupted in India following protests against a controversial citizenship law. More than 50 people, mostly Muslims, have been killed with more than 200 others injured. Passed in December 2019 the law paves a special path to Indian citizenship for migrants of nearly every prominent South Asian faith except for Islam.

Hundreds of Indian and European citizens in different countries have condemned the violence against Muslims calling for an immediate solution for the ongoing situation.

Iran has also condemned "the organized violence against Indian Muslims" urging the East Asian country's authorities to ensure the wellbeing of all Indians.

Islamic World Peace Forum Urges Int'l Circles to Counter US Sanctions

The Islamic World Peace Forum, an Iranian non-governmental organization (NGO), highlighted the US government's moves to hamper the Islamic Republic's efforts to contain the new coronavirus and called on the international community to stand against Washington.

Incidents such as the outbreak of the new coronavirus, floods, earthquakes etc. are part of human life and not something new, but governments, peoples, and NGOs should take necessary measures and boost their collective cooperation to manage and deal with these events, the Islamic World Peace Forum said in a statement released on Wednesday.

"It is the duty of international elites and circles to stand against the actions of hegemonic countries and major powers that disrupt the delivery of humanitarian aid," it said.

They should counter and condemn actions like the imposition of sanctions by the US government against certain countries such as Russia and Iran, which threaten human rights and dignity, the NGO stated.

The remarks came as Iran's administration on Thursday extended the closure of all schools and universities nationwide until the end of the current Iranian year (March 19) as the country is struggling with the outbreak of the novel coronavirus.

First detected in Wuhan city in central China in December, the virus has spread to more than 100 countries.

News

Russian Parliament Backs Changes Allowing Putin to Run Again for President

The Russian lower house of parliament on Wednesday gave its definitive and overwhelming approval to constitutional changes that allow Vladimir Putin to run for president again in 2024, something the current constitution forbids.

The 450-seat State Duma, the lower house of parliament, voted in favor of the changes in a third and final reading by 383 votes. Nobody voted against, but 43 lawmakers abstained. Twenty-four lawmakers were absent, Reuters reported.

Putin, 67, who has dominated the Russian political landscape for two decades as either president or prime minister, opened the door to the constitutional changes a day earlier, making an impromptu appearance in parliament.

Putin in January unveiled a major shake-up of Russian politics and a constitutional overhaul, but is currently required by the constitution to step down in 2024 when his second sequential and fourth presidential term ends.

But addressing the State Duma on Tuesday, he gave his qualified blessing to a proposed change to the constitution that would formally reset his presidential term tally to zero.

If, as Putin's critics suspect, the constitutional court gives its blessing to the amendment and it is backed in a nationwide vote in April, Putin could serve another two back-to-back six year terms.

Were he to do that, and his health and electoral fortunes allowed, he could stay in office until 2036 at which point he would be 83.

Kremlin critic and opposition politician Alexei Navalny has said he believes Putin will now try to become president for life.

Putin has not spelled out what his plans for the future are after 2024, but has said he does not favor the Soviet-era practice of having leaders for life who die in office.

The changes backed by the State Duma on Wednesday will now be reviewed by other parts of the Russian legislative branch, including by Russia's upper house of parliament later on Wednesday. No opposition is expected.

ISFAHAN NEWS

The First Bilingual Economic Newspaper In Isfahan Province

10000 Rials

Thursday ,March 12 , 2020, No. 462

Measures taken by Iran in fight against coronavirus 'admirable': WHO reps.

Representatives of World Health Organization (WHO) hailed and admired preventive measures taken by the Islamic Republic of Iran in universities, academic centers and metropolis Tehran in the fight against outbreak and containing of coronavirus, also known as COVID-19.According to Shahid Beheshti University of Medical Sciences, Regional Emergency Director for the World Health Organization (WHO) Dr. Richard Brennan and representative of World Health Organization in Iran Dr. Christoph Hamelmann in their visit to the health centers in metropolis Tehran described measures taken by this academic center and the country in the fight against coronavirus outbreak 'admirable'.WHO representatives also evaluated the screening and identification system, segmentation and triage of patients, referral and follow-up of health situation of recovered or suspected patients by health experts of networks and healthcare centers of the country 'excellent'.

Headlines

Iranian elites call for UN HCR to take urgent action for Indian Muslims 5

Exports to EUU grows %105: IRICA spox 4

Iran government's tax revenues hit 8.7$b 4

CALL TO PRAYER TIME IN ISFAHAN

Morning call to prayer : 04:56:25

Noon call to prayer : 12:12:57

Evening call to prayer: 18:26:35

WEATHER

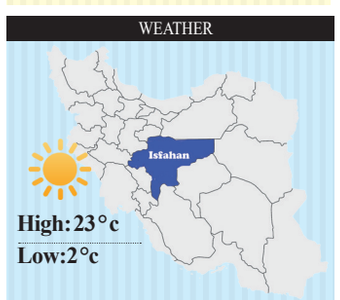

High: 23 °c

Low: 2 °c

ISFAHAN NEWS news Iran

Global Coronavirus death toll climbs to 4,300

As of Wednesday, the novel coronavirus, officially known as COVID-19, has infected 119,245 people in 119 countries, claiming 4,300 lives.According to the latest reports, 119,245 people have so far been diagnosed with the coronavirus, with the death toll has jumped to 4,300.Mainland China reported 29 new confirmed coronavirus cases on Wednesday, putting the country's total infections at 80,783 and a death toll of 3,158.As reported, a 53-year-old woman has died from coronavirus in Indonesia, becoming the country's first recorded death from the virus, a health ministry official said on Wednesday.

Parliament Speaker Urges Lift of US Sanctions amid Iran's Coronavirus Fight

5

COVID19- has many features of biological war, says Iran's head of Passive Defense

According to the Head of Iran's Passive Defense Organization, the new coronavirus outbreak in the world can be a form of biological warfare, though further studies are needed.

"Of course one cannot say for sure that is a biological war but in fact, it has many features of a biological war," Brigadier General Gholamreza Jalali said in a live TV program aired on Tuesday night from IRIB. He highlighted that further research is needed on the case.

COVID-19 has so far infected over 119,000 individuals in more than 110 countries worldwide, causing 4,300 deaths and inflicting huge economic losses. Iran is one of the hard-hit countries with 8,042 infections and 291 deaths.

Meanwhile, there are speculations that the virus, originally hit China, maybe a form of biological war.

Some speculate that the virus has been originated naturally without any human intervention, some believe it has been leaked from a lab in China, and some others say that it is a form of biological war, said Jalali, pointing to biological laboratories of the United States near Iran, China, and Russia.

There are two speculations regarding the latter, he went on to explain, one is that the virus has been made to kill people as those models in the World War II or it has been designed in a way to become endemic with minimal fatalities and just to hit the economy of the target countries.

Meanwhile, there are speculations that the virus, originally hit China, maybe a form of biological war.

Science Minister Orders Iranian Universities to Assist in Coronavirus Battle

Iran's Minister of Science, Research and Technology assigned universities across the country to help the medical society in the fight against COVID-19, calling on genetics and biotechnology research teams to work on plans to contain the disease.

Mansour Gholami on Tuesday sent letters to the presidents of universities across Iran, stressing the need for science and technology parks and technological academic units to fulfill the country's demands for equipment and services in the fight against the novel coronavirus.

Mentioning a list of "general and specialized" measures that the universities can take to prevent, control and treat the coronavirus disease, the minister assigned academic research teams to work in cooperation with the National Institute of Genetic Engineering and Biotechnology on a broad range of issues.

Gholami further enumerated the overriding needs that should be dealt with by the universities, including development of vaccines with new methods, synthesis of medicines to prevent and cure COVID-19, manufacturing coronavirus diagnostic test kits, and carrying out studies on use of herbal medicine for the treatment of coronavirus patients.

The number of people tested positive for the coronavirus in Iran exceeded 8,000 on Tuesday after detection of 881 new cases.

The death toll from COVID-19 outbreak in the country has also risen to 291. Meanwhile, more than 2,700 coronavirus patients have recovered from the respiratory disease and discharged from hospitals so far.

Neutron Star Measured at 11km Radius

An international research team has obtained new measurements of how big neutron stars are.

To do so, they combined a general first-principles description of the unknown behavior of neutron star matter with multi-messenger observations of the binary neutron star merger GW170817.

Their results, which appeared in Nature Astronomy today, are more stringent by a factor of two than previous limits and show that a typical neutron star has a radius close to 11 kilometers. They also find that neutron stars merging with black holes are in most cases likely to be swallowed whole, unless the black hole is small and/or rapidly rotating. This means that while such mergers might be observable as gravitational-wave sources, they would be invisible in the electromagnetic spectrum, Phys reported.

"Binary neutron star mergers are a gold mine of information!" says Collin Capano, researcher at the AEI Hannover and lead author of the Nature Astronomy study. "Neutron stars contain the densest matter in the observable universe. In fact, they are so dense and compact, that you can think of the entire star as a single atomic nucleus, scaled up to the size of a city. By measuring these objects' properties, we learn about the fundamental physics that governs matter at the sub-atomic level."

"We find that the typical neutron star, which is about 1.4 times as heavy as our Sun has a radius of about 11 kilometers," says Badri Krishnan, who leads the research team at the AEI Hannover. "Our results limit the radius to likely be somewhere between 10.4 and 11.9 kilometers. This is a factor of two more stringent than previous results."

Binary neutron star mergers as astrophysical treasure trove

Neutron stars are compact, extremely dense remnants of supernova explosions. They are about the size of a city with up to twice the mass of our Sun. How the neutron-rich, extremely dense matter behaves is unknown, and it is impossible to create such conditions in any laboratory on Earth. Physicists have proposed various models (equations of state), but it is unknown which (if any) of these models correctly describe neutron star matter in nature.

Mergers of binary neutron stars—such as GW170817, which was observed in gravitational waves and the entire electromagnetic spectrum in August 2017—are the most exciting astrophysical events when it comes to learning more about matter at extreme conditions and the underlying nuclear physics. From this, scientists can in turn determine physical properties of neutron stars such as their radius and mass.

The research team used a model based on a first-principles description of how subatomic particles interact at the high densities found inside neutron stars. Remarkably, as the team shows, theoretical calculations at length scales less than a trillionth of a millimeter can be compared with observations of an astrophysical object more than a hundred million light years away.

"It's a bit mind boggling," says Capano. "GW170817 was caused by the collision of two city-sized objects 120 million years ago, when dinosaurs were walking around here on Earth. This happened in a galaxy a billion trillion kilometers away. From that, we have gained insight into sub-atomic physics."

How big is a neutron star?

The first-principles description used by the researchers predicts an entire family of possible equations of state for neutron stars, which are directly derived from nuclear physics. From this family, the authors selected those members that are most likely to explain different astrophysical observations; they picked models which agree with gravitational-wave observations of GW170817 from public LIGO and Virgo data, which produce a short-lived hyper-massive neutron star as result of the merger, and which agree with known constraints on the maximum neutron star mass from electromagnetic counterpart observations of GW170817.

"It's a bit mind boggling," says Capano. "GW170817 was caused by the collision of two city-sized objects 120 million years ago, when dinosaurs were walking around here on Earth. This happened in a galaxy a billion trillion kilometers away. From that, we have gained insight into sub-atomic physics."

آگهی موضوع ماده ۳ قانون و ماده ۱۳ آیین نامه قانون تعیین تکلیف وضعیت ثبتی و اراضی و ساختمانهای فاقد سند رسمی اداره ثبت اسناد کاشان

شماره: ۲۰۵۰۰۸۴-۱۳۹۸/۱۱/۲۷

برابر آراء صادره هیأت موضوع قانون تعیین تکلیف وضعیت ثبتی اراضی و ساختمانهای فاقد سند رسمی مستقردر اداره ثبت اسناد و املاک کاشان تصرفات مالکانه و بلامعارض متقاضیان محرز گردیده است. لذا مشخصات متقاضیان و املاک مورد تقاضا به شرح زیر به منظور اطلاع عموم در ۲ نوبت به فاصله ۱۵ روز آگهی میشود. در صورتیکه اشخاص نسبت به صدور سند مالکیت متقاضیان اعتراضی داشته باشند. می توانند از تاریخ انتشار اولین آگهی به مدت ۲ ماه اعتراض خود را به اداره ثبت اسناد کاشان تسلیم و پس از اخذ رسید ظرف مدت یک ماه از تاریخ تسلیم اعتراض . دادخواست خود را به مرجع قضائی تقدیم نمایند.

۱)رای شماره ۱۳۹۸۶۰۳۰۲۰۳۴۰۱۴۲۶۵ هیأت اول. سازمان عمران و بهسازی شهر کاشان بشناسه ملی ۱۰۹۸۰۲۷۵۸۸۵- ششدانگ یکباب مغازه بمساحت ۶۹/۳۰ مترمربع بشماره ۱ فرعی ازپلاک ۴۹۹-اصلی واقع دراراضی شهر بخش ۱ کاشان (مالکیت رسمی)

۲)رای شماره ۱۳۹۸۶۰۳۰۲۰۳۴۰۱۳۶۲۸ هیأت اول. علی سلمانی سه ده فرزند اسمعیل بشماره شناسنامه ۴ صادره از کاشان بشماره ملی ۱۲۶۲۹۴۶۸۰۸- ششدانگ قسمتی از یکبامغازه بمساحت ۱۴/۱۹ مترمربع بشماره ۱۸ فرعی ازپلاک ۲۱۰۸-اصلی واقع دراراضی شهر بخش ۱ کاشان (مالکیت رسمی)

۳)رای شماره ۱۳۹۸۶۰۳۰۲۰۳۴۰۱۴۲۳۹ هیأت اول .عطیه خانم صمدی فرزند حسین بشماره شناسنامه ۷۵۰ صادره از کاشان بشماره ملی ۱۲۶۱۶۲۱۲۰۴ - ششدانگ یکبابخانه بمساحت ۲۳۳ مترمربع تشکیل شده از پلاکهای ۴۵۱۵ و ۴۵۱۶ بشماره ۱ فرعی ازپلاک۴۵۱۶-اصلی واقع دراراضی شهر بخش ۱ کاشان (مالکیت مشاعی)

۴)رای شماره ۱۳۹۸۶۰۳۰۲۰۳۴۰۱۴۴۱۲ هیأت اول .حمید رضا دقاقی فرزند اصغر بشماره شناسنامه ۹۱۳۶ صادره از کاشان بشماره ملی ۱۲۶۳۴۰۳۸۷۵ - ششدانگ یکباب مغازه بمساحت ۱۳/۵۶ مترمربع بشماره ۵ فرعی مجزی از ۲ فرعی از پلاک ۶۴۷۴-اصلی واقع دراراضی شهر بخش ۱ کاشان (مالکیت مشاعی)

۵)رای شماره ۱۳۹۸۶۰۳۰۲۰۳۴۰۱۳۲۴۳ هیأت دوم .معصومه معصومی فرزند غلامحسین بشماره شناسنامه ۹۸۹ صادره از کاشان بشماره ملی ۱۲۶۳۳۲۲۴۳۳ - ششدانگ یکبابخانه بمساحت ۱۰۶/۶۰ مترمربع بشماره ۱۰ فرعی ازپلاک ۷۶۹۹-اصلی واقع دراراضی شهر بخش ۱ کاشان (مالکیت مشاعی)

۶)رای شماره ۱۳۹۸۶۰۳۰۲۰۳۴۰۱۳۱۴۹ هیأت دوم .محدثه سادات حسینی فرزند سیدرضا صادره از کاشان به شماره ملی ۱۲۵۰۳۴۲۸۷۲- سه دانگ ازششدانگ یکبابخانه بمساحت ۱۰۱/۴۰ مترمربع بشماره ۱۱۹۸۵ فرعی مجزی از ۸۶۲۷ فرعی از پلاک ۲-اصلی واقع درصالح آباد بخش ۲ کاشان(خریداری مع الواسطه از علیمحمد صامعی)

۷)رای شماره ۱۳۹۸۶۰۳۰۲۰۳۴۰۱۳۱۵۰ هیأت دوم .محمدرضا گندمی حسنارودی فرزند غلامعلی بشماره شناسنامه - صادره از کاشان به شماره ملی ۱۲۵۰۲۰۰۰۶۷- سه دانگ ازششدانگ یکبابخانه بمساحت ۱۰۱/۴۰ مترمربع بشماره ۱۱۹۸۵ فرعی مجزی از ۸۶۲۷ فرعی ازپلاک ۲-اصلی واقع درصالح آباد بخش ۲ کاشان (خریداری مع الواسطه از علیمحمد صامعی)

۸) رای شماره ۱۳۹۸۶۰۳۰۲۰۳۴۰۱۳۹۶۸ هیأت اول. علیرضا کرباسی فرزند ماشااله صادره از کاشان بشماره ملی ۱۲۵۰۱۸۴۲۱۵- ششدانگ یکبابخانه بمساحت ۱۰۰/۸۵ مترمربع بشماره ۷۷۹ فرعی از پلاک ۳-اصلی واقع در غیاث آباد بخش ۲ کاشان (خریداری از مالکین مشاعی)

۹) رای شماره ۱۳۹۸۶۰۳۰۲۰۳۴۰۱۳۹۴۹ هیأت اول. مصطفی جعفری فرزند علی صادره از کاشان بشماره ملی ۱۲۶۳۵۸۵۹۰۶- ششدانگ یکبابخانه بمساحت ۱۰۸/۵۰ مترمربع بشماره ۷۸۰ فرعی از پلاک ۳- اصلی واقع در غیاث آباد بخش۲ کاشان (مالکین مشاعی)

۱۰)رای شماره ۱۳۹۸۶۰۳۰۲۰۳۴۰۰۹۲۴۳ هیأت دوم .اصغر صادقی کاشانی فرزند علی بشماره شناسنامه ۱۱۳ صادره از کاشان به شماره ملی ۱۲۶۲۳۴۶۸۹۴- ششدانگ یکباب کارگاه بمساحت ۱۵۹/۸۴ مترمربع بشماره ۲۶۹ فرعی از پلاک۴-اصلی واقع در عیسی اباد بخش۲ کاشان(خریداری از ولی اله کوچی)

۱۱)رای شماره ۱۳۹۸۶۰۳۰۲۰۳۴۰۱۳۳۰۴ هیأت اول .مهدی جلوداریان موخر فرزند علیرضا بشماره شناسنامه ۳۴۱ صادره از کاشان به شماره ملی ۱۲۶۲۱۲۱۵۵۸- ششدانگ یکبابخانه بمساحت ۱۵۰مترمربع بشماره ۱۹۴۰ فرعی مجزی از ۶۰۱ فرعی از پلاک ۱۰-اصلی واقع در اقبالیه بخش۲ کاشان(مالکیت رسمی)

۱۲)رای شماره ۱۳۹۸۶۰۳۰۲۰۳۴۰۰۱۴۵۶۰ هیأت دوم .محمد تقی حیدری فر فرزند ماشااله بشماره شناسنامه ۱۲۵۳ صادره از کاشان به شماره ملی ۱۲۶۱۷۸۱۱۷۱- ششدانگ یکبابخانه بمساحت ۸۱ مترمربع بشماره ۶۲۲۱ فرعی مجزی از ۱۴۴۲ فرعی از پلاک۱۳-اصلی واقع در دشت حکیم بخش۲ کاشان (مالکیت رسمی)

۱۳) رای شماره ۱۳۹۸۶۰۳۰۲۰۳۴۰۰۹۸۱۷ هیأت اول. علی اصغر رموزی فرزند محمد بشماره شناسنامه ۱۰۸۱ صادره از کاشان به شماره ملی ۱۲۶۱۸۸۷۲۸۱- ششدانگ یکبابخانه بمساحت ۱۱۸/۶۰ مترمربع بشماره ۲۴۵۱۳ فرعی مجزی از ۷۸۸۰ فرعی از پلاک ۱۵ - اصلی واقع در ناجی آباد بخش ۲ کاشان (خریداری از رضا ذاکرین)

۱۴) رای شماره ۱۳۹۸۶۰۳۰۲۰۳۴۰۱۰۷۳۴ هیأت اول. محمدرضا علی زاده فرزند عباس بشماره شناسنامه ۱۴۲ صادره از کاشان به شماره ملی ۱۲۶۲۳۰۵۹۵۰- سه دانگ ازششدانگ یکبابخانه بمساحت ۱۳۰/۷۹ مترمربع بشماره ۲۴۵۱۷ فرعی مجزی از ۶۹۳۳ فرعی از پلاک ۱۵ - اصلی واقع در ناجی آباد بخش ۲ کاشان (مالکیت مشاعی)

۱۵) رای شماره ۱۳۹۸۶۰۳۰۲۰۳۴۰۱۰۷۳۵ هیأت اول. زهرا نظری قهرودی فرزند اسداله بشماره شناسنامه ۳۴۸ صادره از کاشان به شماره ملی ۱۲۶۱۸۱۳۱۸۹- سه دانگ از ششدانگ یکبابخانه بمساحت ۱۳۰/۷۹ مترمربع بشماره ۲۴۵۱۷ فرعی مجزی از ۶۹۳۳ فرعی از پلاک ۱۵ - اصلی واقع در ناجی آباد بخش ۲ کاشان (مالکیت مشاعی)

۱۶) رای شماره ۱۳۹۸۶۰۳۰۲۰۳۴۰۱۲۷۵۳ هیأت دوم. فاطمه سلیمانی سه ده فرزند امراله بشماره شناسنامه ۳۰ صادره از کاشان بشماره ملی ۱۲۶۳۵۴۳۵۴۵- سه دانگ از ششدانگ یکبابخانه بمساحت ۸۶/۱۵مترمربع بشماره ۲۴۶۰۰ فرعی مجزی از ۷۸۶۲ فرعی از پلاک ۱۵- اصلی واقع درناجی آباد بخش ۲ کاشان (خریداری مع الواسطه از احسان سعادت فر)

۱۷) رای شماره ۱۳۹۸۶۰۳۰۲۰۳۴۰۱۲۷۵۴ هیأت دوم. امیرعباس کاظمی فرزند کوچک علی بشماره شناسنامه ۲۳ صادره از کاشان به شماره ملی ۱۲۶۲۹۸۳۱۱۸- سه دانگ از ششدانگ یکبابخانه بمساحت ۸۶/۱۵ مترمربع بشماره ۲۴۶۰۰ فرعی مجزی از ۷۸۶۲ فرعی از پلاک ۱۵ - اصلی واقع در ناجی آباد بخش ۲ کاشان (خریداری مع الواسطه از احسان سعادت فر)

۱۸) رای شماره ۱۳۹۸۶۰۳۰۲۰۳۴۰۱۳۴۴۰ هیأت دوم. ماشااله خاکی فرزند غلامحسین بشماره شناسنامه ۱۳۱۲۸ صادره از کاشان بشماره ملی ۱۲۶۳۴۴۳۷۶۱- سه دانگ از ششدانگ یکبابخانه بمساحت ۱۳۲ مترمربع بشماره ۲۴۶۶۲ فرعی مجزی از ۷۰۷۷ فرعی از پلاک ۱۵ - اصلی واقع در ناجی آباد بخش ۲ کاشان (خریداری مع الواسطه از فاطمه لطفی مفرد)

۱۹) رای شماره ۱۳۹۸۶۰۳۰۲۰۳۴۰۱۳۴۴۱ هیأت دوم. ملیحه نجابتی فرزند علی اکبر صادره از کاشان به شماره ملی ۱۲۵۰۲۰۱۹۴۲- سه دانگ از ششدانگ یکبابخانه بمساحت ۱۳۲ مترمربع بشماره ۲۴۶۶۲ فرعی مجزی از ۷۰۷۷ فرعی از پلاک ۱۵ - اصلی واقع در ناجی آباد بخش ۲ کاشان (خریداری مع الواسطه از فاطمه لطفی مفرد)

۲۰) رای شماره ۱۳۹۸۶۰۳۰۲۰۳۴۰۱۲۳۸۸ هیأت دوم. مرتضی گلستان فرد فرزند علی نقی بشماره شناسنامه ۵۶۸ صادره از کاشان به شماره ملی ۱۲۶۱۹۹۳۴۰۳- ششدانگ یکبابخانه بمساحت ۱۰۷/۷۵ مترمربع بشماره ۲۴۶۷۰ فرعی از پلاک ۱۵ - اصلی واقع در ناجی آباد بخش ۲ کاشان (خریداری مع الواسطه از مالکین مشاعی)

۲۱) رای شماره ۱۳۹۸۶۰۳۰۲۰۳۴۰۱۲۳۸۴ هیأت دوم . هانیه احمدی فرزند خسرو بشماره شناسنامه -صادره از کاشان به شماره ملی ۱۲۵۰۲۲۰۲۲۱-سه دانگ ازششدانگ یکبابخانه بمساحت ۱۴۲/۶۰ مترمربع بشماره ۲۴۶۷۱ فرعی ازپلاک ۱۵-اصلی واقع در ناجی آباد بخش ۲ کاشان (مالکیت مشاعی)

۲۲) رای شماره ۱۳۹۸۶۰۳۰۲۰۳۴۰۱۲۳۸۵ هیأت دوم . حمیدرضا طرقی فرزند علی محمد بشماره شناسنامه ۳۶۹ صادره از کاشان به شماره ملی ۱۲۶۳۴۸۱۷۷۹س- سه دانگ ازششدانگ یکبابخانه بمساحت ۱۴۲/۶۰ مترمربع بشماره ۲۴۶۷۱ فرعی ازپلاک ۱۵-اصلی واقع در ناجی آباد بخش ۲ کاشان (مالکیت مشاعی)

۲۳) رای شماره ۱۳۹۸۶۰۳۰۲۰۳۴۰۱۴۰۱۱ هیأت اول. فاطمه حمیدی سه ده فرزند حسینعلی بشماره شناسنامه ۱۷۹۴ صادره از اردکان به شماره ملی ۱۲۶۱۹۶۵۰۲۷-ششدانگ یکدرب باغ محصور مشتمل برساختمان بمساحت ۶۵۸/۵۰مترمربع بشماره ۲۴۶۷۲ فرعی ازپلاک ۱۵-اصلی واقع در ناجی آباد بخش ۲ کاشان (مالکیت مشاعی)

۲۴) رای شماره ۱۳۹۸۶۰۳۰۲۰۳۴۰۱۴۲۱۵ هیأت اول. لیلا تنباکوئی کاشانی فرزند اکبر بشماره شناسنامه ۱۰۷۲ صادره از تهران به شماره ملی ۰۰۵۲۴۷۰۴۷۴- سه دانگ از ششدانگ یکبابخانه بمساحت ۱۱۲/۵۰ مترمربع بشماره ۲۴۶۷۶ فرعی مجزی از ۳۲۳۲ فرعی ازپلاک ۱۵-اصلی واقع در ناجی آباد بخش ۲ کاشان (مالکیت مشاعی)

۲۵) رای شماره ۱۳۹۸۶۰۳۰۲۰۳۴۰۱۴۲۶۱۶ هیأت اول. رضا بخشی مفرد کاشانی فرزند رجب بشماره شناسنامه ۲۴۳ صادره از کاشان به شماره ملی ۱۲۶۱۶۸۲۳۷۸- سه دانگ از ششدانگ یکبابخانه بمساحت ۱۱۲/۵۰ مترمربع بشماره ۲۴۶۷۶ فرعی مجزی از ۳۲۳۲ فرعی ازپلاک ۱۵-اصلی واقع در ناجی آباد بخش ۲ کاشان (مالکیت مشاعی)

۲۶) رای شماره ۱۳۹۸۶۰۳۰۲۰۳۴۰۱۲۷۰۵ هیأت دوم. لیلا موسوی نژاد فرزند سلطانعلی بشماره شناسنامه ۱۸۱۵ صادره از کاشان به شماره ملی ۱۲۶۱۰۷۰۹۹۲- سه دانگ ازششدانگ یکبابخانه بمساحت ۱۱۲/۵۰ مترمربع بشماره ۲۴۶۷۷ فرعی مجزی از ۷۸۷۸ فرعی از پلاک ۱۵ - اصلی واقع در ناجی آباد بخش ۲ کاشان (مالکیت مشاعی)

۲۷) رای شماره ۱۳۹۸۶۰۳۰۲۰۳۴۰۱۳۷۰۴ هیأت دوم. هادی نائینی بیدگلی فرزند قاسم بشماره شناسنامه ۹۴۴۴ صادره از آران بیدگل بشماره ملی ۶۱۹۹۲۵۶۷۴۳- سه دانگ ازششدانگ یکبابخانه بمساحت ۱۱۲/۵۰ مترمربع بشماره ۲۴۶۷۷ فرعی مجزی از ۷۸۷۸ فرعی از پلاک ۱۵ - اصلی واقع در ناجی آباد بخش ۲ کاشان (مالکیت مشاعی)

۲۸) رای شماره ۱۳۹۸۶۰۳۰۲۰۳۴۰۱۴۲۷۱ هیأت دوم. آمنه جمال پور فرزند عباس بشماره شناسنامه ۴۴۴۹ صادره از کاشان به شماره ملی ۱۲۶۳۳۵۷۰۱۶- سه دانگ از ششدانگ یکبابخانه بمساحت ۱۱۲/۵۰ مترمربع بشماره ۲۴۶۷۸ فرعی مجزی از ۲۰۲۱ فرعی از پلاک ۱۵ - اصلی واقع در ناجی آباد بخش ۲ کاشان (مالکیت مشاعی)

۲۹) رای شماره ۱۳۹۸۶۰۳۰۲۰۳۴۰۱۴۲۷۲ هیأت دوم. علیرضا جوباقی فرزند حسین بشماره شناسنامه ۸۹۸۳ صادره از کاشان به شماره ملی ۱۲۶۰۵۹۶۱۸۴- سه دانگ از ششدانگ یکبابخانه بمساحت ۱۱۲/۵۰ مترمربع بشماره ۲۴۶۷۸ فرعی مجزی از ۲۰۲۱ فرعی از پلاک ۱۵ - اصلی واقع در ناجی آباد بخش ۲ کاشان (مالکیت مشاعی)

۳۰)رای شماره ۱۳۹۸۶۰۳۰۲۰۳۴۰۳۲۰۵۵ هیأت دوم. زهره حسن زاده جمال فرزند محمود بشماره شناسنامه ۷۹ صادره از کاشان بشماره ملی ۱۲۶۱۸۳۸۴۰۸- سه دانگ ازششدانگ یکبابخانه بمساحت ۱۹۸/۷۶ مترمربع بشماره ۶۵۱۸ فرعی مجزی از ۴۴۷ / ۶۳۰۴ فرعی ازپلاک۲۳-اصلی واقع در درب فین بخش ۲ کاشان(خریداری از فاطمه غفاری)

۳۱)رای شماره ۱۳۹۸۶۰۳۰۲۰۳۴۰۳۲۰۵۶ هیأت دوم. عباس آستانه منفرد فرزند علی بشماره شناسنامه ۷۴۵ صادره از کاشان بشماره ملی ۱۲۶۲۲۹۶۱۳۷- سه دانگ ازششدانگ یکبابخانه بمساحت ۱۹۸/۷۶ مترمربع بشماره ۶۵۱۸ فرعی مجزی از۴۴۷ / ۶۳۰۴ فرعی ازپلاک۲۳-اصلی واقع در درب فین بخش ۲ کاشان(خریداری از فاطمه غفاری)

۳۲)رای شماره۱۳۹۸۶۰۳۰۲۰۳۴۰۱۳۹۵۴ هیأت اول. مژگان صالحی فرزند نوراله صادره از کاشان بشماره ملی ۱۲۵۰۰۶۳۵۸۲- سه دانگ ازششدانگ یکقطعه زمین محصور مشتمل بر اعیان بمساحت ۲۷۵/۴۰ مترمربع بشماره ۱۱۹۷۷ فرعی مجزی از ۶۹۴فرعی از پلاک ۳۳-اصلی واقع درفین کوچک بخش۲ کاشان(مالکیت رسمی)

۳۳)رای شماره۱۳۹۸۶۰۳۰۲۰۳۴۰۱۳۹۵۵ هیأت اول. عباس نوروزخانی فرزند نصرت اله بشماره شناسنامه ۱۳۳۳ صادره از کاشان بشماره ملی ۰۴۵۱۷۱۷۶۴۳- سه دانگ ازششدانگ یکقطعه زمین محصور مشتمل براعیان بمساحت ۲۷۵/۴۰ مترمربع بشماره ۱۱۹۷۷ فرعی مجزی از ۶۹۴ فرعی از پلاک ۳۳-اصلی واقع درفین کوچک بخش۲ کاشان(مالکیت رسمی)

۳۴)رای شماره۱۳۹۷۶۰۳۰۲۰۳۴۰۱۴۲۱۸ هیأت اول. مرتضی افتخاری فرزند حسین بشماره شناسنامه ۹ صادره از کاشان بشماره ملی ۱۲۶۲۹۶۵۰۹۸- دو دانگ و دو هشتم دانگ ازششدانگ یکباغچه و ساختمان بمساحت ۳۷۵/۵۰ مترمربع بشماره ۱۲۰۰۰ فرعی مجزی از ۹۸۳۹ فرعی از پلاک ۳۳-اصلی واقع درفین کوچک بخش۲ کاشان(مالکیت رسمی)

۳۵)رای شماره۱۳۹۷۶۰۳۰۲۰۳۴۰۱۴۲۱۹ هیأت اول. مریم افتخاری فرزند حسین بشماره شناسنامه ۳۹ صادره از کاشان بشماره ملی ۱۲۶۲۹۹۷۳۰۵- یک دانگ و هفت هشتم دانگ ازششدانگ یکباغچه و ساختمان بمساحت ۳۷۵/۵۰ مترمربع بشماره ۱۲۰۰۰ فرعی مجزی از ۹۸۳۹ فرعی از پلاک ۳۳-اصلی واقع درفین کوچک بخش۲ کاشان(مالکیت رسمی)

۳۶)رای شماره۱۳۹۷۶۰۳۰۲۰۳۴۰۱۴۲۲۰ هیأت اول. فاطمه افتخاری فرزند حسین بشماره شناسنامه ۱۲۷ صادره از کاشان بشماره ملی ۱۲۶۲۸۸۶۲۳۶- یک دانگ و هفت هشتم دانگ ازششدانگ یکباغچه و ساختمان بمساحت ۳۷۵/۵۰ مترمربع بشماره ۱۲۰۰۰ فرعی مجزی از ۹۸۳۹ فرعی از پلاک ۳۳-اصلی واقع درفین کوچک بخش۲ کاشان(مالکیت رسمی)

۳۷)رای شماره۱۳۹۸۶۰۳۰۲۰۳۴۰۱۳۹۵۳ هیأت اول. حبیب اله قربانی فینی فرزند سیف اله بشماره شناسنامه - صادره از کاشان بشماره ملی ۱۲۵۰۲۳۷۸۱۵- ششدانگ بمساحت ۱۸۷/۴۵ مترمربع بشماره ۱۲۰۰۱ فرعی مجزی از ۳۱۹ فرعی از پلاک ۳۳-اصلی واقع درفین کوچک بخش۲ کاشان(مالکیت رسمی)

۳۸)رای شماره۱۳۹۸۶۰۳۰۲۰۳۴۰۱۴۵۹۵ هیأت اول. بهاره رئیسی فرزند اکبر بشماره شناسنامه -صادره از کاشان بشماره ملی ۱۲۵۰۱۵۰۰۰۰- ششدانگ یک چهاردیواری محصور مشتمل براعیان بمساحت ۱۹۷/۲۰ مترمربع بشماره ۱۲۰۰۲ فرعی مجزی از ۱۶ فرعی از پلاک ۳۳-اصلی واقع در فین کوچک بخش ۲ کاشان(مالکیت رسمی)

۳۹)رای شماره۱۳۹۸۶۰۳۰۲۰۳۴۰۱۲۹۸۸ هیأت دوم. مهدی انصاری فرزند فخراله بشماره شناسنامه ۷۷۳۸ صادره از تهران بشماره ملی ۰۰۶۷۳۷۵۷۳۱- ششدانگ رمین محصور مشتمل برساختمان بمساحت ۱۲۶/۱۰ مترمربع بشماره ۷۷۲۵ فرعی مجزی از ۱۵۶۰ فرعی از پلاک ۳۴-اصلی واقع درفین بزرگ بخش۲ کاشان(خریداری مع الواسطه از اصغر نوروزی)

۴۰) رای شماره ۱۳۹۸۶۰۳۰۲۰۳۴۰۱۳۶۳۲ هیأت اول. مرتضی اخوان فینی فرزند علی اکبر بشماره شناسنامه ۷۲ صادره از کاشان بشماره ملی ۱۲۶۳۵۵۹۰۴۲- ششدانگ یکبابخانه بمساحت ۱۷۲/۳۰ مترمربع بشماره ۷۷۲۹ فرعی مجزی از ۷۲۰۹ فرعی از پلاک ۳۴-اصلی واقع در فین بزرگ بخش۲ کاشان (مالکیت رسمی)

۴۱) رای شماره ۱۳۹۸۶۰۳۰۲۰۳۴۰۱۴۲۱۷ هیأت اول. مجتبی اکبری نیا فرزند رحمت اله بشماره شناسنامه ۱۳۹۷ صادره از تهران بشماره ملی ۱۲۶۲۳۷۲۵۹۳- ششدانگ یکبابخانه بمساحت ۲۵۸/۶۰ مترمربع بشماره ۷۷۳۵ فرعی مجزی از ۴۵۳ فرعی از پلاک ۳۴- اصلی واقع در فین بزرگ بخش۲ کاشان (مالکیت رسمی)

۴۲)رای شماره ۱۳۹۸۶۰۳۰۲۰۳۴۰۱۴۰۱۷ هیأت اول.احمد اشرفی تبار فرزند علی اکبر بشماره شناسنامه ۲۱ صادره از کاشان بشماره ملی ۱۲۶۲۸۴۲۴۶۸- ششدانگ یکباب پارکینگ محصور بمساحت ۱۵۴/۷۵ مترمربع بشماره ۷۷۳۶ فرعی مجزی از ۷۶۰ فرعی از پلاک ۳۴-اصلی واقع در فین بزرگ بخش ۲ کاشان (مالکیت رسمی)

۴۳) رای شماره ۱۳۹۸۶۰۳۰۲۰۳۴۰۱۴۰۱۲ هیأت اول. ربابه صمدی فرزند عباس بشماره شناسنامه ۱ صادره از دلیجان بشماره ملی ۰۵۷۹۸۳۴۷۲۷- ششدانگ زمین محصور مشتمل بر ساختمان بمساحت ۳۲۵/۸۲ مترمربع بشماره ۷۷۴۸ فرعی مجزی از ۴۸ فرعی از پلاک ۳۴-اصلی واقع در فین بزرگ بخش۲ کاشان (مالکیت رسمی)

۴۴) رای شماره ۱۳۹۸۶۰۳۰۲۰۳۴۰۱۳۸۰۶ هیأت دوم. فرزانه ریاضیان فینی فرزند حسین آقا بشماره شناسنامه ۱۲۶۳ صادره از کاشان بشماره ملی ۱۲۶۱۷۶۶۹۳۸- سه دانگ از ششدانگ یکبابخانه بمساحت ۳۴۱ مترمربع بشماره ۷۷۴۹ فرعی مجزی از ۶۵۷۳فرعی از پلاک ۳۴- اصلی واقع درفین بزرگ بخش۲ کاشان (خریداری از سیدمحسن ومهدی امیری)

۴۵) رای شماره ۱۳۹۸۶۰۳۰۲۰۳۴۰۱۳۸۰۵هیأت دوم. اسماعیل حسام فرزندعلی بشماره شناسنامه ۵۹۴۶صادره ازتهران بشماره ملی ۰۰۵۱۳۵۸۷۳۵- سه دانگ از ششدانگ یکبابخانه بمساحت ۳۴۱ مترمربع بشماره ۷۷۴۹ فرعی مجزی از ۶۵۷۳فرعی از پلاک ۳۴-اصلی واقع در فین بزرگ بخش۲ کاشان (خریداری از سید محسن و مهدی امیری)

۴۶) رای شماره ۱۳۹۸۶۰۳۰۲۰۳۴۰۱۳۹۵۷ هیأت اول. سید جواد حسینی فرزند سید آقابشماره شناسنامه ۲۹ صادره از کاشان بشماره ملی ۱۱۲۶۲۸۴۷۱۶۸- ششدانگ یکبابخانه بمساحت ۲۳۴/۰۵ مترمربع بشماره ۱۹۷۸ فرعی مجزی از ۱۱۵ فرعی از پلاک ۴۰- اصلی واقع در حسن آباد بخش۲ کاشان (مالکیت رسمی)

۴۷)رای شماره ۱۳۹۸۶۰۳۰۲۰۳۴۰۰۴۷۵۲ هیأت اول . مهدی سلمانی لتحری فرزند علی عباس بشماره شناسنامه ۱۷ صادره از کاشان بشماره ملی ۱۲۶۳۰۳۳۶۶۰- سه دانگ از ششدانگ یکبابخانه بمساحت ۱۴۸/۲۰ مترمربع بشماره ۶۷۱۰فرعی مجزی از ۳۰۱فرعی از پلاک ۴۵-اصلی واقع در لتحر بخش۲ کاشان (مالکیت مشاعی)

۴۸)رای شماره ۱۳۹۸۶۰۳۰۲۰۳۴۰۰۴۷۵۳ هیأت اول. معصومه نامدار لتحری فرزند رضا بشماره شناسنامه - صادره از کاشان بشماره ملی ۱۲۵۰۱۱۷۱۳۵ - سه دانگ از ششدانگ یکبابخانه بمساحت ۱۴۸/۲۰ مترمربع بشماره ۶۷۱۰ فرعی مجزی از ۳۰۱فرعی از پلاک ۴۵-اصلی واقع در لتحر بخش۲ کاشان (مالکیت مشاعی)

۴۹)رای شماره ۱۳۹۸۶۰۳۰۲۰۳۴۰۱۵۵۱۱ هیأت اول . مهدی قربانی درب عمله فرزند اکبر بشماره شناسنامه ۱۹۷۰ صادره از کاشان بشماره ملی ۱۲۶۱۰۴۶۱۹۶ - ششدانگ یکباب ساختمان بمساحت ۱۷۰/۴۷ مترمربع بشماره ۶۹۶۴فرعی مجزی از ۳۱۴فرعی از پلاک ۴۵-اصلی واقع در لتحر بخش۲ کاشان (خریداری از اکبر درب عمله)

۵۰)رای شماره ۱۳۹۸۶۰۳۰۲۰۳۴۰۱۲۶۸۰ هیأت دوم. سیدعباس علوی زاده قمصری فرزند سیدموسی بشماره شناسنامه ۳۶۹۵ صادره از کاشان بشماره ملی ۱۲۶۰۸۳۴۰۱۸ - سه دانگ از ششدانگ یکبابخانه بمساحت ۱۱۲/۲۱ مترمربع بشماره ۷۲۵۰ از ۶۱۲۴فرعی از پلاک ۴۵- اصلی واقع در لتحر بخش۲ کاشان (خریداری مع الواسطه از محمدرضا زینلیان)

۵۱)رای شماره ۱۳۹۸۶۰۳۰۲۰۳۴۰۱۲۶۸۱ هیأت دوم . معصومه رمضان زاده فرزند ماشااله بشماره شناسنامه ۱۸ صادره از کاشان بشماره ملی ۱۲۶۲۹۳۷۴۴۲ - سه دانگ ازششدانگ یکبابخانه بمساحت ۱۱۲/۲۱ مترمربع بشماره ۷۲۵۰فرعی مجزی از ۶۱۲۴فرعی از پلاک ۴۵-اصلی واقع در لتحر بخش۲ کاشان (خریداری مع الواسطه از محمدرضا زینلیان)

۵۲)رای شماره ۱۳۹۸۶۰۳۰۲۰۳۴۰۱۳۶۲۷ هیأت اول . آرزو جعفرزاده لتحری فرزند محمد بشماره شناسنامه ۳۱۰۲ صادره از کاشان بشماره ملی ۱۲۶۱۰۵۲۲۴۳ - ششدانگ یکبابخانه بمساحت ۱۵۴/۱۰ مترمربع بشماره ۷۳۱۸ فرعی مجزی از ۴۵۰ فرعی از پلاک ۴۵-اصلی واقع در لتحر بخش۲ کاشان (مالکیت مشاعی)

۵۳)رای شماره ۱۳۹۸۶۰۳۰۲۰۳۴۰۱۳۹۵۲ هیأت اول . احمد واردی قمصری فرزند حسین بشماره شناسنامه ۳۶۵۲ صادره از کاشان بشماره ملی ۱۲۶۰۸۳۳۵۸۵ -ششدانگ یکباب ساختمان مشتمل برمغازه بمساحت ۳۴/۴۰ مترمربع بشماره ۷۳۱۹ فرعی مجزی از ۴۳۳۵ فرعی از پلاک ۴۵-اصلی واقع در لتحر بخش۲ کاشان (مالکیت مشاعی)

۵۴)رای شماره ۱۳۹۸۶۰۳۰۲۰۳۴۰۱۳۳۹۳ هیأت دوم . علی رسپینا فرزند عباسعلی بشماره شناسنامه ۱۱۲ صادره از کاشان بشماره ملی ۱۲۶۳۰۳۴۶۱۶ -سه دانگ ازششدانگ یکباب خانه بمساحت ۳۱۲/۸۷ مترمربع بشماره ۷۳۲۰ فرعی مجزی از ۱۳۲۴ فرعی از پلاک ۴۵-اصلی واقع در لتحر بخش۲ کاشان (خریداری مع الواسطه از ورثه عباسعلی رسپینا)

۵۵)رای شماره ۱۳۹۸۶۰۳۰۲۰۳۴۰۱۳۳۹۴ هیأت دوم . زینب قصابی فرزند ماشااله بشماره شناسنامه - صادره از کاشان بشماره ملی ۱۲۵۰۲۱۹۴۶۹ -سه دانگ ازششدانگ یکباب خانه بمساحت ۳۱۲/۸۷ مترمربع بشماره ۷۳۲۰ فرعی مجزی از ۱۳۲۴ فرعی از پلاک ۴۵-اصلی واقع در لتحر بخش۲ کاشان (خریداری مع الواسطه از ورثه عباسعلی رسپینا)

۵۶)رای شماره ۱۳۹۸۶۰۳۰۲۰۳۴۰۱۳۰۳۶ هیأت دوم . فاطمه شعبانی زاده لتحری فرزند غلامرضا بشماره شناسنامه - صادره از کاشان بشماره ملی ۱۲۵۰۰۵۴۷۰۲ -ششدانگ یکباب خانه بمساحت ۸۵/۸۰ مترمربع بشماره ۷۳۲۱ فرعی مجزی از ۴۵۰ فرعی از پلاک ۴۵-اصلی واقع در لتحر بخش۲ کاشان (خریداری مع الواسطه از وراث فاطمه آبسته)

۵۷)رای شماره ۱۳۹۸۶۰۳۰۲۰۳۴۰۱۴۴۱۴ هیأت اول . قاسم توتستانی فرزند ماشااله بشماره شناسنامه ۶ صادره از کاشان بشماره ملی ۱۲۶۲۹۷۲۱۹۱ - ششدانگ یکبابخانه بمساحت ۴۳/۳۰ مترمربع بشماره ۷۳۲۲ فرعی مجزی از ۳۶۸و ۵۶۱۰ فرعی از پلاک ۴۵- اصلی واقع در لتحر بخش ۲ کاشان (مالکیت رسمی)

۵۸)رای شماره ۱۳۹۸۶۰۳۰۲۰۳۴۰۱۳۲۷۳ هیأت دوم . جعفر قاسم زاده سمنانی فرزند قاسم بشماره شناسنامه ۴۹۳ صادره از کاشان بشماره ملی ۱۲۶۲۲۷۵۵۶۳ - ششدانگ یکبابخانه بمساحت ۱۳۵/۴۰ مترمربع بشماره ۷۳۲۳ فرعی مجزی از ۲۸۱۱ فرعی از پلاک ۴۵-اصلی واقع در لتحر بخش۲ کاشان (خریداری از رحمت اله و علی رمضانی و غیره)

۵۹)رای شماره ۱۳۹۸۶۰۳۰۲۰۳۴۰۱۴۵۹۴ هیأت اول . محمد شاطری لتحری فرزند رمضان بشماره شناسنامه ۲۹ صادره از کاشان بشماره ملی ۱۲۶۲۹۱۸۲۵۱ - ششدانگ قطعه زمین محصور مشتمل بر اعیان بمساحت ۱۰۸/۱۰ مترمربع بشماره ۷۳۳۴ از ۱۳۵۲ فرعی از پلاک ۴۵-اصلی واقع در لتحر بخش۲ کاشان (مالکیت رسمی)

۶۰) رای شماره ۱۳۹۸۶۰۳۰۲۰۳۴۰۰۶۸۴۹ هیأت اول. نرگس کافی زاده فرزند محمود بشماره شناسنامه ۴۰۷ صادره از کاشان به شماره ملی ۱۲۶۱۸۰۴۴۴۹- سه دانگ ازششدانگ انباری قسمتی ازیکبابخانه بمساحت ۳۷/۶۰ مترمربع بشماره۱۵۰۸۵ از ۳۴۷۲ فرعی ازپلاک ۴۹- اصلی واقع درصفی آباد بخش۲ کاشان (خریداری از حبیب اله خداوردیان)

۶۱) رای شماره ۱۳۹۸۶۰۳۰۲۰۳۴۰۰۶۸۵۱ هیأت اول. اصغر معتمدی نژاد فرزند محمد بشماره ش

اخبار اصفهان

ISFAHAN NEWS ۰۸

کسب و کار

پنجشنبه ۲۲ اسفند ۱۳۹۸ | شماره ۴۶۲

www.esfahan-news.com

اولین روزنامه اقتصادی دو زبانه استان اصفهان

صاحب امتیاز و مدیر مسئول: رضا محزونیه

سر دبیر: مرضیه ربیعی

دفتر اصفهان: میدان احمدآباد، ابتدای خیابان شهیدمفتح (بهرام) ساختمان حورا

تلفن: ۳۲۲۷۴۵۰۰-۰۳۱

روابط‌عمومی: تلفن: ۳۲۲۷۴۷۵۴-۰۳۱ فاکس: ۳۲۲۷۴۵۱۴-۰۳۱

سازمان آگهی‌های اصفهان: ۳۲۲۷۴۵۱۸-۳۲۲۷۴۵۱۷ ۳۲۲۷۴۵۱۲-۳۲۲۷۴۵۰۶-۰۳۱

فاکس بازرگانی اصفهان: ۳۲۲۷۴۵۱۱-۳۲۲۷۴۵۰۷-۰۳۱

چاپ: گلریز

امور مشترکین اصفهان: ۳۲۲۷۴۵۰۸-۰۳۱

مچ بندی برای پیشگیری از گسترش ویروس کرونا

یک استارت‌آپ، نوعی مچ بند ابداع کرده که از تماس دست کاربر با صورت پیشگیری می کند.

یکی از راه های مهم پیشگیری از ابتلا به کروناویروس، خودداری از لمس کردن صورت است، زیرا با لمس کردن صورت توسط دست های آلوده، ویروس به غشا های مخاطی منتقل می شود و فرد را بیمار می کند.

به گزارش تک کرانچ، یک استارت‌آپ موسوم به "اسلایتلی روبوت" (Slightly Robot)، مچ بندی ابداع کرده که می تواند از تماس های مضر دست با صورت پیشگیری کند.

اسلایتلی روبوت، در اصل این مچ بند را برای کمک به افرادی ساخته بود که به "اختلال موکنی" (Trichotillomania) دچار هستند، اما این استارت‌آپ به تازگی مچ بند خود را دوباره طراحی کرده است. این مچ بند موسوم به "ایموتاچ" (Immutouch) طوری طراحی شده که اگر کاربر صورت خود را لمس کند، با لرزش به او هشدار می دهد. کاربر می تواند این مچ بند را طوری تنظیم کند که اگر خواست به صورت یا چشم خود دست بزند، به او هشدار دهد.

ایموتاچ، یک اپلیکیشن همراه دارد که به کاربر در ردیابی روند پیشرفت خود و دوری از آلودگی کمک می کند.

هدف از ابداع این مچ بند، نشان دادن واکنش نسبت به لمس کردن صورت است تا مغز بتواند بازخورد منفی را نسبت به این کار دریافت کند و تمایل به لمس کردن صورت را کاهش دهد.

اخبار اصفهان ISFAHAN NEWS

گزارش

اکوسیستم

«کاگنوتک»؛ فضایی برای استقرار استارت‌آپ‌ها

مغز انسان دنیای پیچیده و ناشناخته‌ای است. با وجود پیشرفت‌های بسیار فناوری هنوز هم اسرار زیادی از مغز را نمی‌دانیم. پس تحقیقات در این حوزه با سرعت در حال پیشروی است.

اما استارت‌آپ‌ها و کسب و کارهای نوپا با خلاقیت و ایده‌های خود می‌توانند سرعت تحقیقات در این حوزه را افزایش دهند و با معرفی محصولات نوآورانه خود به شناخت و کشف این اسرار کمک کنند.

شتابدهنده‌ها یکی از بازیگران زیست بوم فناوری و نوآوری هستند که با حمایت از استارت‌آپ‌ها به آنها بال می‌دهند تا در آسمان این زیست بوم اوج بگیرند. در حوزه علوم و فناوری‌های شناختی تا کنون شتابدهنده‌ای فعال نبود اما هفته گذشته نخستین شتابدهنده این حوزه با حضور سورنا ستاری معاون علمی و فناوری رییس جمهوری افتتاح شد.

«کاگنوتک» عنوان این شتابدهنده پیشگام در حوزه علوم شناختی و اعصاب است. شتابدهنده‌ای که فضایی برای استقرار استارت‌آپ‌ها فراهم کرده است تا با حضور منتورها ایده خود را سریع‌تر به محصول تبدیل کنند. در این زیست بوم مسائل روز جامعه با نگاهی موشکافانه و با توجه به حوزه علوم شناختی مورد بررسی قرار می گیرد و برای آن محصولی فناورانه طراحی می‌شود.

این شتابدهنده به تجهیزات روز ارزیابی و ثبت کارکردهای مغزی و تحریک الکتریکی و مغناطیسی مغز مجهز است و استارت‌آپ‌ها برای فعالیت خود می‌توانند از آنها استفاده کنند. همچنین حضور متخصصان و درمانگران برجسته یکی دیگر از ویژگی‌های آن است که به عنوان مشاور در این مکان حضور دارند.

برگزاری کارگاه‌هایی در حوزه علوم شناختی و کارآفرینی مزیت دیگر حضور در این زیست بوم است که کار کردن روی ایده را برای استارت‌آپ‌ها تسهیل می کند. همچنین با وجود فضای کار اشتراکی مسیر رشد ایده‌ها تسهیل می‌شود.

این شتابدهنده با حمایت ستاد توسعه علوم و فناوری‌های شناختی معاونت علمی و فناوری راه اندازی شده است و در حال حاضر نیز چندین استارت‌آپ در حوزه‌هایی مانند اتیسم و آلزایمر در حال توسعه ایده خود هستند. اتیسم که نوعی اختلال رشدی محسوب می‌شود تا کنون محققان بسیاری را در دنیا درگیر خود کرده است. شاید این استارت‌آپ‌ها با فعالیت و ایده خود به مبتلایان به این بیماری کمک کنند.

این شتابدهنده تیم‌ها و استارت‌آپ‌های برگزیده در یک دوره پیش شتابدهی شرکت می کنند و آموزش می‌بینند تا آماده ورود به برنامه‌های سرمایه گذاری شوند. پس از آن طرح کسب و کار آنها برای سرمایه گذار ارائه می‌شود و در مسیر توسعه بازار محصول خود قرار می گیرند.

پس از ورشکستگی هم امیدتان را از دست ندهید؛

کسب و کار روی خط بحران

بحران رویدادی است که به صورت ناگهانی رخ می‌دهد و باعث می‌شود که برای فرد، گروه و یا یک جامعه شرایط خطرناکی به وجود آید. معمولا این شرایط خطرناک ناپایدار است و در بازه زمانی مشخصی از بین رفته و یا بسیار کم می‌شود. این بازار زمانی می تواند یک ثانیه یا چند دهه باشد. برای از بین بردن بحران نیاز به برنامه و اقدامات مهم و فوری است که در غالب فعالیت‌های مدیریت بحران بیان می‌شود.

اخبار اصفهان ISFAHAN NEWS

یادداشت

اقتصاد آنلاین

شما، به عنوان یک کارآفرین، به خوبی از فراز و نشیب های کسب و کاری که شروع کرده اید، آگاهی دارید. روزی دنیایی از موقعیت های مختلف سر راهتان قرار می گیرد، روز بعد باید کوله بارتان را جمع کنید و کسب و کارتان را ببیند و به سراغ کار دیگری بروید. این واقعیتی تلخ است که خیلی از کارآفرینان، پس از ورشکست شدن و مواجه شدن با شرایط بحرانی با آن، رو به رو می شوند. در این مقاله می خواهیم به روش هایی اشاره کنیم که اگر، خدای نکرده، در این شرایط بحران زده و رکود که بر کشور حاکم است ورشکست شدید و کسب و کارتان به نتیجه نرسید، بتوانید به کمک آنها مثبت گرایی خود را حفظ کنید.

■ **استراتژی را به کار بگیرید که به خوبی در مورد آن فکر کرده اید**

هدف گذاری واقع گرایانه و با قاعده می تواند نقش زیادی در رفع مشکلاتتان داشته باشد. عدم داشتن برنامه باعث ناامیدی و ناتوانی تان خواهدشد. با احساس شک و تردید خود مبارزه کنید، از جا برخیزید، گرد ناامیدی را از خود بزدایید و دوباره به میدان کسب و کار باز گردید. نیازی نیست که خیلی سریع این کار را انجام دهید، اما اگر برای خود موعد مقرری تعیین یا استراتژی جدیدی تدوین نکنید، ممکن است جاه طلبی خود را در زمینه کسب و کار از دست بدهید و به طول کلی ناامید شوید. فهرستی از اهدافی تهیه کنید که می خواهید به آنها دست یابید. روی اهداف هوشمندانه تان تمرکز کنید، نه اهداف مبهمی که فقط روحیه تان را از بین می برند. به محض آن که برای خود اهداف روزانه یا هفتگی مشخص کنید، احساس مثبت گرایی در وجودتان شعله ور شده و انگیزه و اشتیاق کافی برای تیک زدن جلوی تک تک اهداف فهرست تان را خواهید داشت.

هدف گذاری واقع گرایانه و با قاعده می تواند نقش زیادی در رفع مشکلاتتان داشته باشد. عدم داشتن برنامه باعث ناامیدی و ناتوانی تان خواهدشد

■ **بدانید که چه زمان برای جذب سرمایه گذار مناسب است**

اگر کارآفرینی ورشکسته هستید، احتمالا تا به حال شرایط مالی خود را سنجیده اید و به فکر جذب سرمایه گذار هستید. دیگر به این نتیجه رسیده اید که به تنهایی از پس مخارج و هزینه های کسب و کارتان بر نمی آیید و ایده جذب شریک مالی برایتان جذابیت بیشتری پیدا کرده است. اما قبل از اینکه برای جذب سرمایه گذار عجله کنید، باید از خودتان سوالاتی بپرسید که «دلیل جذب سرمایه گذار» مهم ترین آن است. اگر در مورد زمان مناسب این کار به خوبی اطلاعات داشته باشید، کارهای تان خیلی زود به روال سابق باز می گردد و می توانید به اهدافی که برای خود مشخص کرده اید، برسید.

■ **درس بگیرید**

اگر هر بار که کارآفرینی شکست می خورد، بدون پرسیدن هیچ سوالی یا درس گرفتن از اشتباهش تسلیم می شد، چه اتفاقی می افتاد؟ آن وقت دیگر نه فیس بوکی در کار بود، نه SpaceXای و نه حتی کامپیوتری. همیشه می توان از کسب و کار و اشتباهات خود درس گرفت. این نخستین چیزی است که یک کارآفرین باید به خاطر بسپارد. شاید پذیرش اشتباهاتتان کار سختی باشد؛ به خصوص وقتی که این اشتباهاتتان کار سختی باشد؛ به خصوص وقتی که این اشتباهات به ورشکستگی تان منجر شده باشد.

اما باز هم درس گرفتن از اشتباهات مهلک خود به اندازه لذت بردن از پیروزی هایتان ضروری است و می تواند تفاوت بزرگی در کسب و کارتان ایجاد کند. هر زمانی که دچار شکست (چه کوچک، چه بزرگ) شدید، مطمئن شوید که زمانی را در نظر می گیرید و در مورد دلایل شکست و درس هایی که می توان از آن گرفت، به خوبی فکر می کنید. هیچ گاه فرصتی را برای یادگیری نکاتی در مورد زندگی، مردم، کسب و کار و خودتان از دست ندهید. به بررسی و تحلیل شکستتان بپردازید. اگر رویکردی بی طرفانه در پیش بگیرید، بهتر خواهید توانست دلیل اصلی شکست را دریابید.

■ **با اطرافیان و دوستانتان در تماس باشید**

شاید تماس گرفتن با دوستان و درخواست کمک کردن کمی سخت باشد، به ویژه زمانی که در مورد شکستتان احساس شرمندگی می کنید. یکی از اولین مسائلی که در هنگام ورشکستگی باید بدانید این است که نباید از درخواست کمک خجالت بکشید. همه کارآفرینان با فراز و نشیب های زندگی رو به رو می شوند. متاسفانه این بار هم نوبت شما شده است.

هنوز نتوانسته اید شبکه ای از دوستان و آشنایان برای خود فراهم کنید؟ به همایش های مختلفی بروید که در آنها شانس شبکه سازی و ارتباط برقرار کردن وجود دارد. این همایش ها فرصتی استثنایی در اختیار شما قرار می دهد تا هم چیزهای جدیدی بیاموزید و هم با کارآفرینان دیگری آشنا شوید که می توانند در هنگام نیاز کمک زیادی به شما بکنند.

به نحوه تعامل دیگران دقت کنید: چه می گویند؟ در مورد چه چیزهایی صحبت می کنند و به چه چیزهایی علاقه دارند؟ درس های زیادی از این همایش ها و گردهمایی ها می توانید بگیرید.

هر زمانی که دچار شکست (چه کوچک، چه بزرگ) شدید، مطمئن شوید که زمانی را در نظر می گیرید و در مورد دلایل شکست و درس هایی که می توان از آن گرفت، به خوبی فکر می کنید

■ **بهترین کارها برای نجات کسب و کار در شرایط بحرانی و رکود اقتصادی**

- تا جای ممکن نقدی کار نمایید و یا بازه زمانی بازپس گیری وجه خود را بسیار کوتاه نمایید

- وام نگیرید و برای خود بدهی ایجاد نکنید.

- قرض ندهید، زیرا احتمال سوخت شدن، پول شما بالا است.

- با مشتری کنونی خود ارتباط موثر و بهتری برقرار سازید و سعی نمایید که برخورد خود را بهتر نمایید. حفظ مشتری کنونی در این دوران بسیار با اهمیت است.

- به دنبال مدیریت هزینه باشید، باید مراکز هزینه در کسب‌وکار خود را پیدا نموده و جاهایی که پول از آن نشت می‌نماید را ترمیم نمایید. منظورمان خصیص بودن نیست، منظور درست مصرف نمودن منابع است.

- در گرفتن اسناد و مدارک در خصوص تضمین پرداخت وجه و یا فروش کالا سخت‌گیرانه‌تر عمل نمایید.

- برای کارکنان سازمان در خصوص شرایط بحرانی موجود در کشور، بازار و سازمان خود صحبت نمایید اما نباید آنان را ناامید سازید.

- دوران بحران، دوران بریزوبپاش نیست.

- در زمان بحران اقتصاد و مالی، سعی کنید تا جای ممکن، سازمان را کوچک نگه دارید و دست به استخدام‌های غیرضروری نزنید. اصطلاحا به دنبال امپراتوری سازی نباشید. برای یک مدیر نادان، تعداد پرسنل، نشان قدرت است

- به نیروی انسانی نزدیک شده و با آنان صمیمی‌تر شوید.

- عادت مشتریان برای خرید تغییر مینماید. زیرا بخش بیشتری از بودجه خود را صرف کالاهای اساسی و مهمتر نموده و کمتر به خرید محصولات تزئینی و یا غیر ضروری تمایل دارند. باید خود را با این تغییر تطبیق دهید.

- عناصر آمیخته بازاریابی خود را مجددا بررسی نمایید. آنها را با شرایط بازار به روز رسانی نمایید.

- محصولات ضعیف را از خط تولید خارج نمایید. در دوران بحران اقتصادی مصرف کنندگان تمایل به استفاده از کالاهای بادوام دارند.

- قیمت گذاری بسیار حساس میگردد. اگر در زمان بحران، قیمتها تغییر دهید، بعد از برطرف شدن بحران با تغییر مجدد قیمت، ممکن است با مقاومت بازار روبرو شوید.

تیتر یک

دغدغه مردم اصفهان و وعده مسئولان برای رفع کمبود کالاهای پیشگیری از کرونا:

قفسه هایی که هنوز خالیست

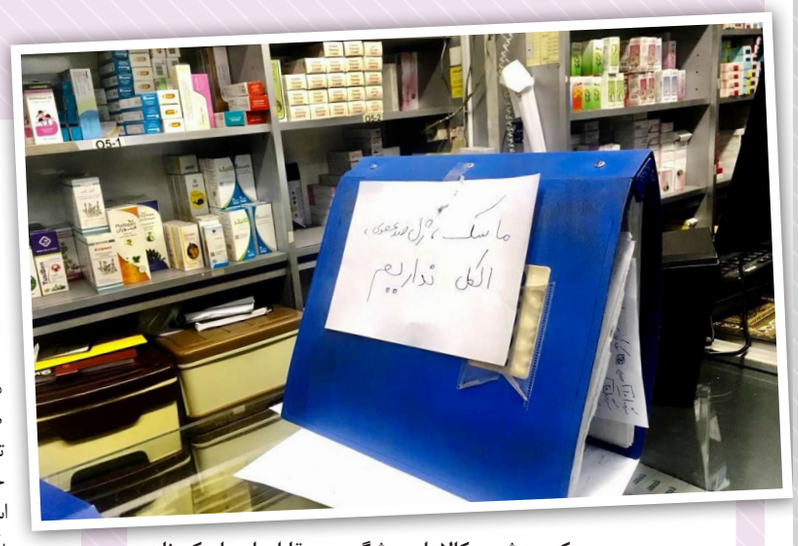

گزارش

ایرنا

کمبود شدید کالاهای پیشگیری و مقابله با بیمای کرونا در اصفهان از سه هفته گذشته، دغدغه بسیاری بین مردم این استان ایجاد کرده است اما مسئولان نیز با اشاره به تلاش‌های انجام شده جهت افزایش تولید اقلام مذکور برای رفع این مشکل وعده دادند.

کالاهایی مانند ماسک پزشکی و مواد و ژل ضد عفونی کننده از حدود سه هفته گذشته و پس از شیوع ویروس کرونا در کشور در بسیاری از مناطق از جمعیت شهرهای بزرگ و کلانشهرها با توجه به تقاضای زیاد مردم، کمیاب و حتی نایاب شد و اصفهان هم از این مشکل، بی نصیب نماند.

غرفه های مربوط به ماسک، مواد ضد عفونی کننده و الکل در مدت زمان کوتاهی در بسیاری از فروشگاه ها و داروخانه ها، خالی شد و پس از آن، مردم برای یافتن این اقلام به هر دری می زدند اما همواره با این پاسخ از سوی فروشندگان مواجه می شدند که "هیچ نداریم"، "سوال نفرمایید" و "ماسک و مواد ضد عفونی کننده موجود نیست".

از طرف دیگر، آموزش ها و توصیه های بسیاری از طریق رسانه ها، رادیو و تلویزیون و شبکه های اجتماعی مبنی بر اقدام های پیشگیرانه برای مبتلا نشدن به بیمای کرونا منتشر می شود که بسیاری از مردم بیشتر از همه به بخش ضد عفونی کردن و استفاده از ماسک هنگام خروج از منزل توجه می کنند و خواهان خرید موادی برای رعایت این قبیل توصیه ها هستند.

یکی از شهروندان اصفهانی که ۲ کودک هفت و چهار ساله دارد گفت که به دلیل واهمه از مبتلا شدن خانواده اش به ویروس کرونا، به طور مداوم، فضای خانه، دستگیره های در و سطوح مختلف را با الکل ۷۰ درصد یا ماده تهیه شده با وایتکس، ضد عفونی می کند. این مادر جوان با بیان اینکه همسرش، کارگر یکی از واحدهای تولیدی اصفهان است، افزود: یکی از دغدغه های من، رفت و آمد همسرم به بیرون از خانه و محل کار است به همین دلیل میزان مصرف مواد ضد عفونی در خانه ما زیاد است اما از طرفی به سختی این مواد را می توانم پیدا کنم.

یکی دیگر از شهروندان که در دانشگاه اصفهان، شاغل است گفت که این روزها باید به محل کار بروم زیرا کار ما تعطیل نشده بلکه فقط کلاس های درس برگزار نمی شود.

وی با اشاره به درج آگهی هایی در برخی سایت های اینترنتی برای فروش ماسک، خاطرنشان کرد: در این تبلیغات، ماسک به چند برابر قیمت فروخته می شود و از طرفی نمی توانستم برای خرید و پرداخت پول به آنها، اطمینان کنم.

■ **تلاش برای افزایش تولید کالاهای مقابله با کرونا در اصفهان**

کمبود شدید کالاهای پیشگیری و مقابله با بیماری کرونا در اصفهان و از طرفی نیاز وافر بیمارستان ها به این اقلام با توجه به روند رو به رشد مبتلایان به ویروس کرونا در چند روز اخیر، مسئولان استان را بر آن داشت تا با برگزاری جلسه هایی با بخش های مختلف به برنامه ریزی برای افزایش تولید این کالاها بپردازند.

استاندار اصفهان، یازدهم اسفند امسال با اشاره به کمبود ماسک و برخی مواد ضدعفونی کننده مانند الکل، گفت: در همین راستا قرار شد با مدیران کارخانه های تولید کننده این اقلام در استانداری جلسه داشته باشیم.

عباس رضایی اظهار داشت: استانداری با تمام توان از این شرکت‌ها در راستای تامین اقلام مورد نیاز مردم در زمینه بهداشت و درمان حمایت خواهد کرد.

استاندار اصفهان افزود: بازرسانی از سوی سازمان صنعت، معدن و تجارت و دادستانی اصفهان در محل کارخانه های تولید کننده اقلام بهداشتی مانند ماسک و الکل حضور یافته و بر روند توزیع این اقلام به منظور قرار گرفتن در دست مصرف کننده واقعی نظارت کنند.

رضایی گفت: با کمال تاسف در زمانی که مردم به این اقلام نیاز جدی دارند و برای دریافت آن در مضیقه هستند و به داروخانه‌های مختلف مراجعه می کنند مشاهده شده تعداد اندکی از داروخانه‌ها برخی از این اقلام را با قیمت‌های چندین برابر به مردم می‌فروشند.

استاندار اصفهان همچنین دوازدهم اسفند با اشاره به مشکلات برخی خانواده‌ها در تامین اقلام بهداشتی، اظهار کرد: جلب همکاری و همراهی خیران به منظور تامین اقلام بهداشتی در قالب ایجاد کمیته خیران زیر مجموعه ستاد استانی مدیریت بیماری کرونا از تصمیم های این ستاد بود.

وی خاطر نشان کرد: همچنین با توجه به وجود برخی ظرفیت‌های درمانی در بهداری‌ها و مراکز درمانی غیر دانشگاهی مانند وزارت نیرو و وزارت نفت، جلب مشارکت این بخش‌ها در دستور کار قرار گرفت.

تعدادی دیگری از مسئولان نیز از هفته گذشته، خبر از برگزاری جلسه‌هایی با فعالان صنعتی استان برای تولید انبوه ماسک و مواد ضد عفونی کننده دادند و تاکید کردند که بزودی این اقلام بر اساس نیاز مردم در مرحله نخست در بین بیمارستان‌ها و مراکز درمانی و سپس در داروخانه‌ها و بخش خصوصی توزیع می‌شود.

از سال‌های قبل، سه واحد تولیدی در استان اصفهان در زمینه تولید ماسک پزشکی فعالیت داشتند اما به‌دلیل مشکلات مالی و تامین مواد اولیه، تولیدات آنها با مشکل مواجه شده بود که پس از شیوع ویروس کرونا و به‌منظور رفع نیاز کشور، با مساعدت صورت گرفته، این واحدها مجدد فعال شدند.