ISFAHAN NEWS
اخبار اصفهان
اولین روزنامه اقتصادی دوزبانه استان اصفهان
روزنامه اقتصادی استان اصفهان
دوشنبه | ۳۱ تیر ۱۳۹۸ | ۲۲ جولای ۲۰۱۹ | ۱۹ ذی القعده ۱۴۴۰ | سال اول | شماره ۲۷۹ | صفحه اول
قیمت ۱۰۰۰ تومان

چشم خیره بازارها به بازار ارز؛

بخریم یا نخریم؟

بخریم یا نخریم؟ این سئوالی است که این روزها اغلب متقاضیان کالا از اهل فن می‌پرسند.
رکود حاکم بر بازار ایران این روزها تعمیق بیشتری یافته است، بازار خودرو و مسکن خالی از مشتری است و بازارهای دیگر نیز وضعیت چنـــدان متفاوتی را دارا نیستند...

۷

بسترهای «تجاری سازی» تا چه حد در کشور فراهم است؟

خبرهای خوش اصفهان برای ثروت آفرینی از علم

معاون صنایع کوچک شرکت شهرک‌های صنعتی استان اصفهان: در زمینه حمایت از ایجاد و توسعه ایده و بازار فناوری، کمک به رفع مشکلات تجاری‌سازی نوآوری‌ها و رفع نیازهای متقاضیان فناوری با به‌روزرسانی مطالعه فراگیر، شناسایی و اولویت‌بندی خوشه‌های کسب‌وکار استان، اقداماتی اساسی شده است.

۲

اخبار اصفهان ISFAHAN NEWS
سرمقاله
محمدجواد سلطانی | خبرآنلاین

دستاورد دولت در سامان‌دهی وضعیت یارانه‌ها

قانـــون هدف‌منـــدی یارانه‌ها که در دوره ریاســـت جمهوری احمدی‌نژاد اجرایی شد، سنگ بنای کجـــی را در نظام پرداخت یارانه‌ها در کشور پدید آورد.
بر اساس این قانون، یارانه‌ها فقط به دهک‌های خاصی می‌بایست پرداخت شود و بخشـــی از پول حاصل از آزاد ســـازی قیمت‌ها برای توسعه اشـــتغال در کشور هزینه شـــود. اما دولت پرداخت یارانه‌ها به همه طبقات را آغاز کرد و حتی مجبور شـــد برای تامین مبلغ یارانه‌ها، از سایر ذخایر نیز اســـتفاده کند و در عمل قانون هدف‌منـــدی نه تنهـــا محرک اشتغال نشد، بلکه بخش بزرگی از درآمدهـــا را به پرداخت نقدی پول به اقشاری که نیازمند نبودند فراهم کرد و از ایـــن رو برخلاف عنوان قانون، قانونی غیرهدف‌مند شـــد و این رویه متاســـفانه در دولت‌های یازدهـــم و دوازدهم ادامه یافت. بـــا عنایت به تکلیف مصرح در بند «و»...

ادامه در صفحه ۲

درخواست افزایش قدرت خرید کارگران روی میز شورای عالی کار

عضو شورای عالی کار از ارائه درخواست افزایش قدرت خرید کارگران به شورای عالی کار از روش های غیر از افزایش مستقیم مزد خبر داد و گفت: تورم «مسکن» و «خوراکی‌ها و آشامیدنی‌ها» رشد فزاینده داشته است.
علی خدایی گفت: اخیراً درخواســـت جلســـه فوق العاده به شـــورای عالی کار با دو دســـتور کار ارائه شده اســـت که دســـتور کار نخست بررســـی راهکارهـــای افزایش قـــدرت خرید کارگران از روش‌های غیر از افزایش مســـتقیم مزد و درخواســـت دوم نیز پیگیـــری تصویب دستورالعمل تبصره یک ماده ۷ قانون کار است.
وی افزود: در حوزه افزایش قدرت خرید کارگران راهکارهای مختلف را...

۷

بازار طلا و سکه ۹۸/۴/۳۰ ساعت ۱۵:۰۵

قیمت سکه	قیمت فروش	قیمت قبلی
سکه طرح قدیم	۴,۱۴۴,۰۰۰	۴,۱۶۴,۰۰۰
سکه طرح جدید	۴,۲۲۵,۰۰۰	۴,۲۵۶,۰۰۰
نیم سکه	۲,۲۹۸,۰۰۰	۲,۲۲۸,۰۰۰
ربع سکه	۱,۴۴۹,۰۰۰	۱,۳۶۹,۰۰۰
سکه گرمی	۹۶۴۹,۰۰۰	۹۶۹,۰۰۰
یک مثقال طلای ۱۷ عیار	۱,۷۵۳,۰۰۰	۱,۷۸۸,۰۰۰
یک گرم طلای ۱۸ عیار	۴۰۳,۸۰۰	۴۱۲,۸۰۰
یک گرم طلای ۱۹ عیار	۴۴۲,۴۸۰	۴۴۲,۴۸۰
یک گرم طلای ۲۴ عیار	۵۳۸,۴۰۰	۵۵۰,۴۰۰

مساح خبر داد:

آماده‌سازی سامانه رزرو الکترونیکی اماکن استیجاری

رییس اداره گردشگری سازمان فرهنگی، اجتماعی و ورزشی شهرداری اصفهان با بیان اینکه حضور این اداره با هدف معرفی طرح ۲۰۲۰ در یازدهمین نمایشگاه گردشگری اصفهان شرکت کرد، گفت: در سامانه رزرو الکترونیکی اماکن استیجاری با اتصال کد ملی افراد به ثبت احوال، تعهد و اعتماد دوطرفه میان موجر و مستاجر گرفته می شود.

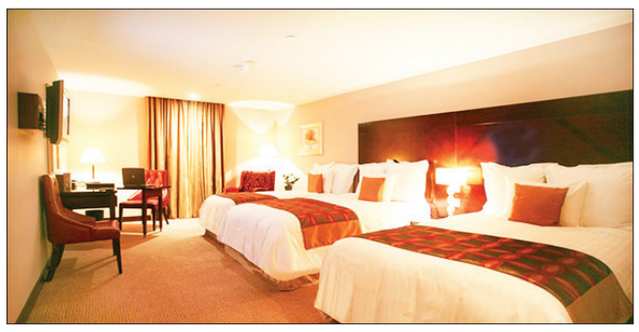

علیرضا مساح با بیان اینکه یکی از مشکلات موجود در گذشته، وجود تعداد بسیار زیادی از مکان هایی بود که به شکل غیر رسمی به مســـافران اجاره داده می‌شدند، اظهار کرد: موضوع وجود مکان های اجاره‌ای مختلف به غیر از هتل و یا مسافرخانه، امکان بالقوه ای اســـت که در همه جای دنیـــا اتفاق می افتد، برای نمونه در کشور آلمان حجمی از مســـافرها از مکان هایی به غیر از هتل ها و مسافرخانه ها استفاده می کنند اما در ایران این موضوع به صورت غیر رسمی اتفاق می افتاد و درنتیجه مشـــکلات زیادی به وجود می آمد.
وی ادامه داد: با توجه به مشکلاتی که در اثر فعالیت غیررسمی مکان‌های اجاره داده شده به مسافران اتفاق می افتاد شهرداری اصفهان تلاش کرد تا جلوی این کار را بگیرد، به این ترتیب برای نوروز امسال یک برنامه ریزی انجام داد تا همه این مکان ها یکپارچه شوند اما هنوز همه مکان ها را دربر نمی گرفت و همه موارد در آن لحاظ نمی‌شد چرا که فقط به زمان نوروز محدود می‌شد.
رییس اداره گردشگری سازمان فرهنگی، اجتماعی و ورزشـــی شـــهرداری اصفهان تصریح کرد: در ادامه، شـــهرداری اصفهان به این نتیجه رسید که با طراحی یک سامانهٔ اینترنتی بتواند فعالیت چنین مکان هایی را ساماندهی کند، به این ترتیب ایدهٔ ایجاد سامانه رزرو الکترونیکی اماکن استیجاری (Ereserving.com) در شـــهرداری به‌وجود آمد و برنامه ریزی شد که سازمان فنـــاوری اطلاعـــات شـــهرداری (فاوا) این زحمت را بر عهـــده بگیرد چـــرا که کاری تخصصی بـــود و ســـازمان فـــاوا با کمک بخش خصوصـــی که قبلا تجربه و ســـابقهٔ این کار را داشت ایجاد ســـامانه رزو ینگ را کلید زد.

■ معرفی طرح ۲۰۲۰ در نمایشـــگاه گردشگری

رییس اداره گردشگری سازمان فرهنگی، اجتماعی و ورزشی شـــهرداری با اشاره به حضور این اداره در یازدهمین نمایشـــگاه گردشـــگری اصفهان افزود: حضـــور ما در نمایشـــگاه به نوعی معرفی اصفهان و طرح ۲۰۲۰ به همه نقاط اصفهان و حتی خارج از این شهر بود و درحقیقت نمایشگاه شروعی بود تا بتوانیم طرح ۲۰۲۰ را معرفی کرده و آن را در کل کشور به نمایش بگذاریم.
مساح با اشاره به اقدامات اداره گردشگری ســـازمان فرهنگی، اجتماعی و ورزشـــی شهرداری اصفهان خاطرنشـــان کرد: ما در یازدهمین نمایشگاه گردشگری یک بانک ایده را آغاز کردیم و افرادی که مراجعه کرده و دارای ایـــده بودند جـــذب کردیم و ایده هایشان را ارزیابی کردیم تا در آینده بتوانیم با آنها در ارتباط باشیم و از طرف دیگر سعی کردیم تعـــدادی داوطلـــب در زمینه های اجرایی برنامه های ســـال ۲۰۲۰ را جذب کنیم که امیدواریم بتوانیـــم از کمک آنها در زمـــان اجرای برنامه هـــای طرح ۲۰۲۰ استفاده کنیم.

ما در یازدهمین نمایشگاه گردشگری یک بانک ایده را آغاز کردیم و افرادی که مراجعه کرده و دارای ایده بودند جذب کردیم و ایده هایشان را ارزیابی کردیم.

در شهر

مدیر منطقه ۱۵ شهرداری اصفهان خبر داد:

اجرای عملیات آسفالت تراشی برخی از خیابان‌ها و معابر منطقه

مدیر منطقه ۱۵ شهرداری اصفهان با بیان این مطلب که شهرداری‌ها از اصلی‌ترین متولیان پروژه‌های کف سازی و روکش معابر از بعد اجرائی و نظارتی هستند؛ گفت: معابر از شریان‌های اصلی هستند که توجه به آنها، قطعاً گام مهمی در هدایت و کنترل ترافیک شهر خواهد داشت و لذا اهمیت و ضرورت اجرای این پروژه‌ها که در حیطه وظایف شهرداری‌ها جهت تأمین رفاه شهروندان است بسیار مهم و ضروری می باشد.
حیدر قاسمی در ادامه بیان داشت: متأسفانه بســـیاری از حفاری‌های انجام شده در معابر شهری با وجود تعهدات پیمانکاران برای مرمت آسفالت بعد از عملیات حفاری، همچنان بدون آسفالت باقی می‌ماند و نشست آنها در طول زمان باعث تبدیل شدن آنها به نقاط حادثه خیز شده است و از طرفی اجرای برخی از حفاری‌ها نیز از انجام، مرمت و مناسب سازی آسفالت برخی از معابر شهری جلوگیری می‌نماید که در این راستا کمک و همراهی مسئولین شهری جهت اجرای زیرساخت‌های لازم برای جلوگیری از تخریب‌های آتی آسفالت مورد نیاز است. قاسمی همچنین از اجرای آسفالت تراشی برخی از خیابان‌ها و معابر سطح منطقه خبر داد و افزود: خوشبختانه با تلاش و همت حوزه عمران منطقه، برخی از خیابان‌های سطح منطقه از جمله خیابان معراج آسفالت تراشی و ترمیم شـــده و همچنین جهت رضایت مندی شهروندان، سهولت در تردد خودروها و رفع خطرات احتمالی خیابان جی شـــرقی حدفاصل خیابان شریعتی تا میدان ارغوانیه نیز در دستور کار قرار گرفته است. وی در پایان اظهار داشت: انشاءا.. پس از اولویت بندی معابر فرعی محلات و تعیین وضعیت انشعاب فاضلاب، با توجه به اینکه هنوز برای فاضلاب مشکل دارند، اقدامات لازم جهت روکش آسفالت معابر انجام خواهد شد.

چاپ اول

آگهی مزایده نوبت اول

شهرداری بادرود در نظر دارد طی تشریفات مزایده عمومی و حسب ضوابط و مقررات آیین نامه مالی شهرداری ها، پارکینگ اختصاصی ماشین های سنگین متعلق به شهرداری را طی قرارداد اجاره به مدت یکسال به اشخاص حقیقی و حقوقی واگذار نماید. لذا از کلیه متقاضیان درخواست می گردد از تاریخ نشر اولین آگهی جهت بازدید از محل مورد اجاره و دریافت اسناد و مدارک شرکت در مزایده به واحد حقوقی شهرداری مراجعه نمایند.
۱- مدت قبول پیشنهادها از تاریخ انتشار آخرین آگهی حداکثر به مدت ۱۰ روز می باشد.
۲- هزینه انتشار آگهی بر عهده برنده مزایده می باشد.
۳- شهرداری در رد یا قبول هر یک از پیشنهادات مختار است.
۴- برندگان اول و دوم و سوم مزایده چنانچه حاضر به انعقاد قرارداد نشوند سپرده آنها به ترتیب ضبط خواهد شد.
۵- پیشنهاد دهندگان می بایست ۵ درصد مبلغ اجاره بها سالیانه را تحت عنوان سپرده شرکت در مزایده به صورت ضمانت نامه بانکی یا اسناد خزانه و یا فیش نقدی به حساب شماره ۱۰۶۶۸۲۱۹۰۰۰۱ نزد بانک ملی بادرود واریز و ضمیمه پیشنهاد خویش نمایند.
۶- سایر اطلاعات و جزییات مربوطه در اسناد مزایده مندرج است و متقاضی با امضای اسناد شرکت در مزایده متعهد به پذیرش کلیه شرایط مندرج در قرارداد خواهد شد.
۷- رعایت ضوابط و مقررات لایحه قانونی راجع به منع مداخله کارمندان دولت در معاملات دولتی و کشوری

شناسه: ۵۴۰۵۱۲
مجید صفاری – شهردار بادرود

قابل توجه مودیان محترم مالیاتی (اشخاص حقوقی و صاحبان در آمد املاک اجاری)

امروز آخرین مهلت ارایه الکترونیکی اظهارنامه مالیاتی عملکرد سال ۹۷ و پرداخت مالیات مربوطه از طریق سامانه www.tax.gov.ir است.

۱۵۲۶ مرکز ارتباط مردمی
۳۵۰۱۹-۰۲۱ ستاد خبری دفتر مرکزی حراست

شناسه: ۵۴۰۵۴
(روابط عمومی اداره کل امور مالیاتی استان اصفهان)

چاپ دوم
اصلاحیه تاریخ

آگهی مزایده عمومی نوبت اول

سازمان فرهنگی، اجتماعی ورزشی شهرداری شاهین شهر در نظر دارد به استناد مصوبه شماره ۷۲۳/ش مورخ ۱۳۹۸/۰۳/۲۸ شورای محترم اسلامی شهر در نظر دارد موارد زیر را از طریق مزایده عمومی به صورت بهره برداری به اشخاص حقیقی یا حقوقی به مدت دو سال واگذار نماید.
۱- اجازه بهره برداری از تالار شیخ بهایی واقع در شاهین شهر بلوار امام خمینی (ره)
۲- اجازه بهره برداری از سالن بدنسازی بانوان در مجموعه ورزشی تختی واقع در شاهین شهر، بلوار شهید دکتر بهشتی، فرعی ۱۱ شرقی
متقاضیان می توانند تا آخر وقت اداری روز پنجشنبه مورخ ۱۳۹۸/۵/۱۰ برای دریافت اسناد مزایده به امور قراردادهای سازمان فرهنگی، اجتماعی ورزشی شهرداری شاهین شهر مراجعه و تا پایان وقت اداری روز شنبه مورخ ۱۳۹۸/۵/۱۲ پیشنهادهای خود را تحویل نمایند.
سازمان در رد یا قبول یک یا کلیه پیشنهادها مختار است.
جهت کسب اطلاعات بیشتر به سایت shaahinshahr.ir مراجعه فرمایید.

شناسه: ۵۲۸۵۰۷
روابط عمومی سازمان فرهنگی، اجتماعی و ورزشی شهرداری شاهین شهر

اخبار اصفهان
ISFAHAN NEWS
۰۲
اقتصاد استان
دوشنبه ۳۱ تیر ۱۳۹۸ | شماره ۲۷۹

تولید داروی سالک در اصفهان از سال آینده

فارس: رئیس دانشگاه علوم پزشکی اصفهان گفت: داروی «گلوکانتیم» را می توان خط اول درمان سالک نام برد که از سال آینده تولید داخلی این دارو در اصفهان آغاز می شود.
به گزارش روابط عمومی دانشگاه علوم پزشکی اصفهان، طاهره چنگیز از راه‌اندازی خدمات کرایوتراپی در شهرستان‌های سالک‌خیز اصفهان خبر داد و اظهار داشت: در شهرستان‌های ورزنه، اژیه، هرند، رامشه، زواره، برخوار و سجزی که با آمار بالای مبتلایان به سالک روبه‌رو هستیم، تمامی خدمات تشخیصی و درمانی سالک توسط مراکز وابسته به دانشگاه به صورت رایگان به بیماران ارائه می‌شود.
وی با بیان اینکه اصفهان یکی از استان‌های سالک خیز در کشور است، افزود: حدود ۸ شهرستان اصفهان درگیر بیماری سالک هستند. اردستان، نطنز، برخوار، شاهین‌شهر و میمه، منطقه جنوب و جنوب شرقی اصفهان، نائین، کاشان و آران و بیدگل با جمعیت حدود ۷۰۰ هزار نفری با بیماری سالک درگیر هستند.
رئیس دانشگاه علوم پزشکی اصفهان تصریح کرد: داروی «گلوکانتیم» را می توان خط اول درمان سالک نام برد که از سال آینده تولید داخلی این دارو در اصفهان آغاز می‌شود. وی گفت: دانشگاه علوم پزشکی اصفهان به‌دنبال تولید ایرانی داروی «گلوکانتیم» است که هم اکنون مطالعات نهایی آن در دانشکده داروسازی دانشگاه در حال انجام است.

۸ هزار مددجو کمیته امداد مشغول به کار می‌شوند

ایرنا: معاون اشتغال و خودکفایی کمیته امداد اصفهان گفت: تا پایان امسال هشت هزار مددجو کمیته امداد این استان مشغول به کار و خودکفا می‌شوند.
بهرام سوادکوهی افزود: برای اشتغالزایی و خودکفایی این تعداد مددجو سه هزار میلیارد ریال اعتبار و تسهیلات بانکی پیش بینی شد که متناسب با طرح و نوع حرفه اختصاص یافته است.
وی اضافه کرد: تاکنون اعتبارات اشتغالزایی این نهاد اختصاص نیافته اما با آغاز توزیع بودجه پرونده‌های متقاضیان بررسی و توزیع آن از طریق بانک انجام می‌شود.
معاون اشتغال و خودکفایی کمیته امداد اصفهان ادامه داد: بر اساس استعدادسنجی صورت گرفته از مددجویان ۱۲ هزار نفر امسال برای اشتغال و خودکفایی انتخاب شدند که هشت هزار نفر آنها وام دریافت می کنند.
وی با بیان اینکه سال گذشته ۱۱ هزار نفر آموزش های اشتغالزایی را فراگرفتند، خاطرنشان کرد: ۶ هزار و ۲۰۰ شغل جدید ایجاد و ۲ میلیارد ریال تسهیلات بانکی به صورت قرض الحسنه به آنها اختصاص یافت.
سوادکوهی ادامه داد: خودکفایی مددجویان برای کاهش وابستگی به نهادهای حمایتی و حفظ عزت نفس آنها در اولویت قرار دارد که پس از اشتغال تا پنج سال تحت نظارت و حمایت‌های کمیته امداد خواهند بود و بعد از آن خودکفا می شوند.

اخبار اصفهان ISFAHAN NEWS
سرمقاله
محمدجواد سلطانی | خبرآنلاین

دستاورد دولت در سامان‌دهی وضعیت یارانه‌ها

ادامه از صفحه یک:

... تبصره ۲۱ قانون بودجه سال ۹۳ کل کشور، یارانه نقدی صرفا می‌بایست به خانوارهای نیازمند پرداخت شود. در حال حاضر بیش از ۷۸ میلیون نفر در کشور یارانه ماهانه را دریافت می کنند. آمارهای زیر گویای حجم بزرگ پولی است که بی‌هدف پرداخت می‌شد.
حدود ۹۵ درصد جمعیت کشور یارانه نقدی را دریافت می کنند. یعنی بی‌نیازان در کنار نیازمندان و همه دهک‌های اقتصادی. انصراف ارادی از دریافت یارانه‌ها نیز چندان کارساز نبود. تنها در سال ۹۳ حدود دو میلیون و چهارصد هزار نفر انصراف دادند که این تعداد لزوما دهک‌های درآمدی بالا را شامل نمی‌شود.
مجلس در سال ۱۳۹۵ دولت را مکلف به حذف یارانه سه دهک بالای جامعه، ایرانیان مقیم خارج از کشور و تعدادی دیگر کرده بود. با این حال در بودجه سال جاری رقم یارانه نقدی از ۳۳.۵۰۰ میلیارد تومان به ۲۳ هزار میلیارد تومان کاهش یافت که نشان از عزم دولت برای حذف یارانه دهک‌های بالای جامعه بود که حدود ۳۲ میلیون نفر از یارانه بگیران کاسته می‌شد و یارانه بین ۴۲ میلیون نفر توزیع می‌شود.
با تصویب آیین‌نامه اجرایی تبصره ۱۴ قانون بودجه امسال در دولت، احتمال حذف تدریجی یارانه نقدی پردرآمدها افزایش یافته است. بر اساس گزارش سازمان برنامه و بودجه، نزدیک به نهصد هزار میلیارد تومان یعنی بیش از دو برابر بودجه عمومی سالانه دولت، به‌صورت یارانه پنهان، یارانه بودجه‌ای و یارانه فرابودجه‌ای هزینه می‌شود. وجود همین یارانه‌ها کارآمدی اقتصادی را از بین برده است و به پدیده اقتصاد سیاه و قاچاق به شدت دامن زده است.
بنابراین دولت نیازمند به یک نظام طبقاتی در پرداخت یارانه‌ها است تا ضمن اینکه این واقعی‌سازی فشار تورمی را بر اقشار ضعیف جامعه تحمیل نکند، به رشد اقتصادی این دهک‌ها نیز کمک کند. جلوگیری از این مصرف بلاجهت به ویژه یارانه دهک‌های بالا، درآمد لازم برای توسعه رفاه و اشتغال در کشور را فراهم می کند و حداقل ضمن قطع برداشت‌های بی‌رویه از خزانه دولت، زمینه افزایش ذخایر مالی کشور را فراهم می کند و هم می‌تواند گام مثبتی برای مقاوم کردن اقتصاد باشد.

بسترهای «تجاری سازی» تا چه حد در کشور فراهم است؟

خبرهای خوش اصفهان برای ثروت آفرینی از علم

معاون صنایع کوچک شرکت شهرک‌های صنعتی استان اصفهان: در زمینه حمایت از ایجاد و توسعه ایده و بازار فناوری، کمک به رفع مشکلات تجاری‌سازی نوآوری‌ها و رفع نیازهای متقاضیان فناوری با به‌روزرسانی مطالعه فراگیر، شناسایی و اولویت‌بندی خوشه‌های کسب‌وکار استان، اقداماتی اساسی شده است.

تجاری‌سازی تحقیقات و فناوری‌ها یا فرآیند تبدیل علوم و فناوری‌های جدید به محصولات موفق تجاری از مباحثی است که در این سال‌ها با توجه به شعار حمایت از تولید داخلی بسیار موردنظر قرارگرفته و به این طریق تولید ملی از پژوهش، فناوری و ایده‌های ملی سرچشمه می گیرد. تجاری‌سازی؛ فرآیندی است که در آن فعالیت‌هایی همچون تبدیل علوم و فناوری‌های جدید به محصولات موفق تجاری برای بهره‌برداری از دانش، ایده‌ها، اختراع و نوآوری‌ها در قالب تولید محصولات با خدمات قابل‌ارائه، جهت فروش در بازار انجام می‌شود.

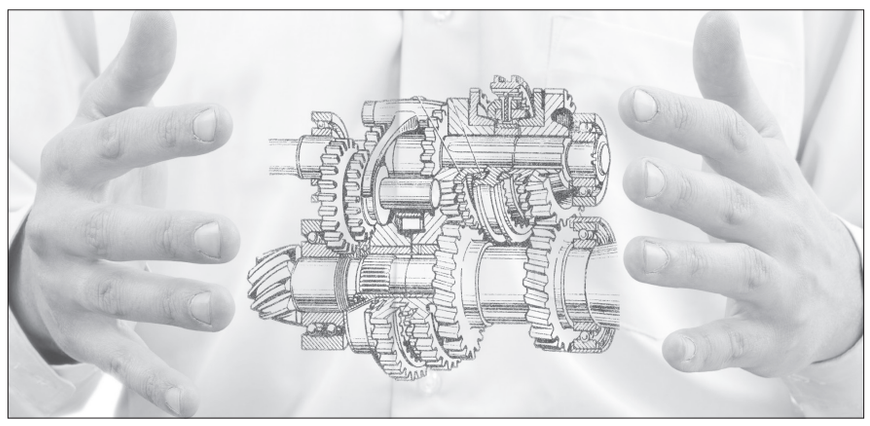

اخبار اصفهان ISFAHAN NEWS
گزارش
ایمنا

نکته قابل تأمل اینکه اگرچه مسئولان متبوع تاکنون بخشی از بستر تحقق این فرآیند مهم را فراهم آورده‌اند اما هنوز کشور در این بخش با چالش‌هایی مواجه است که باید برای رفع آن‌ها اقدام و تدابیر اصولی اتخاذ شود. چنین فرآیندی باوجود منافع و مزایای فراوانی که به دنبال دارد با موانعی درراه پیشرفتش رو به‌رو است که گاه به دلسردی فعالان در این حوزه می‌انجامد به‌طوری که نوع مشکلات و هزینه‌هایی که این سازمان‌ها، مؤسسات و شرکت‌ها با آن درگیر هستند، بقا و روند نتایج آن‌ها را با مشکل روبه‌رو می کند به‌طوری که کمتر از پنج درصد ایده‌ها با موفقیت، تجاری می‌شوند.
شواهد نشان می‌دهد که دولت‌های گونه گون، دانشگاه‌ها و مؤسسات پژوهشی به‌رغم توجه مشترکشان به تجاری‌سازی تحقیقات، از برخی جهات ابزار و اطلاعات لازم را برای پایش عملکردها، تحلیل روندها و ارزیابی راندمان و یادگیری از تحقیقات برای اقدامات برتر و سیاست‌گذاری مناسب را در اختیار ندارند بنابراین هنوز انجام این مهم با موانعی همچون مسائل درون‌سازمانی یا عوامل مربوط به فرستندگان یا انتقال‌دهندگان فناوری و مشکلات برون‌سازمانی مربوط به مصرف‌کنندگان فناوری همچون بخش صنعت مواجه است.

خبرهای خوش اصفهان برای ثروت آفرینی از علم

باوجود همه موانع پیش‌رو اما اخیراً در راه تجاری‌سازی تحقیقات و ایده‌ها، اصفهان با تحولاتی روبه‌رو بوده است، به‌طوری که سید مسعود حسینی، معاون صنایع کوچک شرکت شهرک‌های صنعتی استان اصفهان از اتفاقاتی خوشایند دراین‌باره خبر داده و اظهار می کند: با توجه به ایجاد فناوری‌های به‌روز و دست یافتن بنگاه‌های کوچک و متوسط به تکنولوژی جدید، در توانایی‌های صنایع کوچک، چگونگی روش‌های تولید و توزیع آن‌ها تحولاتی به وجود آمده که جایگاه این نوع از صنایع را در ساختار صنعتی کشور ارتقا داده است.
وی تصریح می کند: چنین واحدهای صنعتی از اقسا نقاط پیشرفته دنیا در راستای تحقق اهدافی همچون رفع فقر، درآمدزایی و اشتغال و برطرف کردن نیازهای اساسی سهم بسزایی داشته و حتی در بسیاری از موارد همین صنایع باعث ابداع فناوری‌های جدید، تحول و نوآوری بوده‌است بنابراین چنین مزایایی در زمینه صادرات عاملی مؤثر در توسعه اقتصادی کشورها بشمار می‌آید.
حسینی خاطر نشان می کند: با توجه به نقش مؤثر صنایع کوچک در پیشرفت اقتصادی دیگر کشورها در مجموعه شرکت شهرک‌های صنعتی استان اصفهان نیز با هدف توسعه فناوری‌های برتر و سیاست تجاری‌سازی دستاوردهای تحقیقاتی شرکت‌های دانش‌بنیان، گام‌هایی جدی برداشته‌شده است.
معاون صنایع کوچک شرکت شهرک‌های صنعتی استان اصفهان می‌افزاید: در زمینه حمایت از ایجاد و توسعه ایده و بازار فناوری، کمک به رفع مشکلات تجاری‌سازی نوآوری‌ها و رفع نیازهای متقاضیان فناوری با به‌روزرسانی مطالعه فراگیر، شناسایی و اولویت‌بندی خوشه‌های کسب‌وکار استان، اقداماتی اساسی شده است.
وی توضیح می‌دهد: در راستای تجاری‌سازی دستاوردهای تحقیقاتی اقدامات مؤثر دیگری مانند استقرار واحدهای مشاوره حقیقی و حقوقی فعال در مرکز خدمات فناوری و کسب‌وکار، برگزاری کلینیک‌های مشاوره کسب‌وکار در شهرک‌ها و نواحی صنعتی در شهرستان‌ها، انجام گرفته است علاوه بر آن حمایت از برگزاری دوره‌ها و سمینارهای آموزشی به‌منظور ارتقای سطح علمی و فنی مدیران و کارکنان واحدهای صنعتی، حمایت از اعزام هیات‌های تجاری و بازاریابی به نمایشگاه‌های داخلی و خارجی، حمایت از تأمین مالی طرح‌ها و واحدهای تولیدی، تضمین و تسهیل در تسهیلات اعطایی بانک‌ها و موسسه‌های مالی و اعتباری به واحدها از طریق معرفی به صندوق ضمانت سرمایه‌گذاری صنایع کوچک و همچنین حمایت از پایان‌نامه‌های دانشجویی مرتبط با بخش صنعت استان از طریق شرکت شهرک‌ها صورت گرفته است.

سردرگمی، شایسته مخترعان اصفهان نیست

اگرچه از تجاری‌سازی دستاوردهای تحقیقاتی، بسیار سخن گفته می‌شود اما لازم است شرکت‌هایی نیز برای حمایت از این ایده‌ها وجود داشته باشد هر چند در دو دهه اخیر با شکل گیری مراکز رشد، پارک‌های علم و فناوری و گسترش فعالیت واحدهای فناور و شرکت‌های دانش‌بنیان در کشور، فاصله بین سخنان و عملکردها مقداری کمتر شده و تجاری سازی‌ها تا حدودی جامه عمل به خود پوشیده است. افزایش فاصله میان بخش‌های آموزشی و صنعت و خدمات، ضرورت ایجاد سازمان‌هایی برای رفع این شکاف را پر رنگ‌تر می کند و به همین منظور نیز پارک‌های علم و فناوری برای رفع این مسائل و مشکلات در کشورهای مختلف ایجاد شد و گسترش پیدا کرد. به عبارتی رفع مشکلاتی که بر سر راه این گونه مراکز قرار دارد و سرعت بخشی به روند انتقال فناوری، اشتغال‌زایی برای فارغ‌التحصیلان جوان و تجاری‌سازی نتایج پژوهش‌های این افراد، پارک‌های علم و فناوری را به یکی از پرشتاب‌ترین مجموعه‌های فعال در دنیا تبدیل کرد.
واقعیت آن است که با توجه به تجربیات جهانی، ایجاد پارک‌های علمی و تحقیقاتی در کشور به‌شرط رعایت برنامه‌ریزی‌های آمایشی و سرمایه‌گذاری مناسب، می‌تواند نقش مؤثرتری را در تکمیل چرخه تحقیقات و تجاری‌سازی نتایج آن، ایفا کند.
بر اساس گزارش وزارت علوم تاکنون دو هزار و ۱۹۶ دانش فنی در ۳۶ پارک به مرحله تجاری‌سازی رسیده است که بیشترین تعداد مربوط به پارک علم و فناوری استان فارس با ۴۲۶ دانش فنی است. همچنین به غیر از پارک‌های علم و فناوری آذربایجان غربی، اردبیل و البرز، سایر پارک‌ها صادرات فناوری، محصولات و خدمات داشته‌اند که مجموع آن به بیش از ۲۶۱ میلیون دلار می‌رسد در این بین بیشترین ارزش صادرات به پارک علم و فناوری کرمان با حدود ۱۱۶ میلیون دلار اختصاص می‌یابد.
شهرک علمی و تحقیقاتی اصفهان نیز به‌عنوان اولین سازمان مؤسس مراکز رشد و پارک‌های علم و فناوری در کشور با هدف حمایت از ایجاد و توسعه شرکت‌های دانش‌بنیان و تولید ثروت از علم، راه‌اندازی شد که به اذعان مسئولان این مرکز امسال بیش از ۲۰۵ میلیارد ریال از تولیدات فناورانه شرکت‌های فناوری مستقر در شهرک علمی و تحقیقاتی اصفهان تجاری‌سازی شده است.
در همین پیوند مهران بدیعی که از مخترعان و افراد صاحب ایده در اصفهان است با اشاره به اقدامات انجام شده برای حمایت از اختراعات و تجاری‌سازی ایده‌ها به خبرنگار ایمنا می گوید: یکی از این اقدامات کارآمد راه‌اندازی شرکت‌های دانش‌بنیان است ولی بازهم با این وجود هنوز این مراکز نتوانسته‌اند رضایت صاحبان ایده را جلب کنند. ضمن اینکه وجود چنین موانعی در اصفهان به‌عنوان دومین استان دانشگاهی کشور با بیش از ۱۵۰ مرکز آموزش عالی قابل توجیه نیست. وی اظهار می کند: استان اصفهان دارای یک شهرک علمی و تحقیقاتی، دو پارک علم و فناوری، بیش از ۱۰ مرکز رشد فناوری و بیش از ۵۰۰ شرکت دانش‌بنیان است بنابراین در چنین مرکز علمی شایسته نیست که مخترعان سردرگم باشند. به گفته این مخترع؛ مشتری محور نبودن پژوهش‌ها، فقدان ارزش پژوهش در بخش صنعت و سهم اندک آن در تولید ناخالص داخلی و نبود حمایت‌های مالی از جمله مشکلات فراروی مخترعان است.

استان اصفهان دارای یک شهرک علمی و تحقیقاتی، دو پارک علم و فناوری، بیش از ۱۰ مرکز رشد فناوری و بیش از ۵۰۰ شرکت دانش‌بنیان است.

حمل و نقل

معاون فروش توزیع برق اصفهان اعلام کرد:

حذف قبوض کاغذی برق در اصفهان از ابتدای مهرماه

خبر مهر

معاون فروش و خدمات مشترکین شرکت توزیع برق شهرستان اصفهان با اشاره به راه‌اندازی طرح ملی قبوض برق سبز الکترونیکی از ۲۵ خرداد ماه سال جاری، گفت: از ابتدای مهرماه قبوض کاغذی برای مشترکان این شرکت حذف شده و از طریق پیامک ارسال می‌شود.

مهرداد جنتیان با اشاره به مزایای حذف قبوض کاغذی، اظهار کرد: با اجرای این طرح توجه ویژه ای به رعایت مسائل زیست محیطی شده و از قطع شدن تعداد زیادی اصله درخت جلوگیری می‌شود زیرا در حدود هفت میلیون برگ قبض که در طول یکسال به دست مردم می‌رسید حذف می‌شود.
وی افزود: همچنین با حذف قبوض کاغذی، ارتباط دو سویه بین مردم و شرکت توزیع بیش از پیش تقویت شده و مردم نیز می‌توانند پیشنهادات خود را از این طریق به ما ارائه دهند همچنین محتوای بخشنامه ها و یا خاموشی برنامه ریزی شده را می توان قبل از اعمال به اطلاع مردم رساند.
معاون فروش و خدمات مشترکین شرکت توزیع برق شهرستان اصفهان گفت: قبوض از این پس به صورت پیامکی به دست مردم می‌رسد، بنابر این باید شماره تلفن حدود یک میلیون و ۲۰۰ هزار مشترک را جمع آوری کنیم البته شماره تلفن حدود ۶۰ درصد از مشترکان از قبل موجود است، در حین جمع آوری شماره تلفن‌ها، این موارد نیز صحت سنجی می‌شود.
جنتیان افزود: تا پایان شهریور ماه تمام تلفن‌ها به روز رسانی می‌شود، از مهرماه این طرح اجرا و قبوض حذف شده و به جای قبوض برای مردم پیامک ارسال می‌شود.
وی اضافه کرد: اگر مشترکی به فیزیک قبض نیاز داشته باشد می‌تواند به وب‌سایت شرکت توزیع برق شهرستان اصفهان به آدرس www.eepdc.ir مراجعه و قبض را دریافت کند.
معاون فروش و خدمات مشترکین شرکت توزیع برق شهرستان اصفهان گفت: شرکت توزیع برق شهرستان اصفهان دو دسته مشترک دارد، در سال‌های گذشته توانسته‌ایم شماره تلفن ۱۲هزار مشترک «دی‌ماندی» (کارخانه جات و مشترکان سنگین) را جمع آوری و با نصب کنتورهای فهام، قرائت عملکرد از راه دور انجام می گیرد.
جنتیان با بیان اینکه مشترکان خانگی نیز از ابتدای مهرماه قبض دریافت نمی کنند، افزود: برای جمع‌آوری تلفن مشترکان خانگی روش‌های مختلفی را در نظر گرفته‌ایم، در روش اول همراه با قبض برق بروشوری برای مشترکان ارسال می‌شود که باید رمز رایانه هشت رقمی برق که در قبض آنها موجود است، را به همراه شماره تلفن خود در این بروشور بنویسند و مامور برق این بروشورها را جمع آوری می کند.
وی اضافه کرد: در روش دوم مردم می‌توانند با برقراری تماس تلفنی با سامانه سمیع به شماره «۳۰۸۲۱» از ساعت ۷ صبح تا ۹ شب تماس گرفته و شماره تلفن همراه خود را در این سامانه ثبت کنند به دنبال آن هستیم که این سامانه بدون حضور اپراتور بتوانند به صورت ۲۴ ساعته پاسخگوی تماس مشترکان باشد.
معاون فروش و خدمات مشترکین شرکت توزیع برق شهرستان اصفهان گفت: مردم می توانند «ستاره، رمز رایانه قبض برق» را به سرشماره «۲۰۰۰۱۲۱» پیامک کنند که از این طریق نیز شماره تلفن آنها ثبت خواهد شد، آخرین روش برای ثبت شماره تلفن نیز اقدام از طریق سایت شرکت توزیع برق شهرستان اصفهان است.

آگهی مزایده
اجرای احکام شعبه ۱۷ مدنی اصفهان در نظر دارد مزایده ای با مشخصات زیر برگزار نماید. پرونده کلاسه ۹۷۲۵۵۱ ج ۱۷ محکوم له عباس کمالی محکوم علیه ۱-فاطمه کمالی ۲-علی اکبر کمالی ۳-علی اصغر کمالی ۴-سیاره کمالی ۵-زهره کمالی ۶-اصغر کمالی همگی فرزندان نوروزعلی، اوصاف مورد مزایده طبق نظریه کارشناسی: در خصوص ارزیابی ملک مورد نظر به شماره ثبتی فرعی ۱۴۵۵ از ۱۴۹۱۶ اصلی شامل دو جلد سند مالکیت به شماره ۸۰۶۴۴۶ به میزان ۴ دانگ مشاع به نام نوروزعلی کمالی گرگابی و شماره ۸۰۶۴۴۷ به میزان ۲ دانگ مشاع به نام سرکار خانم بتول خلیلیان در بخش ۵ ثبتی اصفهان واقع در میدان لاله، خیابان محور اصفهانی پلاک ۸۱ در مورخ ۹۷/۱۲/۱۱ از محل مذکور بازدید و به شرح زیر گزارش ارزیابی تقدیم می گردد. عرصه ملک مذکور به میزان ۱۵۴/۲۳ مترمربع و شامل ۲۱۴ مترمربع زیربنای مسکونی در ۲ طبقه و یک زیرزمین به میزان ۲۲/۸۰ مترمربع ۲ باب مغازه تجاری با مصالح بنائی و با قدمتی بیش از ۲۰ سال و دارای انشعابات آب و برق و گاز و تلفن و با عنایت به گزارش اصلاحیه مسیر شهرداری منطقه در سال ۱۳۹۳ به میزان ۶۱/۴۰ مترمربع شصت و یک و چهل صدم مشمول عقب نشینی می باشد. با توجه به موارد ذکر شده ارزش کل ملک مسکونی و تجاری بدون در نظر گرفتن عقب نشینی اصلاحی به میزان هشت میلیارد و سیصد و نود و پنج میلیون و پانصد هزار ریال ۸/۳۹۵/۵۰۰/۰۰۰ ریال برآورد و اعلام می گردد. ضمنا طبق گزارش ۵۱۱/۹۸ مورخ ۹۸/۲/۱۸ کلانتری دادگستری اصفهان ملک شامل دو باب مغازه و منزل مسکونی که مغازه در تصرف مستاجر آقای محمود سلیمانی و منزل در تصرف حفیظ علی شیرزاد می باشد. زمان: ۹۸/۵/۱۷ ساعت ۹ صبح. مکان: خیابان جی خیابان شهدای ستار مجتمع قضایی شهید بهشتی طبقه دوم شعبه ۱۷ اجرای احکام مدنی. طالبین خرید می توانند ۵ روز قبل از مزایده ضمن هماهنگی با این اجرا از ملک دیدن کرده و با سپردن ده درصد ارزش اموال به شماره حساب ۲۱۷۱۲۹۰۲۱۰۰۰۸ بانک ملی دادگستری اصفهان و ارائه فیش به این اجرا در جلسه مزایده شرکت کنند. مزایده از قیمت پایه شروع می شود. پیشنهاد دهنده بالاترین قیمت برنده مزایده خواهد بود. اجرای احکام شعبه ۱۷ مدنی اصفهان شناسه: ۵۳۵۳۶۳

آگهی فقدان سند
شماره نامه: ۱۳۹۸۸۵۶۰۲۰۲۵۰۰۴۷۰۰ نظر به اینکه خانم اعظم شیرمحمدی کوهانستانی با تسلیم درخواست شماره ۲۵۰۰۷۳۱۱ مورخ ۹۸/۲/۲۸ و دو برگ استشهاد شهود به شماره ۲۳۰۳۱ مورخ ۹۸/۲/۲۴ دفترخانه ۳۳۷ اصفهان مدعی مفقود شدن سند مالکیت به علت جابجایی ۲۴ حبه مشاع از ۷۲ حبه ششدانگ پلاک شماره ۱۴۲۰ فرعی از ۵ اصلی بخش ۱۴ ثبت اصفهان است و متقاضی صدور سند مالکیت المثنی می باشد پلاک مزبور در صفحه ۵۹۱ دفتر ۴۶۹ املاک ذیل شماره ثبت ۶۲۶۲۴ تحت شماره چاپی ۴۶۶۸۹۲ سابقه ثبت دارد و به موجب سند انتقال شماره ۱۲۷۰۳۶ مورخ ۹۰/۱۱/۱۵ دفترخانه ۳۱ اصفهان به نامبرده انتقال یافته است. لذا مراتب به استناد تبصره یک اصلاحی ذیل ماده ۱۲۰ آیین نامه قانون ثبت در یک نوبت آگهی می شود چنانچه کسی مدعی انجام معامله نسبت به ملک مرقوم یا وجود سند مالکیت نزد خود می باشد از تاریخ انتشار این آگهی ظرف مدت ده روز اعتراض خود را کتبا ضمن ارائه اصل سند مالکیت یا سند معامله به این اداره تسلیم و رسید اخذ نماید تا مراتب صورتمجلس و اصل سند مالکیت به ارائه کننده سند مسترد گردد بدیهی است اگر ظرف مدت مقرر اعتراضی نرسید یا در صورت اعتراض اصل سند مالکیت یا سند معامله ارائه نشود اقدام به صدور سند مالکیت المثنی طبق مقررات خواهد شد. مدیر واحد ثبتی حوزه ثبت ملک غرب اصفهان شناسه: ۵۳۹۱۳۹

آگهی حذف ثمنیه اعیانی پلاک ۲۴/۳۷۳ بخش ۱۴ ثبت اصفهان
شماره نامه: ۱۳۹۸۸۵۶۰۲۰۲۵۰۰۴۵۲۸ سرکار خانم جهان موذنی آفارانی فرزند علی، نظر به اینکه آقای مرتضی ابراهیمی فرزند نعمت اله تقاضای حذف ثمنیه اعیانی ۱۱۹ سهم مشاع از ۱۹۰ سهم یک دانگ مشاع از ششدانگ پلاک ۲۴/۳۷۳ واقع در بخش ۱۴ ثبت اصفهان نموده است و مراتب جهت ارزیابی طی نامه شماره ۱۳۹۷۸۵۶۰۲۰۲۵۰۱۲۲۹۵ مورخه ۹۷/۱۱/۲۳ به کانون کارشناسان رسمی دادگستری اصفهان ارسال گردیده و کانون مذکور طی نامه شماره ۱۱۲/۳۷۵۳۴/۰۱ مورخه ۹۷/۱۲/۸ منضم به نظریه کارشناسی بهای ثمنیه اعیانی مقدار فوق را ۱۵۶۵۷۹۰ ریال اعلام نموده که هزینه مربوطه طی فیش شماره ۹۵۴۷۷۱ مورخ ۹۸/۴/۲۳ به صندوق ثبت تودیع گردیده است. با عنایت به اینکه متقاضی طی درخواست وارده به شماره ۲۵۰۱۶۶۱۹ مورخه ۹۸/۴/۲۵ اعلام نموده که دسترسی به ذینفع ثمنیه اعیانی جهان موذنی آفارانی فرزند علی عیال حیدر موذنی آفارانی ندارد لذا مراتب مطابق تبصره یک ماده ۱۰۵ اصلاحی آیین نامه قانون ثبت اسناد و املاک آگهی می گردد و به جنابعالی اعلام می گردد در صورت ادعای تضییع حق ظرف مدت یک ماه به دادگاه صالحه مراجعه و گواهی طرح دعوی به این اداره ارائه نمایید. عدم مراجعه جنابعالی مانع از ادامه عملیات ثبتی نخواهد بود. مدیر واحد ثبتی حوزه ثبت ملک غرب اصفهان شناسه: ۵۳۸۰۳۷

آگهی فقدان سند مالکیت
شماره: ۲۶۰۱۶۲۰۹-۹۸/۴/۲۷ نظر به اینکه آقای عبدالرحیم دیانتی فرزند عبدالرحمان با تسلیم دو برگ شهادت شهود گواهی امضاء شده ذیل شماره ۸۱۲۱ مورخه ۹۸/۴/۹ به شماره یکتا ۱۳۹۸۰۲۱۵۵۱۵۰۰۰۰۱۴۰ دفترخانه ۴۲۳ ملک شهر اصفهان مدعی مفقود شدن سند مالکیت تک برگی ششدانگ یک دستگاه آپارتمان پلاک ثبتی شماره ۹۹/۱۱۹۳۹ به انضمام انباری قطعه ۶ و به انضمام پارکینگ قطعه ۵ واقع در بخش ۱۶ ثبت اصفهان که در ذیل شماره ثبت ۱۶۹۱۹۱ و صفحه ۳۰۱ دفتر ۷۳۵ املاک تحت شماره چاپی ۶۸۰۵۰۲ب ۹۱ صادر و تسلیم شده و به موجب سند انتقال شماره ۱۴۸۱۳۹ مورخه ۱۳۹۲/۳/۵ دفترخانه ۱۲ اصفهان به نامبرده فوق الذکر انتقال شده و به موجب سند رهنی به شماره ۱۴۸۱۴۰ مورخه ۹۲/۳/۵ دفترخانه ۱۲ اصفهان در رهن بانک تجارت شعبه شهید نصری خیابان دکتر بهشتی می باشد و بانک مذکور به موجب نامه شماره ۱۸/۵۳/۶۱۴۰/۶۲ مورخه ۱۳۹۸/۴/۲۶ به شرط حفظ کلیه حق و حقوق و منافع بانک و در رهن باقی ماندن نسبت به صدور سند مالکیت المثنی موافقت نموده و مالک مذکور اظهار داشته که سند مالکیت مرقوم دراثر جابجایی مفقود شده و تقاضای صدور سند مالکیت المثنی نموده است. لذا مراتب فوق به استناد تبصره یک اصلاحی ذیل ماده ۱۲۰ آیین نامه قانون ثبت در یک نوبت آگهی می شود تا چنانچه کسی مدعی انجام معامله نسبت به ملک مرقوم یا وجود سند مالکیت نزد خود می باشد از تاریخ انتشار این آگهی ظرف مدت ده روز اعتراض خود را کتبا ضمن ارائه اصل اسناد مالکیت یا سند معامله به این اداره تسلیم و رسید اخذ نماید تا مراتب صورتمجلس و اصل سند مالکیت به ارائه کننده سند مسترد گردند. بدیهی است اگر ظرف مدت مقرر اعتراضی نرسید یا در صورت اعتراض اصل سند مالکیت یا سند معامله ارائه نشود اقدام به صدور سند مالکیت المثنی طبق مقررات خواهد شد. رئیس اداره ثبت اسناد و املاک منطقه شمال اصفهان شناسه: ۵۳۷۴۵۱

آگهی حصر وراثت
آقای مرتضی نورنظر به شماره شناسنامه ۵۳۵-۵۶۴۹۲۳۳۱۸۷ به شرح دادخواست به شماره کلاسه ۹۸/۷۱ از این شورا درخواست گواهی حصر وراثت نموده و چنین توضیح داده که شادروان رضا نورنظر بشماره شناسنامه ۳۴۶-۵۶۴۹۲۳۱۲۶۵ در تاریخ ۹۸/۲/۱۱ اقامتگاه خود را بدرود گفته که ورثه حین الفوت آن مرحوم منحصر است به: ۱-مرتضی نورنظر ش ش ۵۳۵-۵۶۴۹۲۳۳۱۸۷ فرزند متوفی ۲-علی نورنظر ش ش ۱۶-۵۶۴۹۷۰۰۹۱۵ فرزند متوفی ۳-حسین نورنظر ش ش ۷-۵۶۴۹۷۱۲۲۲۰ فرزند متوفی ۴-فاطمه نورنظر ش ش ۴۶۹-۵۶۴۹۲۳۲۵۱۲ فرزند متوفی ۵-خدیجه نورنظر ش ش ۵۰۹-۵۶۴۹۲۳۲۹۱۱ فرزند متوفی و بجز نامبردگان ورثه دیگری ندارد. اینک با انجام تشریفات مقدماتی درخواست مزبور را در یک نوبت آگهی می نماید تا هر کسی اعتراضی دارد و یا وصیتنامه از متوفی نزد او باشد از تاریخ نشر آگهی ظرف یک ماه به این شورا تقدیم نماید و الا گواهی حصر وراثت صادر خواهد شد. دفتر شورای حل اختلاف بخش جرقویه شعبه سوم شناسه: ۵۱۷۵۵۳

اخبار اصفهان
ISFAHAN NEWS
۰۳
گردشگری
دوشنبه ۳۱ تیر ۱۳۹۸ | شماره ۲۷۹

بازار ۲۰۰ ساله فرش در اطراف حرم امام رضا(ع) مرمت می‌شود

معاون میراث فرهنگی اداره کل میراث فرهنگی، صنایع دستی و گردشگری خراسان رضوی گفت: مرمت بازار تاریخی فرش مشهد، نخستین پروژه مرمتی سه‌جانبه با همکاری شهرداری، کسبه و اداره کل میراث فرهنگی استان خراسان رضوی است.

مرجان اکبری با بیان این مطلب اظهار کرد: بازار تاریخی فرش مشهد بیش از ۲۰۰ سال قدمت دارد و یکی از قدیمی‌ترین بازارهای این کلان‌شهر است.

وی افزود: مرمت بازار فرش مشهد هم‌اکنون در مرحله تهیه نقشه و طرح توسط دانشگاه خیام است تا در صورت تأیید نهایی سازمان مرکزی میراث فرهنگی عملیات اجرایی مرمت آغاز شود.اکبری با بیان این که هنوز برآورد هزینه مرمت این بازار انجام نشده است، عنوان کرد: با توجه به سه‌جانبه بودن عملیات مرمت، مشارکت در هزینه مرمت نیز در دستور کار قرار می‌گیرد و شهرداری مشهد در این زمینه همکاری و علاقه‌مندی بسیار دارد.

معاون میراث فرهنگی اداره کل میراث فرهنگی، صنایع دستی و گردشگری خراسان رضوی گفت: بازار فرش مشهد سومین بازار تاریخی در این استان است که احیا و مرمت می‌شود.

بازیابی بخشی از شکوه گذشته ایوان مسجد سرخ ساوه

رئیس اداره میراث فرهنگی، صنایع دستی و گردشگری شهرستان ساوه از آغاز عملیات اجرایی مرمت، حفاظت و بازسازی تزئینات معماری کتیبه گچ بری ایوان مسجد سرخ این شهر خبر داد.

رضا ایاز تثبیت این بنای ارزشمند تاریخی، اصلاح و مرمت و نیز استحکام بخشی آن را از جمله اهداف اجرای این طرح عمرانی بیان کرد و افزود: برای اجرای این طرح ۶۳۰ میلیون ریال اعتبار در نظر گرفته شده است که ظرف مدت سه ماه عملیاتی خواهد شد.

وی در ادامه گفت: به دلیل خسارت‌هایی که در بارش‌های بهاره به گنبد این مسجد وارد شده بود و بخشی از دو گنبد مسجد سرخ به طور جدی آسیب دیده بود، کار مرمت کامل گنبدها نیز چندی پیش با صرف اعتباری بالغ بر ۴۰۰ میلیون ریال انجام و مجددا بازسازی و مرمت شد.

مسجد سرخ ساوه در ضلع شمالی میدان انقلاب و جانب غربی بازار شهر ساوه بنا شده است و به دلیل وجود تزئینات زرشکی و کتیبه‌های قرمز رنگ، مسجد سرخ نام گرفته است.

هر ایرانی، یک دزبان

رودخانه دز با موج های خروشان خود گردشگران زیادی را در روزهای گرم سال جذب می کند حال آنکه استفاده نادرست و حفاظت نکردن از این نعمت خدادادی در آینده ای نه چندان دور این ظرفیت گردشگری و طبیعی را با مشکلات زیادی مواجه می کند.

اخبار اصفهان ISFAHAN NEWS
خبر
ایرنا

رودخانه دز با فرا رسیدن روزهای گرم سال با سواحلی بکر، کت ها (غارهای دست کَند کنار رودخانه)، موج ها، مناظری زیبا و نسیمی دل انگیز دلربایی می کند و گردشگران را از دور و نزدیک فرا می خواند.

وجود سازه های آبی، بناهای تاریخی و محله های باستانی منحصر بفردی که قدم زدن در آنها زندگی ساده پیشینیان را تداعی می کند، در کنار تصویری از قاب زیبای رودخانه خروشان دز هر گردشگری را وا می دارد تا نه تنها یک بار بلکه بارها به این دیار سفر کند.روزهای تعطیل، بوستان های ساحلی دزفول حال و هوای دیگری دارند چراکه مردم برای فرار از گرمای شدید ترجیح می دهند اکثر وقت خود را در کنار رودخانه و استفاده از این فضای دلپذیر سپری کنند.باوجود تبلیغات و اطلاع رسانی های گسترده انجمن های زیست محیطی و دوستداران طبیعت، پس از پایان هر تعطیلی با انبوهی از زباله های رهاشده در گوشه و کنار ساحل و بستر رودخانه مواجه هستیم.

رهاسازی زباله علاوه بر مختل کردن اکوسیستم آبزیان، سلامت شناگران را نیز به خطر می اندازد که باید برای آن چاره اندیشی شود.

رودخانه دز ظرفیت های زیادی برای ملی شدن دارد

مدیر انجمن دوستداران و پژوهشگران دزفول با تاکید بر لزوم حفظ رودخانه دز می گوید: رودخانه دز ظرفیت های زیادی برای ملی شدن دارد لذا باید همانطور که مردم ایران زاینده رود و کارون را می شناسند رودخانه دز را نیز بشناسند.

محمد آذرکیش با بیان اینکه معرفی این ظرفیت ها باعث رونق گردشگری در شهرستان دزفول و استان خوزستان می شود، افزود: دزفول شهری چهارفصل است و گردشگران زیادی را جذب می کند ولی نباید حضور گردشگران به محیط زیست آسیب برساند.

وی ادامه داد: توسعه و گردشگری پایدار باید در دستور کار قرار گیرد و در کنار توسعه گردشگری به پاکسازی، دزبانی و بازیافت در ساحل رودخانه نیز توجه شود.

مدیر انجمن دوستداران و پژوهشگران دزفول اظهار داشت: کت ها (غارهای دست کند کنار رودخانه)، پارک های ساحلی، منطقه گردشگری چال کندی و دیگر ظرفیت های شهرستان دزفول مانند جنگل های حفاظت شده و سازه های آبی باستانی در کنار هم ارزش زیادی به رودخانه دز می دهند که باید از این ظرفیت ها در جهت توسعه پایدار گردشگری و حفاظت از این منابع خدادادی استفاده شود.

وی افزود: جشنواره ۱۰۰ روز با رودخانه دز به منظور شناسایی هرچه بهتر این ظرفیت ها از سال ۹۶ آغاز شده و امسال برای سومین سال برگزار شده است؛ این جشنواره از ۲۷ خرداد ماه روز بیابان زدایی آغاز و تا دوم مهرماه روز جهانی رودخانه ها ادامه دارد.

این فعال محیط زیستی گفت: رودخانه دز ظرفیت بسیار خوبی برای قایق سواری، جت اسکی، انواع ورزش ها و تفریحات آبی دارد که می توان مسابقات شنا و قایق سورای و دیگر ورزش های آبی را در آن برگزار و گردشگران را برای حضور دوباره در این مکان گردشگری تشویق کرد.

وی ادامه داد: انجمن های زیست محیطی نیز می توانند به این موضوع ورود کرده و شهروندان را به رعایت نکات زیست محیطی دعوت کنند.

هر ایرانی یک دزبان

آذرکیش بیان کرد: هر شهروند ایرانی باید توجیه شود که لازم است از رودخانه دز به عنوان یک اثر زیبای طبیعی حفاظت کند به همین منظور امسال شعار "هر ایرانی یک دزبان" مطرح شده است.

وی پاکسازی رودخانه دز را یکی از اهداف جشنواره ۱۰۰ روز با رودخانه دز عنوان کرد و گفت: امیدواریم در مدت برگزاری این جشنواره با ارائه خدمات ویژه به گردشگران، دزفول به یک مرکز ملی گردشگری تبدیل و سرمایه گذاری در این شهرستان توجیه پذیر شود.

این فعال فرهنگی از شهروندان تقاضا کرد هنگام استفاده از فضای ساحلی و رودخانه دز از رهاسازی زباله خودداری و پس از تفریح و آبتنی نسبت به جمع آوری زباله های خود اقدام کنند تا شاهد آلودگی محیط زیست نباشیم.

وی با بیان اینکه فعالان محیط زیست و گردشگری از این جشنواره استقبال کرده اند، گفت: فعالان گردشگری در قالب این جشنواره هر ماه یکبار دور هم جمع می شوند و برنامه های خود درخصوص حفاظت رودخانه دز و توسعه گردشگری پایدار را ارائه می کنند.

آذرکیش جلوگیری از ورود فاضلاب به رودخانه دز را از چالش های زیست محیطی این رودخانه برشمرد و افزود: انتظار می رود مسئولان تلاش ویژه ای برای جلوگیری از ورود فاضلاب به رودخانه داشته باشند زیرا سلامت آب رودخانه هم برای کشاورزی و هم برای اکوسیستم، آبزیان، جنگل ها و شناگران اهمیت زیادی دارد.

آلودگی های ناشی از فاضلاب و پساب رودخانه دز را تهدید می کنند

رئیس اداره حفاظت محیط زیست دزفول نیز در این باره گفت: معرفی رودخانه دز در سطح ملی، ارتقای وضعیت زیست محیطی رودخانه دز، ایجاد فرصت مناسب برای بهره برداری بهینه از رودخانه در زمینه‌های اقتصادی، اجتماعی، فرهنگی و محیط زیستی و انتقال مفاهیم و افزایش آگاهی مردم برای حفظ و حراست از رودخانه دز از مهمترین اهداف جشنواره ۱۰۰ روز با رود دز می باشند.مصطفی استاد چینی گر رودخانه دز را شاهرگ حیاتی شمال خوزستان دانست و افزود: این رودخانه تأثیر زیادی در کیفیت آب رودخانه کارون بزرگ دارد و در طول مسیر، زیستگاه جنگل‌های زاگرس با پوشش بلوط، جنگل‌های نیمه گرمسیری و پارک ملی دز زیستگاه گوزن زرد ایرانی و لاک پشت فراتی را به وجود آورده است.وی اظهار داشت: اگر از این نعمت خدادادی به درستی استفاده نشود به طور قطع در آینده با مشکلات بهداشتی و زیست محیطی فراوانی روبرو خواهیم شد.

انتظار می رود مسئولان تلاش ویژه‌ای برای جلوگیری از ورود فاضلاب به رودخانه داشته باشند زیرا سلامت آب رودخانه هم برای کشاورزی و هم برای اکوسیستم، آبزیان، جنگل ها و شناگران اهمیت زیادی دارد.

گشودن پنجره گردشگری نصف جهان به دیوار چین

ایرنا: صنعت گردشگری اصفهان امیدوار است با برقراری لغو روادید برای ورود اتباع چین که دوم تیر امسال به تصویب هیات وزیران رسید، سهم دیار گنبدهای فیروزه‌ای از گردشگران چینی افزایش چشمگیری یابد.

هیأت وزیران در جلسه ۲ تیر ۱۳۹۸ به پیشنهاد مشترک وزارت امور خارجه و سازمان میراث فرهنگی، صنایع دستی و گردشگری و به استناد تبصره (۴۳) قانون بودجه اصلاحی سال ۱۳۴۳ کل کشور با برقراری مقررات لغو روادید برای ورود اتباع کشور چین به جمهوری اسلامی ایران موافقت کرد و براین اساس وزارت امور خارجه مجاز است، نسبت به برقراری مقررات لغو روادید برای ورود اتباع کشور چین به جمهوری اسلامی ایران اقدام کند.

براساس آمارهای ارائه شده در سال ۲۰۱۸ حدود ۱۵۰ میلیون گردشگر چینی از کشورهای مختلف جهان بازدید کرده‌اند و اکنون هدف‌گذاری سازمان میراث فرهنگی این است که با استفاده از ظرفیت‌ها و جاذبه‌های گسترده کشورمان بتوانیم سالانه میزبان ۲ میلیون گردشگر چینی باشیم.

۵۲ هزار گردشگر چینی پارسال به ایران سفر کردند. متولیان صنعت گردشگری امیدوارند با اقدام‌های دولت تدبیر و امید که یکی از آنها لغو روادیدشاهد افزایش ورود گردشگران این کشور پرجمعیت آسیای شرقی به ایران باشیم.

مدیرکل میراث فرهنگی، صنایع دستی و گردشگری استان اصفهان اظهارداشت: در گذشته صنعت گردشگری کشور توجه کمتری به جذب گردشگران چینی داشت در حالیکه چین افزون بر یک میلیارد و ۴۰۰ میلیون نفر جمعیت دارد و سالانه حدود ۱۵۰ میلیون گردشگر چینی از کشورهای مختلف جهان دیدن می کنند که سهم ما از این آمار ناچیز است.

فریدون الهیاری افزود: در سال‌های اخیر چین یکی از بازارهای هدف صنعت گردشگری ایران قرار گرفت و در سال گذشته و سه ماه نخست امسال شاهد حضور گردشگران بیشتری از کشور چین در ایران بوده‌ایم.

وی بدون ارائه آمار ورود گردشگران چینی به اصفهان بیان کرد: آمارهای سه ماه نخست امسال نشان می‌دهد که ورود گردشگران چینی به استان اصفهان افزایش یافته و در فهرست بالاترین گردشگران خارجی که به اصفهان سفر کرده‌اند، این کشور پس از ایتالیا، آلمان، فرانسه و اسپانیان در رده پنجم قرار گرفته است.

مدیرکل میراث فرهنگی، صنایع دستی و گردشگری استان اصفهان اظهارداشت: لغو روادید تأثیر بسزایی در ورود گردشگران چینی به اصفهان خواهد داشت و با گام بلندی که دولت تدبیر و امید (لغو روادید) برای جذب گردشگران چینی برداشت، صنعت گردشگری استان اصفهان امیدوار است با تبلیغات گسترده در بازار چین بتواند سهم خود از این بازار را افزایش دهد.

وی تصریح کرد: استان اصفهان در جذب گردشگران اروپایی و چینی مأموریت ویژه ای یافته است و با لغو روادید برای گردشگران چینی انتظار می‌رود آمار ورود این گردشگران به اصفهان طی سالجاری نسبت به سال گذشته افزایش یابد و رتبه چین در فهرست بالاترین گردشگران خارجی که به اصفهان سفر کرده اند ارتقا یابد.

الهیاری با بیان اینکه آمار ورود گردشگران خارجی وارد شده به اصفهان در سه ماه نخست امسال تاکنون از سوی اتحادیه هتل‌داران این استان اعلام نشده است گفت: براساس آمار گردشگران خارجی بازدید کننده از بناهای تاریخی اصفهان، این آمار نسبت به مدت مشابه سال گذشته ۲۰ درصد افزایش یافته است و بیشتر گردشگران خارجی بازدید کننده از بناهای تاریخی اصفهان از کشورهای اروپایی، عراق و چین بوده اند.استان اصفهان با بیش از ۲۲ هزار بنا و اثر تاریخی که یکهزار و ۸۵۰ مورد آن به ثبت ملی و چهار اثر آن به نام‌های میدان نقش جهان، کاخ چهلستون، باغ فین کاشان و مسجد جامع به ثبت جهانی رسیده، کانون توجه گردشگران داخلی و خارجی است.این استان همچنین دارای ۹۰ موزه تاریخی، مردم شناسی، فرهنگی و طبیعت است که در اختیار بخش دولتی و خصوصی است.

سال گذشته حدود ۴۵۰ هزار گردشگر خارجی به استان اصفهان سفر کردند.

راهنمای سفر

از سفر «ارزان» و «قسطی» چه خبر؟

گزارش
ایسنا

وعده داده شده بود که «سفر ارزان» یا «قسطی» از اوایل سال ۹۸ اجرا شود، اما چهار ماه از سال گذشته و از ارزان‌سازی یا طرحی شبیه آن، هنوز خبری نشده است.

آمار دقیقی از سفرهای داخلی وجود ندارد. اما درباره سفرهای هوایی، دبیر انجمن شرکت‌های هواپیمایی ایران گفته بود که سفرهای هوایی داخلی ایرانی‌ها در نوروز ۲۰ درصد کم‌تر شده است. او از ۵۰ درصد کاهش سفرهای هوایی خارجی نیز خبر داده بود. پیش‌بینی سازمان میراث فرهنگی، صنایع دستی و گردشگری بر این بود که جمعیتی که سفر خارجی را حذف کرده حتما به سفرهای داخلی روی آورده است، اما گزارش‌های مدیران تورها نیز حاکی بر این است که حجم این سفرها نیز کم‌تر شده است. به باور برخی از مدیران، مردم تحت تاثیر شرایط اقتصادی و با توجه به نوع فرهنگی که دارند، بیشتر ترجیح می‌دهند، دسته‌جمعی و خانوادگی با اتومبیل شخصی سفر کنند. این ادعا را آمارهای مدیر کل دفتر ارزیابی‌های اقتصادی و مدیریت بهره‌وری معاونت حمل‌ونقل وزارت راه و شهرسازی تایید می‌کند که گفته بود: در نوروز ۹۸ بیش از ۱۰ میلیون و ۵۰۰ هزار نفر از طریق ناوگان عمومی جابه‌جا شد که نسبت به جابه جایی ۱۱ میلیون و ۸۰۰ هزار مسافر در نوروز سال گذشته، ۱۱ درصد کاهش داشته است.

دی‌ماه سال گذشته همزمان با اوج گرفتن برخی قیمت‌ها در بخش خدمات، به ویژه بلیت هواپیما، معاون گردشگری از اجرای طرحی به نام «سفر ارزان» خبر داد که بعدها نام آن به طرح «آسان‌سازی سفر» اصلاح شد.

او گفته بود: «پکیج‌های سفر ارزان آماده شده و پیش‌پرداختی برای سفر درنظر گرفته شده و مابقی هزینه‌ها نیز در قالب اقساط پرداخت می‌شود.» «دفاتر مسافرتی با یکی دو بانک صحبت کرده‌اند تا مسافر مجبور نباشد تمام هزینه را یک‌جا پرداخت کند. مثلاً یک خانواده سه‌نفره این بسته سفر را از یک آژانس می‌گیرد، پیش‌پرداختی را می‌پردازد و برای پرداخت بقیه هزینه، به صورت قسطی به توافق می‌رسند. این ویژگی بسته سفر ما است.»

معاون گردشگری درباره هدف این طرح گفته بود: «مردم ما فقیر نیستند. نمی‌توانیم بگوییم مردم چون پول ندارند داخل پارک می‌خوابند. واقعیت این نیست. ما می‌خواهیم فرهنگ سفر را عوض کنیم. (چادرخوابی) از بی‌برنامگی اتفاق می‌افتد. تمام تلاش ما این است که در مرحله آغازین این طرح، جوری برنامه‌ریزی شود که خانواده‌ها به این نتیجه برسند که استفاده از بسته سفر به نفع آنها است هم از نظر هزینه‌ها و بیشتر از نظر جاذبه‌ها.»

ولی تیموری ـ معاون گردشگری سازمان میراث فرهنگی، صنایع دستی و گردشگری ـ اکنون درباره سرنوشت این طرح که با عناوین «ارزان»، «قسطی» و «آسان‌سازی سفر» معرفی شده است، گفت: زمانی که موضوع مطرح شد، تعدادی از شرکت‌های گردشگری کار را شروع کردند، سفر آن‌ها قسطی بود. همین حالا هم آژانس‌های بزرگی درحال انجام آن هستند. برخی شرکت‌های گردشگری وابسته به بانک‌ها نیز وارد فاز اجرایی شده‌اند، ولی آنچه ما دنبال می‌کردیم این بود که در قالب گروه‌هایی از آژانس‌ها، به مسافران تسهیلاتی داده شود. صحبت‌هایی هم شد، اما به سرانجام نرسیدیم.

وی افزود: طرح را به ستاد مرکزی خدمات سفر محول کردیم و متولی آسان‌سازی سفر، این ستاد شد. به استانداران که روسای اجرایی ستادهای استانی هستند نیز ابلاغ کردیم که پکج های ارزان و قابل رقابت را به ستاد مرکزی معرفی کنند تا پس از ارزیابی خدمات و نرخ، در اختیار آژانس‌های گردشگری برای اجرا قرار دهیم. کارگروهی به این منظور شکل گرفته است، ولی کار پیچیدگی‌هایی دارد که باعث شده کمی با احتیاط عمل کنیم.

معاون گردشگری توضیح داد: یک طرح، آژانس‌های گردشگری هستند، اگر ما رسما مجری را از بین آن‌ها معرفی کنیم و یا مثلا اعلام کنیم تور ارزان استان‌های غربی را این آژانس‌ها اجرا می‌کنند، تبلیغ کرده‌ایم و باعث اعتراض سایر آژانس‌ها خواهد شد. ما نمی‌خواهیم این اتفاق بیافتد و یا انحصاری ایجاد شود.

او با اشاره به نوع فرهنگ سفر مردم، اظهار کرد: حواشی این طرح را باید بیشتر بررسی کنیم. مردم ایران بیشتر تمایل دارند آزاد و بدون تور و آژانس سفر کنند، از طرفی آژانس‌های گردشگری در استان‌ها نیز بیشتر روی فروش بلیت متمرکز شده‌اند تا اجرای تور. این مسائل کار را کمی پیچیده کرده است.

تیموری گفت: به هر حال بستر سفرهای آسان آماده شده است. برخی استان‌ها نیز سفرهای ارزان و یا با قیمت مناسب را معرفی کرده‌اند، تاکید و توصیه به آن‌ها شده است که در طراحی و اجرای این تورها از آژانس‌های بومی استفاده شود و هر جا نیاز داشتند از آژانس‌های قوی‌تر برای مشورت و اصلاح فرایند یاری بگیرند و ستاد مرکزی خدمات سفر نیز بستر را به لحاظ فنی برای آن‌ها آماده خواهد کرد. هدف از طرح چنین ایده‌ای این بود که سفر برنامه‌ریزی شده باشد و سامان‌دهی شود.

اخبار اصفهان ISFAHAN NEWS
خبر
میراث

عضو کمیسیون فرهنگی شورای شهر تهران مطرح کرد:

لزوم آموزش آتش‌نشانان برای اطفای حریق اماکن تاریخی

عضو کمیسیون فرهنگی و اجتماعی شورای شهر تهران در مورد حریق چهارشنبه شب میدان حسن آباد پرسش‌هایی را مطرح کرد.

حجت نظری صبح دیروز در تذکر پیش از دستور خود با بیان اینکه در ساعات پایانی روز چهارشنبه حریقی در میدان حسن‌آباد رخ داد، گفت: پیشینه این میدان بر کسی پوشیده نیست اما ابهاماتی پیرامون این حادثه وجود دارد که باید سازمان آتش‌نشانی و معاونت خدمات شهری پاسخگو باشند.

وی با بیان اینکه جای سوال است که چرا ساختمانی که ثبت ملی شده و جزو آثار فاخر محسوب می‌شود، باید به محل فروش ابزار و یراق تبدیل شود، گفت: همچنین چرا سیستم به روز اطفای حریق در این ساختمان نصب نشده است.

وی با بیان اینکه به نظر می‌رسد باید با هماهنگی اتاق اصناف نسبت به تغییر کاربری نامتجانس اقدام شود، گفت: میزان تخریب در میدان حسن‌آباد با توجه به اینکه دیوار به دیوار ایستگاه شماره یک آتش‌نشانی است، جای تعجب دارد هر چند که بعضا مطرح می‌شود که ماشین‌های آتش‌نشانی در حال ماموریت در یک جای دیگر بودند اما مگر می‌شود که کل ایستگاه تخلیه شده باشد.وی با بیان اینکه جای سوال است که آیا آتش‌نشانان دیر اطفای حریق را شروع کردند یا شدت توسعه حریق زیاد بوده، گفت: باید معاونت خدمات شهری به این موضوع رسیدگی کند و اطلاع‌رسانی دقیقی در این خصوص داشته باشد هر چند که آتش‌نشانان دلسوزانه جانشان را کف دست گذاشته و برای اطفای حریق رفتند که جای تشکر دارد.وی با بیان اینکه لازم است آموزش‌های لازم برای اطفای حریق در اماکن تاریخی داده شود، گفت: مثلا یک پرسش دیگر این است که چرا برای اطفای حریق یک مکان تاریخی از آب استفاده می‌شود و شاید من اشتباه می‌کنم اما شاید بهتر باشد از فوم و کف استفاده شود تا مبادا این ساختمان دچار تخریب شود.

افزایش مبلغ ورودیه موزه‌ها و اماکن فرهنگی – تاریخی

هیئت وزیران در جلسه ۲۳ تیر ماه با توجه به بالا رفتن هزینه نگهداری، مرمت و تجهیز موزه‌ها و بناهای تاریخی در سال‌های اخیر با افزایش مبلغ ورودیه موزه‌ها و اماکن فرهنگی - تاریخی موافقت کرد.

بر همین اساس، ورودیه موزه‌های ملی، منطقه‌ای، کاخ موزه‌ها و آثار تاریخی (غیر منقول) ثبت جهانی و شاخص برای بازدید کنندگان داخلی حداکثر به مبلغ ۵۰ هزار ریال و برای بازدیدکنندگان خارجی حداکثر به مبلغ یک میلیون ریال و ورودیه موزه‌های محلی، استانی و سایر آثار تاریخی - فرهنگی (غیر منقول) برای بازدید کنندگان داخلی حداکثر به ۴۰ هزار ریال و برای بازدید کنندگان خارجی حداکثر به ۵۰۰ هزار ریال افزایش می‌یابد.

www.esfahan-news.com
The First Bilingual Economic Newspaper In Isfahan Province

» **License Owner& Managing director:** Reza Mahzunieh
» **Editor-in-Chief:** Marzie Rabiei
» **Assistant Editor-in-Chief of English Section:** Bahare Yousefi
» **Isfahan Office:** Hoora Building, Shahid Mofateh Street, Ahmad Abad Square, Isfahan, Iran
» **Tel:** 031- 32274500
» **Public Relations:** 031-32274754
» **Organization of advertisement:** 031-32274517, 32274518, 32274512, 32274505.
Fax:031-32274507,32274511
» **Lithography and printing:**Golriz
» **Isfahan subscribers Office:** 031-32274508
» **website:** esfahan-news.com
» **SMS:**30007232

اخبار اصفهان
ISFAHAN NEWS

اخبار اصفهان
ISFAHAN NEWS
۰۴
ECONOMY
Monday,July 22, 2019, No.279

NEWS

Iran Unveils New Homegrown Pharmaceutical Products

Iran on Sunday unveiled eight new advanced pharmaceutical products developed by domestic scientists.

The 8 pharmaceutical products were unveiled in a ceremony in the northern province of Alborz, attended by Iranian Vice-President for Science and Technology Affairs Sorena Sattari.

The products include medicines and pharmaceutical raw materials, such as microplates, omeprazole, tamsulosin hydrochloride, naltrexone base, sitagliptin phosphate, and pioglitazone in various sizes.

In a speech in February, Iranian President Hassan Rouhani said Iran exports drugs to neighboring and non-neighboring countries and even to Europe.

In November 2018, the Middle East's biggest pharmaceutical factory specializing in the production of anticancer drugs was inaugurated in Iran.

As the US sanctions against Iran have made it difficult for the people of the country to have access to some medications such as anticancer drugs, the factory is providing a wide range of such medicines for patients.

Iranian experts have in recent years made great headways in using modern medical technology to cure a broad range of diseases inside the country, making Iran a top destination for medical tourism.

Iran's trade surplus at $12bn: CBI

Exports Department Manager of Central Bank of Iran (CBI) Samad Karimi on Sunday put the country's trade surplus at $12 billion, saying that Iranian economy can be administered without oil revenues appropriately.

Maintaining stability of Foreign Exchange Market is main policy followed up by the Central Bank of Iran, he added.

Turning to the secondary FOREX Market, he said, "CBI recognizes secondary Foreign Exchange Market and allows authorized FOREX shops to continue their activities at this market within the framework of rules and regulations in order to play leading role in financing trade and also implementing plans in the field of importing goods and services as well as exports."

With regard to the organized Foreign Exchange Market, Karimi stated, "Central Bank of Iran will carry out its duties and responsibilities and continue its activity according to the bylaws ratified at the Money and Credit Council (MCC)."

124% Rise in Iran's Non-Oil Trade With Austria

Iran traded 76,689 tons of non-oil goods worth $33.23 million with Austria during the first Iranian month (March 21-April 20) to register a 381.28% and 124.12% growth in tonnage and value respectively compared with last year's corresponding period, latest data released by the Islamic Republic of Iran Customs Administration show.Austria was Iran's 18th biggest trading partner during the month.Iran's exports to Austria stood at 180 tons worth $739,443 to register a 71.41% and 73.74% decline in tonnage and value respectively year-on-year.

Austria was Iran's 47th export destination in the world, according to Financial Tribune.

Iran exported anti-serums, essential oil, dried grapes and watermelon to Austria during the period.

Special Plans Devised to Counter Sanctions on Iran's Biotech Industries: VP

Iranian Vice-President for Science and Technology Affairs Sorena Sattari highlighted the country's scientific progress and said special plans have been devised to counter US sanctions against the Islamic Republic's biotechnology industries.

اخبار اصفهان ISFAHAN NEWS
News economy

Speaking on the sidelines of a visit to a knowledge-based company in the northern province of Alborz on Sunday, Sattari said that the Vice-Presidency for Science and Technology Affairs has special programs aimed at countering the sanctions, particularly in the area of biotechnology.Iran has progressed well in this area, turning into the top regional power in terms of biotechnology, he said, adding that in the near future, great support will be provided for domestically made medicines and vaccines for the country's livestock and poultry."We have great companies working in this sector and we hope that this new move in the field of livestock and poultry will make up for the country's dependence (on foreign) medicines and vaccines," he went on to say. In a ceremony earlier in the day, Sattari unveiled eight new advanced pharmaceutical products developed by domestic scientists.

Currently, there are several knowledge-based start-ups active in the water sector.

The products include medicines and pharmaceutical raw materials, such as microplates, omeprazole, tamsulosin hydrochloride, naltrexone base, sitagliptin phosphate, and pioglitazone in various sizes.

In a speech in February, Iranian President Hassan Rouhani said Iran exports drugs to neighboring and non-neighboring countries and even to Europe.

In November 2018, the Middle East's biggest pharmaceutical factory specializing in the production of anticancer drugs was inaugurated in Iran.

As the US sanctions against Iran have made it difficult for the people of the country to have access to some medications such as anticancer drugs, the factory is providing a wide range of such medicines for patients.

Iranian experts have in recent years made great headways in using modern medical technology to cure a broad range of diseases inside the country, making Iran a top destination for medical tourism.

US sanctions overshadowing Iran-Brazil trade ties: Report

The number of Iranian vessels stranded at Brazilian ports are increasing thanks to the US-led sanctions under which Brazilian state oil firm Petrobras refuses to supply bunker fuel for the Iranian vessels.

As reported in addition to Iranian vessels, Bavand and Termeh, now stand three of Iran's bulk carriers, Daryabar, Delruba and Ganj, left with no fuel at the Brazilian ports.

Bavand and Termeh have been stuck for weeks at Brazilian ports due to lack of fuel, which state-run oil firm Petrobras refuses to sell them due to US sanctions.

The same has reportedly happened to two other Iranian carriers, Delruba and Ganj, which traveled to Brazil carrying urea and were expected to return Iran with corn but are left without enough fuel in Brazil.

Ship tracking data shows that Panamax-type vessels MV Delruba and Ganj, currently located near the Imbituba port in southern Brazil, were scheduled to run the same route as two other Iranian vessels, Bavand and Termeh, whose refueling problems Reuters reported on Thursday.

All four ships are owned by the Iranian government and are included in the sanctions imposed by the US government.

Petróleo Brasileiro SA, or Petrobras, has refused to sell the vessels fuel, accordingly. If the sales were to go forward, Petrobras could suffer penalties due to its US operations, the company has said.

The four ships and a fifth one, the Daryabar, which managed to leave Brazil loaded with corn, are part of a new commercial route opened by the Iranian government, which is seeking new markets for its petrochemicals to compensate for lost oil sales, Reuters reported.

As a matter of fact, food is claimed to not have been covered by US sanctions, and Iran is one of the largest buyers of Brazil's agricultural commodities. Not selling fuel to Daryabar, however, the Brazilian oil firm seems to be negligent about the fact.

Iran-Brazil trade ties have been always warm and the two sides, as announced by the Secretary of Iran-Brazil Chamber of Commerce Farhad Taherian, have been intended to increase their trade volume under the US sanctions and via swapping goods.

"Serious negotiations are underway between Iranian and Brazilian officials for swapping goods, while the issue is more of interest for the Brazilian side since Iran exports strategic goods including oil and petrochemicals to the country," Taherian said.

"Despite difficulties that we face in our financial transactions under US sanctions, we are to start swapping goods," he said.

اخبار اصفهان ISFAHAN NEWS
What's News
economy

Emergency Operations Center opens at Iran Airports Company

A Safety and Emergency Operations Center has been inaugurated at the Iran Airports Company during a ceremony attended by Minister of Roads and Urban Development, Mohammad Eslami.

A Safety and Emergency Operations Center was inaugurated on Sunday at the Iran Airports Company. The ceremony was attended by Minister of Roads and Urban Development, Mohammad Eslami, and the head of National Disaster Management Organization of Iran, Esmaeil Najjar.

The center provides safety information during emergency situations, such as the assessment of incidents and disasters, reports received from pilots working at airlines, as well as operational performance monitoring reports.

The Safety and Emergency Operations Center at the Iran Airports Company aims at macro management and issuing notices and warnings about incidents and unexpected natural disasters.

According to the CEO of the Iran Airports Company, Siavash Amir-Mokri, the center will act as an aviation safety monitoring center during normal situations, and will act as a crisis management center at times of emergency.

The Iran Airports Company (IAC) is the holding and operating company for civilian airports in Iran. Its headquarters is located at Tehran Mehrabad International Airport but it has offices at all Airports in Iran.

GOLD PRICE PER OUNCE
1,426 $

Currency	IRR
USD	42000
GBP	52506
CHF	42781
EUR	47303

Sudoku

NO 268

2	8	7	9	4	3	6	1	5
9	1	5	2	8	6	4	3	7
4	3	6	5	1	7	2	9	8
6	5	4	1	9	2	7	8	3
3	7	9	6	5	8	1	2	4
1	2	8	3	7	4	9	5	6
7	6	2	8	3	9	5	4	1
8	9	1	4	6	5	3	7	2
5	4	3	7	2	1	8	6	9

Solution: NO 267

7	3	6	9	2	5	4	1	8
9	5	8	4	1	7	2	6	3
1	2	4	3	8	6	5	7	9
3	1	2	5	6	9	7	8	4
6	9	7	8	3	4	1	5	2
4	8	5	1	7	2	3	9	6
5	6	9	7	4	3	8	2	1
8	7	3	2	9	1	6	4	5
2	4	1	6	5	8	9	3	7

News

Researchers from Iran, New Zealand develop green synthesis for silver nanostructures

Researchers from Iran and New Zealand have developed a green process for the synthesis of multifunctional silver nanostructures, with a wide range of applications as antimicrobial agent in modern industries.According to Iran Nanotechnology Innovation Council (INIC), a research team at Fasa and Shiraz University of Medical Sciences and the University of Auckland and Waikato in New Zealand has designed a green process for the synthesis of multifunctional silver nanostructures.

Core-shell metallic nanostructures have introduced as a novel multifunctional nanomaterial with enhanced properties. Silver-based nanoparticles are among these particles that have a wide range of applications as antimicrobial agent in modern industries.

The research team designed a green process for synthesizing core-shell metallic silver nanoparticles.

Al Khalifa regime to sink soon: Amir -Abdollahian

"Al Khalifa regime, who has changed Bahrain into a laboratory for testing dirty policies of Israeli regime, will sink soon," Iranian Parliamentary Director General for International Affairs Hossein Amir-Abdollahian wrote on his Tweeter account on Sunday.
"Once Bahraini FM Sheikh Khalid told me that 'Bahrain will be inundated within 100 years'," the Iranian official wrote.
"I believe Bahrain will remain but Al Khalifa regime, who has changed Bahrain into a laboratory for testing dirty policies of Israel, will sink soon," Amir-Abdollahian added.
Thousands of anti-regime protesters have held demonstrations in Bahrain on an almost daily basis ever since a popular uprising began there in mid-February 2011.
People have been demanding that the Al Khalifah regime relinquish power and allow a just system representing all Bahrainis to be established.
Manama has gone to great lengths to clamp down on any sign of dissent. On March 14, 2011, troops from Saudi Arabia and the United Arab Emirates were deployed to assist Bahrain in its crackdown.Scores of people have lost their lives and hundreds of others sustained injuries or got arrested as a result of the Al Khalifah regime's crackdown. The regime has also been routinely revoking the citizenship of dissidents.
In late June 2019 and in an unprecedented interview with The Times of Israel on the sidelines of the Washington-sponsored Manama workshop on US President Donald Trump's highly-controversial Middle East deal Foreign Minister Khalid bin Ahmed Al Khalifah recognized Israel's "right to existence," saying the regime is "there to stay, of course."

"Who did we offer peace to [with] the [Arab] Peace Initiative?...We offered it to Israel," he said. "We want better relations with it, and we want peace with it."

NEWS
Iran

Envoy urges UK to refrain from escalating tension with Iran

Iranian ambassador to London, Hamid Baeidinejad, has called on the UK government to contain those domestic political forces who want to escalate existing tension between Iran and the UK over the tanker incident.
"UK government should contain those domestic political forces who want to escalate existing tension between Iran and the UK well beyond the issue of ships," wrote Iranian ambassador to London, Hamid Baeidinejad, in a tweet on Sunday.
He was referring to the detention of a British-flagged tanker in the Strait of Hormuz, which is said to have been in breach of international regulations, and even a threat to the environment in the event of a collision with other vessels in the region with its transponder switched off.
His tweet was also in reaction to certain speculations that the UK was reportedly considering imposing sanctions on Iran in response to the tanker seizure.
"This is quite dangerous and unwise at a sensitive time in the region," said Baeidinjad, adding, "Iran however is firm and ready for different scenarios."
Meanwhile, during a phone conversation between Iranian and British foreign ministers on Saturday, Iran's Zarif reiterated that unlike the UK's unlawful seizure of the vessel carrying Iran's oil, the Islamic Republic's move was carried out upon the request of Ports and Maritime Organization of Iran given the vessel's violation of regulations.
Zarif noted that the case must be pursued through judicial and legal channels.

Iran experts to investigate seizure of British oil tanker; official told

Director-general of the Hormozgan province port and maritime authority, said experts would investigate seizure of a British-flagged oil tanker in the Persian Gulf.

Speaking to ILNA news agency, Allahmorad Afifipoor said that the fishermen had issued a distress call after the collision, contacting the port authority when they "didn't receive any response".
"Now, the crew is on board, and the judicial authority, if necessary, is requesting the presence of a crew on land.""One of the reasons the British tanker was seized for further investigation was that for a period of time it was moving on its route with its transponder turned off," Afifipoor told. "All shipping lines in the world can pass through the waters of Iran by observing international laws."

"All 23 crew members aboard the ship are safe and in good health in Bandar Abbas port,"

"All 23 crew members aboard the ship are safe and in good health in Bandar Abbas port," he said.
he Islamic Revolution Guard Corps (IRGC) in a statement on Friday announced seizure of a British oil tanker in the Strait of Hormuz.
Following seizure, the oil tanker was delivered to the Ports and Shipping Organization to undergo legal procedures, the statement said.
Britain on Saturday denounced Iran's seizure of a British-flagged oil tanker as a "hostile act" and rejected Tehran's explanation that it seized the vessel because it had been involved in an accident.
Iran's Revolutionary Guards posted a video online showing speedboats pulling alongside the Stena Impero tanker, its name clearly visible.

IRGC responded to British act of piracy: Larijani

Iranian Parliament Speaker Ali Larijani made a one-sentence remark referring to the Friday's seizure of a British oil tanker in Strait of Hormuz.
"The British committed piracy and we responded to it," Larijani said in Sunday's open session of the Parliament.
The remark came as MP Hosseinali Haji Deligani criticized the Parliament for not issuing a statement in support of IRGC's measure. "We expected that the Parliament would talk about the honorable measure of IRGC and Navy in seizing the English oil tanker."
IRGC confiscated British-flagged oil tanker 'Stena Impero' on Friday over violation of international maritime rules.
The IRGC spokesman, Brigadier General Ramezan Sharif said on Saturday that the British oil tanker was being escorted by the British Royal Navy and it was seized after ignoring international maritime regulations by sailing into the Strait of Hormuz in the wrong direction, increasing the risk of collision with other vessels.British tanker was confiscated by the Revolutionary Guards at the request of the southern province of Hormozgan Ports and Maritime Organization, he said, adding that the tanker had switched off its transponder in violations of international maritime regulations, using the exit lane to enter into the Strait of Hormuz instead of moving towards the entrance of the Persian Gulf, increasing the risk of accident.
Earlier on Saturday, Allah-Morad Afifipoor, head of Ports and Maritime Organization in southern Hormozgan Province, said the 30,000-tonne UK-flagged Stena Impero tanker had "collided with a fishing boat on its route and, according to law, after an accident, it is necessary that the causes be investigated."Following the collision, those on board the fishing boat "contacted the British vessel but didn't receive any response," so they informed the Hormozgan maritime organization, "according to the legal procedures," he added.
This seizure came as British Royal Marines in Gibraltar stormed the Iran-operated 300,000-tonne Grace 1 and detained it on July 4, accusing it of carrying oil to Syria in possible violation of the European Union's sanctions on the Arab country. Iran condemned the move as "piracy" and summoned Britain's ambassador in protest over it, highlighting that neither the tanker was headed to Syria, nor Iran is a member an EU member and subject to any European oil embargo.

US Unilateralism Threatening Global Peace, Security: Zarif

US unilateral and protectionist view to international affairs has posed a real threat to the global peace and stability, the Iranian foreign minister said.
"This challenge is weakening the rule of law in the world and is threatening global peace and stability," Mohammad Javad Zarif told the ministerial meeting of Non-Aligned Movement's (NAM) Coordinating Bureau in the Venezuelan capital Caracas on Saturday.
Zarif cited a decision by US President Donald Trump in May last year to pull out of the 2015 Iran nuclear deal as a main example of Washington's recklessness for international law.
"The US administration is defeating the Iran nuclear deal, despite the investment the whole world made to bring it about," said Zarif.
"And in the process it has not only breached the relevant (UN) Security Council resolution but also ironically sanctioned those who try to abide by it," he added.
The top Iranian diplomat has visited Venezuela after a trip to New York where he attended a conference at the United Nations.
Zarif will also visit Nicaragua and Bolivia during his tour of Latin America.

NEWS

Panama Deregisters UK Oil Tanker for Violating Intl. Rules

Panama's maritime authority has begun the process of withdrawing the registration of the oil tanker MT Riah, which ended up in Iranian waters after it disappeared from ship tracking maps in the Strait of Hormuz on July 14.
Panama began the flag-withdrawal process on Friday after an investigation determined the tanker had "deliberately violated international regulations" by not reporting any unusual situation, the authority said in a statement, the Guardian reported.
"We roundly condemn the use of Panamanian flagged ships for illicit activities," it said.
The tracking report of the Riah from MarineTraffic.com showed the vessel began its journey near a port off the coast of Dubai, in the United Arab Emirates, on July 5. It was then tracked near the coast of Ras al-Khaimah before changing course and traveling north towards Iranian waters, after which it stopped transmitting its signal on Sunday at about 4.30am local time (0100 BST).
Its last known location was in Iranian territorial waters near Qeshm Island, where Iranian military forces have a base.
It is not clear which country or company owns and operates the Riah.
There is growing suspicion that it is tied to British shipping operations and, to date, the UK Foreign office has not categorically ruled out a connection.

Saudi Arabia Releases Iran's Oil Tanker

Saudi Arabia released an Iranian oil tanker that had been taken to the port of Jeddah in April due to a technical failure.
'Happiness 1', belonging to the National Iranian Tanker Co (NITC), has been released from Jeddah and is sailing back to Iranian waters with the entire crew and two Iranian tugboats, reports said on Saturday.
The ship had been held in the Saudi port for more than 11 weeks.
The NITC said a technical problem in the oil tanker had caused sea water to leak into the vessel's engine room and stalled the engine when the vessel was heading towards the Suez Canal in the Red Sea on April 30.
Saudi authorities said they had received a distress call from the Happiness I over an "engine failure and the loss of control."
All of the 26 crew on board the oil tanker survived the incident as the ship was taken to the nearest safe port, namely Saudi Arabia's Jeddah.
The Saudis had been refusing to let Happiness 1 go even after the vessel's technical problem was resolved. The kingdom was also charging the NITC $200,000 a day for the additional costs of maintenance.

News

Israelis trying to stir up tensions in region by purchasing F35 jets: MP

An Iranian lawmaker says the Israeli regime is seeking to increase the already heightened tensions in the Middle East region by purchasing the American F-35 stealth fighter jets.
"The Zionist regime has got a stockpile of nuclear arsenals and weapons, and it could set the region on fire at any moment," Spokesman for Iranian Parliament's National Security and Foreign Policy Commission, Hossein Naghavi-Hosseini told Mehr on Sunday.
Buying the American F35 jets and threatening to attack other countries is another measure by the regime, which would help trigger conflicts, he added.
"Such behaviors show their [the Israelis] constant policy of warmongering and adoption of military games in the region," he said while rebuking the western countries, especially the US, for aggravating the situation in recent years by increasing their military cooperation with the occupying regime.
On July 9 and during a visit to air force base, Israeli regime's Prime Minister Benjamin Netanyahu threatened Tehran that the regime's F-35 fighter jets can reach "anywhere in the Middle East."
"Iran should remember that these planes can reach every place in the Middle East, including Iran, and of course also Syria," said Netanyahu.
However, many experts believe such claims are laughable and beyond Israel's capability.
Reacting to Netanyahu's threats, Iranian Defense Minister Brigadier General Amir Hatami said last week that any violation of the country's sovereignty after would be retaliated with a crushing response."Any enemy which seeks to violate the sovereignty of the Islamic Republic of Iran, be it

at any level, will receive a decisive and crushing response it shall regret," Brigadier General Hatami said.

ISFAHAN NEWS

The First Bilingual Economic Newspaper In Isfahan Province

10000 Rials

Monday,July 22, 2019, No.279

Iran ready for different scenarios: ambassador to UK

Iranian ambassador to London Hamid Baeidinejad said UK government should stop its domestic political forces who want to escalate existing tension between Tehran and London, stressing that Iran is ready for different scenarios.

Following the seizure of oil tankers in Hormuz Strait and Gibraltar, Iranian ambassador to London said on twitter, "UK government should contain those domestic political forces who want to escalate existing tension between Iran and the UK well beyond the issue of ships".

"This is quite dangerous and unwise at a sensitive time in the region. Iran however is firm and ready for different scenarios," Baeidinejad continued.

Headlines

IRGC responded to British act of piracy: Larijani

5

Israelis trying to stir up tensions in region by purchasing F35 jets: MP

5

Emergency Operations Center opens at Iran Airports Company

4

CALL TO PRAYER TIME IN ISFAHAN

Morning call to prayer : 04:36:05

Noon call to prayer : 13:09:48

Evening call to prayer: 20:28:20

WEATHER

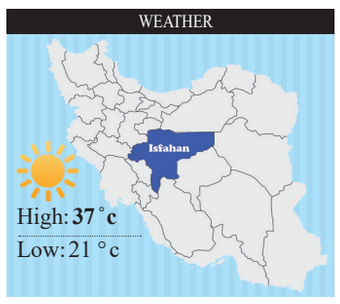

ISFAHAN NEWS — NEWS — Iran

Terrorists Kill 2 IRGC Forces in Southeast Iran

The Islamic Revolution Guards Corps (IRGC) Ground Force lost two troops in an armed clash with a group of terrorists in Iran's southeastern province of Sistan and Balouchestan.

The IRGC Ground Force's Quds Base said the two were martyred in the early hours of Sunday in a gunfight with the elements of a terrorist group in Keshtegan region, near the city of Saravan.

Two other IRGC forces were also wounded in the clash, it added.

The two martyrs have been identified as Mohsen Naqibi, an IRGC Ground Force commando from the city of Kermanshah, and Abdulkhaliq Drazehi, a local member of the Basij force.

Special Plans Devised to Counter Sanctions on Iran's Biotech Industries: VP

4

Nearly 150 mln People Sweltering through Deadly US Heat Wave

The United States was sweating through a weekend of dangerously hot weather, with major cities including New York, Philadelphia and Washington experiencing temperatures approaching 38 °C.

ISFAHAN NEWS — NEWS — politics

An oppressive heat wave stretching from the Midwestern plains to the Atlantic coast had nearly 150 million people struggling to stay cool amid scorching temperatures.

Heat index values — combining the effect of heat and humidity — could reach 43.3 to 46.1 °C, particularly in the east, the National Weather Service (NWS) said.

It warned that "dangerously high temperatures and humidity could quickly cause heat stress or heat stroke if precautions are not taken."

The heat was expected to continue through late Sunday as a high–pressure system off the Atlantic coast ushered in steamy, subtropical air.People were being urged to stay hydrated, watch out for the sick and the elderly, stay inside as much as possible and not leave children or animals in cars.

The heat wave already claimed at least three lives, including two earlier in the week in the eastern state of Maryland.

In Arkansas, former NFL player Mitch Petrus died Thursday after working outside his family's shop. The 32–year–old died of heat stroke, the Pulaski County coroner was quoted as saying in US media.

Heat warnings have also been issued for parts of eastern Canada.

In New York, Mayor Bill de Blasio declared a heat emergency.

The New York City Triathlon, which had been scheduled for Sunday, was cancelled for the first time since its founding in 2001.

The estimated 4,000 participants, many of whom had traveled long distances to race, will receive full refunds of entry fees of up to $399, organizers said.

The two–day OZY Fest, a food, comedy and music festival set for Central Park this weekend, was also called off.

In Washington, a popular outdoor jazz concert at the National Gallery of Art was cancelled.

New York City opened 500 cooling centers for residents.

"Saturday is going to be really, really bad, on through Sunday," de Blasio said in a warning to the city. "This is serious, serious stuff."

At least three public defenders said on Twitter that inmates in New York's notorious Rikers Island jail complex were suffering with no air conditioning, and that some guards had turned off fans as punishment, resulting in "deadly conditions."

The Brooklyn Defender Services legal aid group said some inmates didn't have summer clothing, only long underwear provided by the group last winter.

Top officials from the city's Department of Corrections were at the facility monitoring the response to the heat wave to "protect health and safety of everyone in the facility," De Blasio wrote on Twitter.

The department said in a statement to AFP that extra staff were on hand to distribute summer clothing, and clinics were open around the clock to treat heat–related symptoms.

Those in units without air conditioning were given access to fans, ice, water and "multiple cool showers."

The city's electrical grid was so far handling the extra demand, which came just a week after a major outage, blamed on mechanical problems, left tens of thousands of Manhattan residents in the dark.

In Washington, the morning low of 81 degrees was just one degree below the record set in 2015, with "a good chance to hit 100 today for the first time since 2016," The Washington Post reported. Triple–digit temperatures in the US Northeast are unusual.

The Philadelphia Inquirer suggested, tongue in cheek that locals might want to seek relief in normally sweltering Miami or Phoenix, which would be up to 25 degrees cooler.

Bolton Lured Britain into Dangerous Trap to Confront Iran: Report

Taking advantage of the UK's political mayhem, US National Security Adviser John Bolton has in fact set the country up by pushing London into a confrontational situation with Tehran, a report said.

ISFAHAN NEWS — NEWS — politics

"John Bolton, White House national security adviser and notorious Iraq-era hawk, is a man on a mission. Given broad latitude over policy by Donald Trump, he is widely held to be driving the US confrontation with Iran. And in his passionate bid to tame Tehran, Bolton cares little who gets hurt – even if collateral damage includes a close ally such as Britain," according to a piece by published by the Observer on Saturday.

So when Bolton heard British Royal Marines had seized an Iranian oil tanker off Gibraltar on America's Independence Day, his joy was unconfined. 'Excellent news: UK has detained the supertanker Grace I laden with Iranian oil bound for Syria in violation of EU sanctions,' he exulted on Twitter,"

"So when Bolton heard British Royal Marines had seized an Iranian oil tanker off Gibraltar on America's Independence Day, his joy was unconfined. 'Excellent news: UK has detained the supertanker Grace I laden with Iranian oil bound for Syria in violation of EU sanctions,' he exulted on Twitter," it added.

"Bolton's delighted reaction suggested the seizure was a surprise. But accumulating evidence suggests the opposite is true, and that Bolton's national security team was directly involved in manufacturing the Gibraltar incident. The suspicion is that Conservative politicians, distracted by picking a new prime minister, jockeying for power, and preoccupied with Brexit, stumbled into an American trap."

The report further said, "In short, it seems, Britain was set up."

"The consequences of the Gibraltar affair are only now becoming clear. The seizure of Grace I led directly to Friday's capture by Iran's Revolutionary Guards of a British tanker, the Stena Impero, in the Strait of Hormuz.

"As a result, Britain has been plunged into the middle of an international crisis it is ill-prepared to deal with. The timing could hardly be worse. An untested prime minister, presumably Boris Johnson, will enter Downing Street this week. Britain is on the brink of a disorderly exit from the EU, alienating its closest European partners. And its relationship with Trump's America is uniquely strained."

For Bolton, however, drawing Britain unambiguously in on America's side was a desirable outcome. So when US spy satellites, tasked with helping block Iranian oil exports in line with Trump's global embargo, began to track Grace I on its way, allegedly, to Syria, Bolton saw an opportunity.

The Spanish newspaper, El Pais, citing official sources, takes up the story: "The Grace 1, which flies a Panamanian flag, had been under surveillance by US satellites since April, when it was anchored off Iran. The supertanker, full to the brim with crude oil, was too big for the Suez Canal, and so it sailed around the Cape of Good Hope before heading for the Mediterranean.

"According to the US intelligence services, it was headed for the Syrian oil refinery of Banias. Washington advised Madrid of the arrival of the supertanker 48 hours ahead of time, and the Spanish navy followed its passage through the Strait of Gibraltar. It was expected to cross via international waters, as many Iranian vessels do without being stopped."

Although Spanish officials, speaking after the event, said they would have intercepted the ship "if we had had the information and the opportunity", Spain took no action at the time. But Bolton, in any case, was not relying on Madrid. The US had already tipped off Britain. On July 4, after Grace I entered British-Gibraltar territorial waters, the fateful order was issued in London – it is not known by whom – and 30 marines stormed aboard.

The move by in capturing "the Stena Impero has further exposed Britain's diplomatic isolation and its military and economic vulnerability. The government has advised British ships to avoid the Strait of Hormuz, an admission it cannot protect them. But between 15 and 30 British-flagged tankers transit the strait each day. If trade is halted, the impact on energy prices may be severe," the report said.

اخبار اصفهان
ISFAHAN NEWS
۰۷
اقتصاد ایران
دوشنبه ۳۱ تیر ۱۳۹۸ | شماره ۲۷۹

۲ نمایشگاه آرایشی–بهداشتی، سلامت و ورزش در اصفهان برپا می‌شود

دو نمایشگاه تخصصی «آرایشی و بهداشتی» و «سلامت، ورزش و تغذیه» هفته اول مردادماه، در اصفهان برپا می‌شود. به گزارش اداره رسانه شرکت نمایشگاه‌های بین‌المللی استان اصفهان، این دو نمایشگاه، از جمله رویدادهای نمایشگاهی غیرتجاری و اجتماعی ـ فرهنگی به شمار می‌رود.

هشتمین نمایشگاه تخصصی صنایع و محصولات بهداشتی، آرایشی و پوست و مو یکی از دو نمایشگاه تخصصی است که از یکم تا چهارم مردادماه و در فضایی به مساحت چهار هزار و ۵۰۰ متر مربع برپا می‌شود.

در این نمایشگاه ۵۵ شرکت فعال در زمینه‌های تولید و پخش لوازم آرایشی و بهداشتی، تولید تجهیزات آرایشی و بهداشتی، خدمات زیبایی، مراقب زیبایی، آموزشگاه‌های مرتبط با این بخش، واردکنندگان لوازم آرایشی و بهداشتی و شرکت‌های داروسازی حضور خواهند داشت. از جمله مهمترین برندها و شرکت‌های حاضر در هشتمین نمایشگاه تخصصی صنایع و محصولات بهداشتی، آرایشی و پوست و مو می‌توان به اهورا پخش، کیمیا پخش، آرمیت مهر، رخ‌آرا، شکوفامهر و به‌آرا اشاره کرد که از استان‌های اصفهان، تهران و کرمانشاه در نمایشگاه امسال حضور می یابند. همچنین به طور همزمان، هفتمین نمایشگاه تخصصی سلامت، ورزش، تغذیه و خدمات وابسته نیز برگزار می‌شود که توانمندی‌های فعالان این بخش به ویژه در زمینه باشگاه‌های ورزشی، هیئت‌های ورزشی، تجهیزات ورزشی، استخرها، مکمل‌های ورزشی و فروشگاه‌های ورزشی را به نمایش می گذارد.

آمار زنان آسیب‌دیده و در معرض آسیب اصفهان، نگران کننده است

ایسنا: مدیر کل بهزیستی استان اصفهان گفت: زنان آسیب دیده و در معرض آسیب اصفهان اصلا شرایط مناسبی ندارد و اصفهان، محلی شده که این زنان از شهرهای دیگر به آن پناه می‌آورند.

مرضیه فرشاد در صحن علنی شورای اسلامی شهر اصفهان، اظهار کرد: دفتر امور آسیب دیدگان اجتماعی، ۱۰ خدمت را ارائه می کند و هر ۱۰ خدمت در استان انجام و مرکز و مدیریت آن در شهر اصفهان انجام می شود و در سه ماهه اول سال جاری؛ چیزی حدود ۱۰ هزار تماس با ۱۲۳ انجام شده است.

وی افزود: ۱۰ هزار نفر در سال ۹۷ در سامانه طلاق این نهاد مراجعه اولیه داشته اند. این سامانه فعلا به صورت شهرستانی در اصفهان راه اندازی شده است و قبل از هر گونه تشکیل پرونده در دادگستری این مرکز اقدام به مشاوره می کند. همچنین در سه ماهه ابتدایی امسال سه هزار نفر به این سامانه مراجعه کردند که ۲۰ درصد توفیق سازش حاصل شده است. مدیر کل بهزیستی استان اصفهان، ادامه داد: در سه ماه ابتدایی سال جاری در بازپروری زنان و دختران ۳۰ نفر را پذیرش کرده ایم، از سوی دیگر در ساماندهی کودکان خیابانی ۱۳۳ کودک را مدیریت کرده که ۱۵۰ کودک در مراکز غیر دولتی هستند و ۱۷ پایگاه در این زمینه در استان وجود دارد. فرشاد تصریح کرد: در شهرستان اصفهان در حوزه اجتماعی ۲۹۸ مهد کودک زیر مجموعه بهزیستی است که ۲۰ هزار کودک خدمات می گیرند، ۱۵ خانه کودک و نوجوان داریم، همچنین ۱۲ کیلینیک مدد کاری و ۱۳ خیریه در حال حاضر همکار ما هستند.

چشم خیره بازارها به بازار ارز؛

بخریم یا نخریم؟

بخریم یا نخریم؟ این سئوالی است که این روزها اغلب متقاضیان کالا از اهل فن می پرسند.
رکود حاکم بر بازار ایران این روزها تعمیق بیشتری یافته است، بازار خودرو و مسکن خالی از مشتری است و بازارهای دیگر نیز وضعیت چندان متفاوتی را دارا نیستند.

اخبار اصفهان ISFAHAN NEWS
گزارش
خبر آنلاین

فعالان بازار لوازم خانگی می گویند تنها مشتریان ما در حال حاضر عروس و دامادها هستند و کسی جز برای جهیزیه دست به خرید کالا نمی زند. یخچال، ماشین لباسشویی، ماشین ظرفشویی و دیگر اقلام آشپزخانه این روزها مشتریان اندکی را داراست.

یکی از فروشندگان در منطقه جمهوری می گوید نکته جالب اینجاست که همین عروس و دامادها هم دیگر ملزومات درجه دوم یا اولویت دوم را خریداری نمی کنند؛ زمانی تا تخم مرغ پز و اسفند دود کن برقی در جهیزیه جا داشت اما امروز مردم ترجیح می دهند تنها اقلام اساسی را بخرند و چرخ گوشت و ماکروفر و چای ساز و قهوه جوش و... را فراموش کنند.

امینی، یکی دیگر از فعالان این صنف نیز در این خصوص می گوید: طبیعی است وقتی قیمت ها چند برابر می شود، مدتی طول می کشد تا مردم خودشان را با وضعیت تازه وفق دهند از این رو فروش لوازم خانگی نو کم شده و اتفاقا سیلی که در نوروز رخ داد سبب شده بهای لوازم خانگی دست دم نیز در این دوره به شدت افزایش یابد به طوری که فاصله قیمتی یخچال نو و یخچال دست دوم هیچ گاه تا این حد کم نبوده است.

وی گفت: قبلا یخچال نو ساید بای ساید اگر ۱۰ میلیون تومان بود، یخچال دست دوم به قیمت دو میلیون تومان فروخته می شد اما امروز یخچال های دست دوم تر و تمیز تا هفت میلیون تومان هم مشتری دارد و همین یعنی کار ما کساد است.

این رکود اما تنها بازار لوازم خانگی را در بر نگرفته است، بازار مسکن و خودرو و گوشی تلفن همراه و... نیز از این سکون در امان نمانده‌اند.

■ وقت خرید مسکن است؟

افزایش شدید قیمت مسکن به گفته نائب رییس اتحادیه املاک رکودی استثنایی در ۲۰ سال گذشته را در بازار ایجاد کرده است.

کاهش قیمت در برخی مناطق تهران نیز آغاز شده به طوری که پول لازم ها قیمت‌های پیشنهادی شان را حتی تا یک میلیون تومان در هر متر مربع نسبت به ۱۰ روز قبل کاهش داده اند. به عنوان مثال یکی از فعالان بازار املاک در این خصوص گفت: در منطقه هشت شهرداری، قیمت ملک در میدان صیاد و اطراف سبلان به حدود ۱۰ میلیون تومان برای خانه‌هایی با عمر هفت تا هشت سال رسیده بود اما اخیرا کسانی که با محدودیت زمانی برای فروش واحدهایشان روبرو هستند حاضرند با قیمت ۹ میلیون نیز واحدهایشان را به فروش برسانند. وی در پاسخ به این سئوال که وقت خرید است یا خیر؟ گفت: ببینید اغلب کسانی که این روزها می پرسند بخریم یا بفروشیم؛ مشتری و مصرف کننده واقعی نیستند بلکه سرمایه گذار هستند که می خواهند ببینند چه زمانی باید وارد بازار بشوند و چه زمانی خارج شوند.

برخی کارشناسان نیز معتقدند کوچ مشتریان از بازارها به معنای کوچ سرمایه گذاران است و افزایش قیمت‌ها در حقیقت فعلا مجالی برای مشتری واقعی باقی نگذاشته است.

پیش بینی فعالان بازار حکایت از آن دارد که مسکن تا ۲۵ درصد امکان ریزش قیمت را پیش رو دارد از این رو احتمال مذکور خریدها را بیش از پیش با رکود مواجه می کند.

■ خودرو؛ انتظار برای کاهش

بازار خودروهای وارداتی تنها تحت تاثیر ریزش نرخ ارز نیست بلکه ترخیص خودروهای وارداتی نیز استعداد ریزش در این بازار را تقویت کرده است. در عین حال بهبود روند تحویل خودرو از سوی خودروسازان سبب شده است برخی خودروهای داخلی نیز با ریزش قیمت روبرو شوند. سعید موتمنی، رییس اتحادیه نمایشگاه داران می گوید: بخواهیم یا نه؛ عده ای باید خود را آماده زیان کنند، منظور زیان واقعی است چون با قیمت‌های بالا خودرو خریده‌اند و حالا مجبورند یا با قیمت پایین تر بفروشند یا خواب سرمایه‌هایشان را افزایش دهند.

■ ارز؛ همچنان درگیر نوسان

دلار روز گذشته رفت و برگشت هایی را در کانال یازده هزار تومان تجربه کرده است اما هنوز میزان ریزش نسبت به ۱۰ روز قبل قابل توجه است.

رییس کل بانک مرکزی می گوید نهاد تحت تصدی‌اش اجازه بازگشت قیمت ها را نخواهد داد و دلار دیگر گران نمی شود. بازار ارز ایران در حالی وضعیتی باثبات را دارد که منطقه روزهایی بسیار پرخبر را پشت سر می گذارد. صرافان می گویند، تنها بازاری که این روزها با ورود مشتری و سرمایه گذار روبروست بازار سکه است چرا که در روزهای گذشته بسیاری از خریداران باکس‌های ۲۰ تا ۷۰ تایی سکه را می‌خریدند و همین امر نشان از آن دارد که از یک سو میزان سرمایه‌ها خرد شده است و از سوی دیگر هدف خریداران، سرمایه‌گذاری در این بازار بر پله قیمت هایی است که در لبه کانال ۴ میلیون تومان قرار دارد.

فعالان بازارهای مختلف اما پیش بینی می کنند رکود تا زمان رسیدن بازار به نوسان ادامه خواهد داشت. این چنین است که چشم بازارهای دیگر به بازار ارز خیره مانده است و بسیاری سئوال کالا بخریم یا نخریم را به دلار بخریم یا نخریم تغییر داده‌اند. پرسشی که پاسخ آن همواره منفی است.

اخبار اصفهان ISFAHAN NEWS
خبر
مهر

درخواست افزایش قدرت خرید کارگران روی میز شورای عالی کار

عضو شورای عالی کار از ارائه درخواست افزایش قدرت خرید کارگران به شورای عالی کار از روش های غیر از افزایش مستقیم مزد خبر داد و گفت: تورم «مسکن» و «خوراکی ها و آشامیدنی ها» رشد فزاینده داشته است. علی خدایی گفت: اخیراً درخواست جلسه فوق العاده به شورای عالی کار با دو دستور کار ارائه شده است که دستور کار نخست بررسی راهکارهای افزایش قدرت خرید کارگران از روش های غیر از افزایش مستقیم مزد و درخواست دوم نیز پیگیری تصویب دستورالعمل تبصره یک ماده ۷ قانون کار است. وی افزود: در حوزه افزایش قدرت خرید کارگران راهکارهای مختلف را بررسی خواهیم کرد. این راهکارها می تواند شامل روش های مختلف باشد اما قطعاً پیشنهادات نمایندگان کارگری که در جلسه مطرح خواهد شد در دو زمینه عمده هزینه‌های زندگی یعنی «مسکن» و «خوراکی ها و آشامیدنی ها» است که به تنهایی بیش از دو سوم هزینه‌های خانواده کارگری را تشکیل می دهند. به دنبال این هستیم تا با راهکارهایی بتوانیم کمکی به معیشت کارگران کنیم.

آگهی ابلاغ وقت رسیدگی

نظر به اینکه خواهان مرادناجی اسدآباد فرزند رضاعلی دادخواستی به خواهانه محکومیت و الزام خوانده به پرداخت وجه طلب به میزان ۸۰/۰۰۰/۰۰۰ بابت سند عادی مورخ ۹۷/۱/۲۲ و احتساب به خسارات قانونی و هزینه دادرسی و صدور قرار تامین خواسته از اموال بلامعارض وی و اجرای حکم طبق ماده ۱۱۷ ق آ د م قبل از ابلاغ واخذ تاخیر تادیه به انضمام خسارت تاخیر تادیه به طرفیت شهاب فیضی فرزند خدارحیم (به نشانی مجهول المکان) به مجتمع شوراهای حل اختلاف کاشان تقدیم که پس از ارجاع به شعبه سیزده حقوقی شورای حل اختلاف به کلاسه ۱۱۰۱/۹۷ ثبت و برای تاریخ ۹۸/۶/۵ ساعت ۱۰:۳۰ وقت رسیدگی تعیین گردیده از انجا که خوانده فوق الذکر مجهول المکان بوده فلذا با تجویز ماده ۷۳ قانون آیین دادرسی دادگاه های عمومی و انقلاب در امور مدنی مراتب به نامبرده ابلاغ می گردد که در وقت مقرر در جلسه دادرسی حاضر شوند ضمنا نامبرده می تواند تا قبل از جلسه رسیدگی جهت دریافت نسخه ثانی دادخواست و ضمائم آن به دفتر شورا مراجعه نمایند. انتشار این آگهی به منزله ابلاغ محسوب شده در صورت عدم حضور شورا تصمیم مقتضی اتخاذ خواهد نمود. مسئول دفتر شعبه سیزده شورای حل اختلاف کاشان **شناسه: ۵۳۹۱۰۵**

آگهی ابلاغ وقت رسیدگی

نظر به اینکه خواهان حامد عباسی فرزند محمدرضا دادخواستی به خواسته مطالبه وجه ۲ فقره چک به شماره های ۰۹۷۴۷۷-۹۷/۹/۲۱ و ۰۹۷۴۶۸-۹۷/۱۰/۵ به مبلغ ۸۷/۶۰۰/۰۰۰ ریال به همراه هزینه های دادرسی و محکومیت تضامنی خواندگان و تاخیر تادیه تا زمان وصول و هزینه های نشر آگهی به طرفیت عباس خجسته دلدار شیخانی (مجهول المکان) و محمد نیکوکار به مجتمع شوراهای حل اختلاف کاشان تقدیم که پس از ارجاع به شعبه سیزده حقوقی شورای حل اختلاف به کلاسه ۱۱۰/۹۸ ثبت و برای تاریخ ۹۸/۶/۶ ساعت ۱۰:۱۵ وقت رسیدگی تعیین گردیده از انجا که خوانده فوق الذکر مجهول المکان بوده لذا با تجویز ماده ۷۳ قانون آیین دادرسی دادگاه های عمومی و انقلاب در امور مدنی مراتب به نامبرده ابلاغ می گردد که در وقت مقرر در جلسه دادرسی حاضر شوند ضمنا نامبرده می تواند تا قبل از جلسه رسیدگی جهت دریافت نسخه ثانی دادخواست و ضمائم آن به دفتر شورا مراجعه نمایند. انتشار این آگهی به منزله ابلاغ محسوب شده در صورت عدم حضور شورا تصمیم مقتضی اتخاذ خواهد نمود. مسئول دفتر شعبه شورای حل اختلاف کاشان **شناسه: ۵۳۹۱۰۷**

آگهی ابلاغ وقت رسیدگی

نظر به اینکه خواهان حامد عباسی فرزند محمدرضا دادخواستی به خواسته مطالبه وجه و محکومیت تضامنی خواندگان به پرداخت ۱۱۱/۸۰۰/۰۰۰ ریال به همراه هزینه های دادرسی و تاخیر تادیه زمان وصول و هزینه های نشر آگهی به طرفیت امیر یامحمدی (مجهول المکان)، محمد نیکوکار، نادیا احسانی به مجتمع شوراهای حل اختلاف کاشان تقدیم که پس از ارجاع به شعبه سیزده حقوقی شورای حل اختلاف به کلاسه ۱۰۷/۹۸ ثبت و برای تاریخ ۹۸/۶/۶ ساعت ۱۰:۰۰ وقت رسیدگی تعیین گردیده از انجا که خوانده فوق الذکر مجهول المکان بوده لذا با تجویز ماده ۷۳ قانون آیین دادرسی دادگاه های عمومی و انقلاب در امور مدنی مراتب به نامبرده ابلاغ می گردد که در وقت مقرر در جلسه دادرسی حاضر شوند ضمنا نامبرده می تواند تا قبل از جلسه رسیدگی جهت دریافت نسخه ثانی دادخواست و ضمائم آن به دفتر شورا مراجعه نمایند. انتشار این آگهی به منزله ابلاغ محسوب شده در صورت عدم حضور شورا تصمیم مقتضی اتخاذ خواهد نمود. مسئول دفتر شعبه سیزده شورای حل اختلاف کاشان **شناسه: ۵۳۹۱۲۷**

آگهی ابلاغ وقت رسیدگی

نظر به اینکه خواهان وحید علمداری فرزند محمد دادخواستی به خواسته مطالبه مبلغ ۲۰۰/۰۰۰/۰۰۰ ریال به موجب یک فقره چک به شماره ۷۰۵۰۷۵-۹۸/۳/۳۰ بانک تجارت به انضمام هزینه های دادرسی و خسارات تاخیر تادیه و بدوا قرار تامین خواسته به طرفیت حبیب الله سعدآبادی (مجهول المکان) به مجتمع شوراهای حل اختلاف کاشان تقدیم که پس از ارجاع به شعبه پانزده حقوقی شورای حل اختلاف به کلاسه ۱۵۷/۹۸ ثبت و برای تاریخ ۹۸/۶/۲ ساعت ۹:۳۰ وقت رسیدگی تعیین گردیده از انجا که خوانده فوق الذکر مجهول المکان بوده لذا با تجویز ماده ۷۳ قانون آیین دادرسی دادگاه های عمومی و انقلاب در امور مدنی مراتب به نامبرده ابلاغ می گردد که در وقت مقرر در جلسه دادرسی حاضر شوند ضمنا نامبرده می تواند تا قبل از جلسه رسیدگی جهت دریافت نسخه ثانی دادخواست و ضمائم آن به دفتر شورا مراجعه نمایند. انتشار این آگهی به منزله ابلاغ محسوب شده در صورت عدم حضور شورا تصمیم مقتضی اتخاذ خواهد نمود. مسئول دفتر شعبه پانزده شورای حل اختلاف کاشان **شناسه: ۵۳۷۱۸۰**

آگهی حصر وراثت

آقای کمال پیکانی اصفهانی به شماره شناسنامه ۲۱-۵۶۴۹۶۳۵۷۸۱ به شرح دادخواست به شماره کلاسه ۹۸/۷۸ از این شورا درخواست گواهی حصر وراثت نموده و چنین توضیح داده که شادروان صغرا مطلبی پیکانی بشماره شناسنامه ۷۹-۵۶۴۹۶۴۸۹۸۰ در تاریخ ۹۷/۱۰/۵ اقامتگاه خود را بدرود گفته که ورثه حین الفوت آن مرحوم منحصر است به: ۱- کمال پیکانی اصفهانی ش ش ۲۱-۵۶۴۹۶۳۵۷۸۱ همسر ۲- حسین پیکانی اصفهانی ش ش ۷۲۶۳-۱۲۸۷۳۳۶۶۷۱ فرزند متوفی ۳- محسن پیکانی اصفهانی ش ش ۴۰۶۵-۵۶۴۹۲۱۳۹۹۲ فرزند متوفی ۴- اکرم پیکانی اصفهانی ش ش ۲۱۲-۵۶۴۹۹۳۴۳۲۰ فرزند متوفی ۵- اعظم پیکانی اصفهانی ش ش ۴۷۷-۵۶۴۹۹۳۶۹۷۸ فرزند متوفی ۶- مصطفی پیکانی اصفهانی ش ش ۱۲۷۰۱۱۶۲۱۵ فرزند متوفی ۷- مجتبی پیکانی اصفهانی ش ۱۲۷۰۶۹۷۳۵۸ فرزند متوفی ۸- مهدی پیکانی اصفهانی ش ۵۶۴۰۰۴۴۶۷۵ فرزند متوفی و بجز نامبردگان ورثه دیگری ندارد و اینک با انجام تشریفات مقدماتی درخواست مزبور را در یک نوبت آگهی می نماید تا هر کسی اعتراضی دارد و یا وصیتنامه از متوفی نزد او باشد از تاریخ نشر آگهی ظرف یک ماه به این شورا تقدیم نماید و الا گواهی حصر وراثت صادر خواهد شد. دفتر شورای حل اختلاف بخش جرقویه شعبه سوم **شناسه: ۵۲۵۸۴۷**

آگهی حصر وراثت

خانم اعظم مومن کاشانی به شماره شناسنامه ۳۸۹۸۵ به شرح دادخواست به شماره کلاسه ۵۸۴ از این شورا درخواست گواهی حصر وراثت نموده و چنین توضیح داده که شادروان اکبر حسین پور بقال بشماره شناسنامه ۴۳۶ در تاریخ ۹۸/۴/۱۱ اقامتگاه خود را بدرود گفته که ورثه حین الفوت آن مرحوم منحصر است به: ۱- صدیقه حسین پور بقال فرزند مهدی ش ش ۳۹۶، ۲- حیدر علی حسین پور فرزند مهدی ش ش ۱۰۱، ۳- حسینعلی حسین پور فرزند مهدی ش ش ۲۰۷، ۴- بتول حسین پور بقال فرزند مهدی ش ش ۲۶۱ خواهر و برادر ۵- اعظم مومن کاشانی فرزند حسن آقا ش ش ۳۸۹۸۵ همسر. اینک با انجام تشریفات مقدماتی درخواست مزبور را در یک نوبت آگهی می نماید تا هر کسی اعتراضی دارد و یا وصیتنامه از متوفی/متوفیه نزد او باشد از تاریخ نشر آگهی ظرف یک ماه به این شورا تقدیم نماید و الا گواهی حصر وراثت صادر خواهد شد. قاضی شعبه ششم شورای حل اختلاف کاشان **شناسه: ۵۳۷۱۰۹**

آگهی

شماره پرونده: ۳۴۱/۹۷ شماره دادنامه: ۳۶۹/۹۸ بتاریخ ... در وقت فوق العاده جلسه شعبه ... شورای حل اختلاف کاشان به تصدی امضاء کننده ذیل تشکیل است پرونده کلاسه ... تحت نظر قرار دارد. قاضی شورا از توجه اوراق و محتویات پرونده ختم رسیدگی را اعلام و به شرح ذیل مبادرت به اتخاذ تصمیم می نماید. رای قاضی شورا: در خصوص دعوی خواهان حسین میرزاآقایی فرد فرزند علی به طرفیت خوانده جهانگیر آریان پور فرزند مرتضی به خواسته مطالبه سه فقره چک به شماره های ۴۳۲۷۷۳-۵-۸۷/۷/۵ و ۸۲۵۶۵۹-۷۸/۹/۲۵ و ۸۲۵۶۵۸-۷۸/۹/۱۰ به پرداخت مبلغ ۱۸/۱۳۰/۰۰۰ ریال اصل خواسته و پرداخت مبلغ ۱/۵۶۲/۰۰۰ ریال بابت خسارات دادرسی، به انضمام خسارات دادرسی و خسارت تاخیر تادیه با بررسی اوراق پرونده و اصل تجریدی بودن اسناد تجاری و اینکه خوانده دعوی علیرغم وصف ابلاغ قانونی در جلسه رسیدگی حضور به هم نرسانده اند و دلایل و مدارکی که حکایت از ابراء نامبرده را نماید ارائه ننموده اند حضور در جلسه رسیدگی دفاع موثری که موجبات ابراء ذمه نامبرده را نماید ارائه ننموده اند فلذا با عنایت به مراتب فوق العشار و با عنایت به گواهی عدم پرداخت صادره و احراز ذینفع بودن خواهان در دعوی مطروح و صدور آن از ناحیه خوانده و توجها به نظریه مشورتی یاعضا محترم شورای حل اختلاف دعوی خواهان را وارد دانسته لذا به استناد مواد ۱۲۵۷ و ۱۳۰۱ از قانون مدنی و مواد ۳۱۰، ۳۱۱، ۳۱۳، ۳۱۴ از قانون تجارت و مواد ۱۹۴-۱۹۷-۱۹۸-۵۰۲-۵۱۵-۵۱۹ از قانون آیین دادرسی مدنی و ماده واحده قانون استفساریه تبصره الحاقی ماده ۲ قانون اصلاح موادی از قانون صدور چک مصوب مجمع تشخیص مصلحت نظام پیرامون خسارت قابل مطالبه خوانده فوق به پرداخت مبلغ ۱۸/۱۳۰/۰۰۰ ریال بابت اصل خواسته و پرداخت مبلغ ۱/۵۶۲/۰۰۰ ریال بابت خسارات دادرسی و پرداخت خسارت تاخیر تادیه از تاریخ سررسید چک تا زمان وصول بر مبنای نرخ تورم اعلامی از سوی بانک مرکزی که حین الاجرا محاسبه و تعیین می شود در حق خواهان محکوم می نماید. رای صادره غیابی /حضوری /بدوا ظرف ۲۰ روز از تاریخ ابلاغ قابل واخواهی در این شعبه و پس از انقضای مهلت واخواهی ظرف ۲۰ روز قابل تجدیدنظرخواهی در محاکم عمومی دادگستری کاشان می باشد. قاضی شعبه ۱ حقوقی شورای حل اختلاف کاشان **شناسه: ۵۳۷۱۶۶**

آگهی

ریاست محترم کانون کارشناسان اصفهان در اجرای دستور شماره ۱۱۳/۱۲۰۵۶/۰۰ مورخ ۹۸/۴/۹ در مورد قیمت گذاری سه خط تلفن همراه بشرح ذیل در مورد درخواست شورای حل اختلاف (مدیریت اجرایی) خواهان سهراب گرگیان باستحضار می رساند ۱- تلفن همراه بشماره ۰۹۱۳۱۲۹۴۹۱۰ بمبلغ ۳/۳۰۰/۰۰۰ ریال ۲- تلفن همراه بشماره ۰۹۹۱۰۲۷۲۸۳۵ بمبلغ ۱۵۰/۰۰۰ ریال ۳- تلفن همراه بشماره ۰۹۱۳۸۹۷۶۱۳۱ بمبلغ ۱۵۰/۰۰۰ ریال، سه میلیون و ششصد هزار ریال تمام (۳/۶۰۰/۰۰۰) ریال. شعبه ۷ شورای حل اختلاف اصفهان **شناسه: ۵۳۷۴۴۹**

آگهی ابلاغ اجراییه مهریه

شماره پرونده: ۱۳۹۷۰۴۰۰۲۱۲۳۰۰۰۳۷/۱ شماره بایگانی پرونده: ۹۷۰۰۰۴۳ شماره آگهی ابلاغیه: ۱۳۹۸۰۳۸۰۲۱۲۳۰۰۰۰۵ بدینوسیله به آقایان و خانمها سیما پیرمرادیان فرزند ابوتراب به شماره شناسنامه ۱۲۰۲۹ رحیمه آصفی فرزند محمود به شماره شناسنامه ۶۹۰۲ موسی پیرمرادیان فرزند ابوتراب به شماره شناسنامه ۱۲۰۰۰۵۳۱۴۱ گل نساء طاهری دهنو فرزند حمزه علی به شماره شناسنامه ۶۸۸ محمد پیرمرادیان فرزند ابوتراب به شماره شناسنامه ۲۲۸ فاطمه صغرا پیرمرادیان فرزند ابوتراب به شماره شناسنامه ۱۲۰۰۱۶۰۳۰۴، کوروش پیرمرادیان فرزند ابوتراب به شماره شناسنامه ۱۲۰۰۰۹۰۶۸۳ جمیله پیرمرادیان فرزند ابوتراب به شماره شناسنامه ۴۸ آذر پیرمرادیان فرزند ابوتراب به شماره شناسنامه ۳۵ عباس پیرمرادیان فرزند ابوتراب به شماره شناسنامه ۳۱۷۴ حکیمه پیرمرادیان فرزند ابوتراب به شماره شناسنامه ۱۲۰۰۱۳۶۹۹۳ همگی ساکنین سمیرم خیابان هلال احمر ابلاغ می شود که خانم هاجر طایی فرزند منصور جهت وصول مبلغ دویست میلیون ریال بر ذمه مورث شما ابوتراب پیرمرادیان به استناد سند ازدواج شماره ۲۰۷۰۱ مورخه ۱۳۹۱/۸/۲۳ دفتر ازدواج ۱۱ سمیرم علیه شما اجراییه صادر نموده و پرونده اجرایی به کلاسه ۹۷۰۰۰۴۳ در این اداره تشکیل شده و مهریه مندرج در سند نکاحیه طبق درخواست بستانکار و برابر آیین نامه الحاق یک تبصره به ماده ۱۰۸۲ قانون مدنی به نرخ روز به مبلغ ۴۱۶/۶۴۲/۹۱۸ ریال چهارصد و شانزده میلیون و ششصد و چهل و دو هزار و نهصد و هجده ریال محاسبه شده طبق گزارش مامور ابلاغ امکان ابلاغ واقعی به شما مقدور نگردیده لذا بنا به تقاضای بستانکار طبق ماده ۱۸ آیین نامه اجرا مفاد اجراییه فقط یک مرتبه در روزنامه اخبار اصفهان آگهی می شود و چنانچه ظرف مدت بیست روز از تاریخ این آگهی که روز ابلاغ محسوب می گردد نسبت به پرداخت بدهی خود اقدام ننمایید عملیات اجرایی جریان خواهد یافت. اداره ثبت اسناد و املاک شهرستان **شناسه: ۵۳۸۵۹۳**

آگهی ابلاغ اجراییه

شماره پرونده: ۱۳۹۸۰۴۰۰۲۱۲۶۰۰۰۱۶۹/۱ شماره بایگانی پرونده: ۹۸۰۰۱۹۲ شماره آگهی ابلاغیه: ۱۳۹۸۰۵۱۰۲۱۲۶۰۰۱۱۷۷ بدینوسیله به مریم شه پناهی فرزند ماشاءاله ش ش ۵۳۷ با کدملی ۱۲۶۱۸۴۲۹۸۷ و هادی آسخی فرزند حسین ش ش ۲۰۴ با کدملی ۱۲۶۱۶۷۴۱۵۴ هر دو به نشانی کاشان خیابان امیرکبیر کوچه صادق اصفهانی بدهکاران پرونده ۱۳۹۸۰۴۰۰۲۱۲۶۰۰۰۱۶۹/۱ و شماره بایگانی ۹۸۰۰۱۹۲ که برابر گزارش مامور پست نشانی شما شناخته نگردیده است ابلاغ می گردد که برابر قرارداد بانکی ۹۵۰۹۵۶۱۷۲۳-۶۶۰۳۴۶۳۷۵۶۰۰۶ مورخ ۹۵/۶/۲۵ بین شما و بانک ملی ایران شعبه اباذر کاشان مبلغ ۴۵/۳۵۳/۵۱۹ ریال بابت اصل طلب و ۵/۲۶۷/۸۰۸ ریال بابت سود و ۳/۴۰۸/۵۹۸ ریال خسارت تاخیر تادیه تا تاریخ ۹۸/۳/۲ و از این تاریخ روزانه مبلغ ۲۹/۸۲۸ ریال بدهکار می باشید که بر اثر عدم پرداخت وجه بستانکار درخواست صدور اجراییه نموده پس از تشریفات قانونی اجراییه صادر و به کلاسه فوق در این اجرا مطرح می باشد لذا طبق ماده ۱۸/۱۹ آیین نامه اجرایی مفاد اسناد رسمی بشما ابلاغ می گردد از تاریخ انتشار این آگهی که تاریخ ابلاغ اجراییه محسوب است ظرف مدت ده روز نسبت به پرداخت بدهی خود اقدام و در غیر این صورت بدون انتشار آگهی دیگری عملیات اجرایی طبق مقررات علیه شما تعقیب خواهد شد. رئیس اداره ثبت اسناد و املاک کاشان **شناسه: ۵۳۹۰۵۴**

آگهی دادنامه

شماره دادنامه: ۹۷۰۹۹۷۳۶۵۷۹۰۱۷۳۸ شماره پرونده: ۹۷۰۹۹۸۳۶۵۷۹۰۱۱۳۰ شماره بایگانی شعبه: ۹۷۱۱۴۸ شعبه ۷ دادگاه عمومی حقوقی شهرستان کاشان خواهان: ابوالفضل اقبالیان فرزند غلامرضا به نشانی استان اصفهان شهرستان کاشان آیت الله سعیدی ابتدای ک حسین پور خوانده: ابوالفضل برفر فرزند حسین به نشانی استان اصفهان شهرستان کاشان خیابان کارگر ۱۶ متری قیومی کوچه بعد از ورزشگاه منزل شخصی خواسته ها: ۱- مطالبه خسارت دادرسی ۲- سایر دعاوی غیرمالی، گردشکار: دادگاه با توجه به محتویات پرونده ختم رسیدگی را اعلام و به شرح ذیل مبادرت به صدور رای می نماید. رای دادگاه: در خصوص دعوی آقای ابوالفضل اقبالیان فرزند غلامرضا به طرفیت آقای ابوالفضل برفر فرزند حسین مبنی بر الزام به عذرخواهی با درج در جراید و مطالبه خسارات دادرسی با این توضیح که خوانده اقدام به طرح شکایت فروش مال غیر نموده که منجر به منع تعقیب اینجانب گردیده و قطعیت یافته است و با توجه به اینکه اهل ابوزیدآباد بوده که خود دارای محیطی کوکب می باشد و با طرح این شکایت حیثیت چندساله بنده از بین رفته درخواست محکومیت خوانده به شرح فوق را دارم. با عنایت به مفاد دادخواست تقدیمی و ملاحظه تصویر مصدق دادنامه شماره ۸۰۱۶۷۵ مورخ ۹۶/۱۱/۱۸ که بر اساس آن شکایت خوانده بر علیه خواهان مانحن فیه با موضوع فروش مال غیر منجر به صدور قرار منع تعقیب گردیده و حسب اظهارات طرفین به جهت عدم تجدیدنظرخواهی قطعیت یافته است و اینکه از سوی خوانده محترم ایراد و دفاع موثری نسبت به این دعوی صورت نپذیرفته است. لذا دادگاه دعوی مطروحه را مقرون به صحت تشخیص داده و مستندا به مواد ۱۹۸ و ۵۱۹ قانون ایین دادرسی مدنی و ۱۰ قانون مسئولیت مدنی حکم بر الزام خوانده به عذرخواهی با درج در یکی از جراید کثیرالانتشار و محکومیت ایشان به پرداخت خسارات دادرسی در حق خواهان صادر و اعلام و نسبت به مطالبه مبلغ یک میلیون تومان ضرر و زیان ناشی از جرم با توجه به عدم ارائه دلیل متقن قانونی دادگاه این قسمت از دعوی خواهان را محرز ندانسته و به استناد ماده ۱۹۷ قانون ایین دادرسی مدنی حکم بر بی حقی خواهان صادر و اعلام می دارد. رای صادره در خصوص محکومیت حضوری و مجموعا ظرف مدت بیست روز پس از ابلاغ قابل اعتراض در مرجع تجدیدنظر استان می باشد. رئیس شعبه هفتم دادگاه عمومی کاشان **شناسه: ۵۳۸۱۷۸**

آگهی مزایده اموال غیرمنقول (نوبت دوم)

به موجب ماده ۱۱۴ قانون اجرای احکام مدنی در رابطه با پرونده اجرایی به شماره ۹۷۰۵۸۹ مطروحه در شعبه ۲۰ اجرای احکام مدنی اصفهان یک باب منزل مسکونی به آدرس اصفهان خیابان لنبان کوچه شهید شاداب (۳۱) نبش کوی مسعود منزل سرنبش که حسب نظریه کارشناس رسمی دادگستری ارزیابی و توصیف گردیده است با در نظر گرفتن شرایط ذیل از طریق مزایده به فروش می رسد. ۱- ملک موضوع مزایده دارای سابقه ثبتی به شماره پلاک ۴/۳۱۳ واقع در بخش چهارده ثبت اصفهان می باشد. ۲- مالک پلاک ثبتی مذکور آقای حسن نوری فرزند محمد بوده که مالکیت نام برده در پلاک فوق الذکر به صورت ششدانگ می باشد. ۳- اوصاف و مشخصات مورد مزایده وفق نظریه کارشناس رسمی دادگستری: ملک مورد نظر به صورت یک باب منزل مسکونی قدیمی یک طبقه با دیوار باربر و سقف چوبی دارای ۵ اتاق که ۴ اتاق به صورت تودرتو (یکی از اتاق ها با دیوار چوبی جدا شده) با کف و بدنه سرامیک در قسمت هایی سرامیک ریخته است کف اتاق دیگر موزاییک و بدنه گچ و رنگ و کف سرویس های بهداشتی و حمام سرامیک و بدنه سرامیک و سیمان سفید و دارای سه باب مغازه و ملک دارای اشتراکات آب و برق و گاز می باشد. شهرداری منطقه ۱ طی نامه شماره ۱/۹۸/۱۰۵۴ مورخ ۹۸/۲/۱۹ اعلام نموده است کاربری آن مسکونی ویژه اطراف مادی ها و میزان در مسیر آن با توجه به محتوای پرونده ۴۳۲/۸ مترمربع و با عنایت به طرح تعریض باقی مانده حدود ۵۱/۱ مترمربع می باشد. لذا با توجه به موارد فوق بهای پایه مزایده پلاک مذکور به مبلغ ۱۸/۷۰۰/۰۰۰/۰۰۰ ریال تعیین و اعلام می گردد. ۴- فروش و مزایده از قیمت پایه ۱۶/۲۹۵/۰۷

اخبار اصفهان

www.esfahan-news.com

اولین روزنامه اقتصادی دو زبانه استان اصفهان

صاحب امتیاز و مدیر مسئول: رضا محزونیه
سر دبیر: مرضیه ربیعی
دفتر اصفهان: میدان احمدآباد، ابتدای خیابان شهیدمفتح (بهرام) ساختمان حورا
تلفن: ۳۲۲۷۴۵۰۰-۰۳۱
روابط‌عمومی: تلفن: ۳۲۲۷۴۷۵۴-۰۳۱ فاکس: ۳۲۲۷۴۵۱۴-۰۳۱
سازمان آگهی‌های اصفهان: ۳۲۲۷۴۵۱۸-۳۲۲۷۴۵۱۷ ۳۲۲۷۴۵۱۲ - ۳۲۲۷۴۵۰۶-۰۳۱
فاکس بازرگانی اصفهان: ۳۲۲۷۴۵۱۱-۳۲۲۷۴۵۰۷-۰۳۱
چاپ: گلریز
امور مشترکین اصفهان: ۳۲۲۷۴۵۰۸-۰۳۱

ISFAHAN NEWS ۰۸
کسب و کار
دوشنبه ۳۱ تیر ۱۳۹۸ | شماره ۲۷۹

ساخت بازی واقعیت افزوده توسط یک شرکت استارت آپ ایرانی

یک شرکت استارت آپی یک بازی مشابه پوکمون را ساخته و آن را در نمایشگاه الکامپ ۲۰۱۹ معرفی کرده است. این شرکت علاوه بر این بازی از برنامه های واقعیت افزوده و هویت چهره خود رونمایی کرده است.
سیدمجتبی طباطبایی، مدیرعامل و بنیان گذار شرکت «آلفا ریلیتی»، با بیان اینکه این سه شرکت سه محصول برای ارائه دارد، گفت: اولین سرویسی که ما ارائه می دهیم سرویس مسیریابی است.
مسیریابی داخلی مشکلاتی دارد که ما سعی کردیم آن را حل کنیم، این پلت فرم مسیریابی در فضاهای بسته قابل استفاده هستند، در یک بازار بزرگ GPS جواب نمی دهد؛ به همین دلیل مسیریابی سخت است و کاربر می تواند از طریق فناوری واقعیت افزوده مسیر خود را در این اپلیکیشن پیدا کند. وی در ادامه افزود: پلت فرم دومی که روی آن کار می کنیم، پلت فرم احراز هویت از طریق تشخیص چهره است، که برای این سرویس بیشتر روی حوزه های مالی و بانکی متمرکز هستیم و به نهادهای مختلف سرویس می دهیم. در حال حاضر هم با یکی از بانک های خصوصی برای آن در حال مذاکره ایم. سید مجتبی طباطبایی در ادامه از برنامه سوم در حال ارائه در آلفا ریلیتی گفت: برنامه سوم یک بازی است؛ این بازی اولین بازی واقعیت افزوده در ایران است، چیزی شبیه پوکمون، که شما باید در شهر بچرخید و امتیاز جمع کنید، این سه محصولی است که برای آن در الکامپ ۲۰۱۹ حضور داریم و از آنها رونمایی کردیم.

استراتژی هایی برای جذاب تر شدن؛

معرفی خود به دیگران را یاد بگیرید

تا به حال برای تان پیش آمده که بخواهید خود را در جمعی معرفی کنید و سخت تان بشود؟ مثلا دیگران به درستی متوجه عنوان شغلی تان نمی شوند یا به طور کلی شیوه معرفی خود به دیگران را به خوبی ندانید؟ دقت کرده اید که چقدر سخت و ناراحت کننده است، وقتی دیگران به درستی متوجه شغل تان، ویژگی های شخصیتی تان، ابعاد زندگی تان و... نمی شوند؟ اگر دوست دارید معرفی خود به دیگران را یاد بگیرید و کاری کنید که در جمع های مختلف یا در ارتباط با آدم‌های دیگر تاثیر گذار و جذاب شوید باید نکاتی را یاد بگیرید و با تمرین کردن آنها به فردی جدید بدل شوید. بسیاری از مواقع، شما ویژگی های مثبت بسیار درخشنده‌ای دارید که به واسطه ناتوانی در معرفی صحیح خود به دیگران از چشم آنها دور می ماند. اگر بتوانید ویژگی های مثبتی مانند اعتماد به نفس را در وجودتان تقویت کنید، امکان اینکه بتوانید به درستی و به شکلی موثر خود را به دیگران معرفی کنید هم بسیار بیشتر می شود.

یادداشت
سلف مید

■ قبل از معرفی خود به دیگران به ظاهرتان برسید

عجیب است اما واقعیت دارد. وقتی به ظاهر خود می‌رسید، خوش‌اندام هستید، بوی خوبی می‌دهید، آرایش و آراستگی مناسبی دارید و لباس‌های‌تان مرتب است، نسبت به خود احساس بهتری خواهید داشت. همه اینها از پایه‌های ساختن اعتماد به نفس است. ایجاد احساس خوشایند نسبت به خود باعث می‌شود که معتمد به نفس‌تر رفتار کنید و از ابراز خود شرمنده نباشید. البته این از شروط لازم است و نه کافی. پس برای اینکه بتوانید خود را بهتر به دیگران معرفی کنید و در جمع صحبت کنید، باید به ظاهرتان رسیدگی کرده به شکلی که خودتان از ظاهرتان راضی باشید. منظور این نیست که ظاهربین باشید بلکه باید به اهمیت رسیدن به ظاهر پی ببرید. باید بدانید که خوبی درون، نمودی بیرونی هم دارد. پس اگر به خودتان توجه کنید و ظاهری مرتب و دوست‌داشتنی داشته باشید به دیگران نشان می‌دهید که برای خود ارزش قائل هستید، فردی پرنشاط هستید که شوق زندگی دارید و هزاران نتیجه‌گیری مثبت دیگر که باعث می‌شود در درجه نخست، خودتان از خودتان راضی باشید.

برای معرفی خود به دیگران باید شاخصه‌ای جذاب مانند ویژگی‌های بالا در شما وجود داشته باشد. مثلا خودتان را جای دیگران بگذارید؛ وقتی شخصی با دیگران مودبانه و با احترام رفتار می کند از او خوش تان نمی آید؟

■ شخصیت‌های مختلف را بشناسید

برای اینکه در اجتماع و به طور کلی زندگی خود بتوانید به راحتی با دیگران ارتباط برقرار کنید باید شخصیت ویژه‌ای برای خود داشته باشید. یعنی باید به ویژگی‌هایی که دارید، اشراف پیدا کنید و براساس آنها رفتارتان را در محیط‌های مختلف کنترل و مدیریت کنید. مثلا با خود فکر کنید و ببینید که چه رفتارهایی دارید، به چه گروهی از شخصیت‌ها نزدیک هستید و چطور می‌توانید خود را و ویژگی‌های رفتاری‌تان را بهتر و غنی‌تر کرده و بر آنها مدیریت داشته باشید. بد نیست بدانید که بعضی از شخصیت‌ها برای عموم معمولا جذاب‌تر از دیگران هستند. مثلا:

افراد صمیمی؛
افراد بامزه؛
افراد مودب؛
افراد خوش‌بین؛
افراد شجاع؛
افراد صادق؛
افراد خوش‌بین و مثبت؛
و....

برای معرفی خود به دیگران باید شاخصه‌ای جذاب مانند ویژگی‌های بالا در شما وجود داشته باشد. مثلا خودتان را جای دیگران بگذارید؛ وقتی شخصی با دیگران مودبانه و با احترام رفتار می کند از او خوش‌تان نمی‌آید؟ یا مثلا افراد بامزه و بذله‌گو برای‌تان سرگرم‌کننده نیستند؟ یکی از کارهایی که می‌توانید در جهت افزایش توانمندی برای معرفی موثر شخصیت خود به دیگران داشته باشید، تقلید کردن از شخصیت‌های جذاب است. مثلا به مواردی که به عنوان شخصیت‌های جذاب اشاره شد، دقت کنید. شما می‌توانید در دسته کدام یک از این افراد قرار بگیرید؟ هر کدام را که دوست دارید، انتخاب کنید و سعی داشته باشید که با الگوبرداری از نمونه‌های موفقی که این رفتار را در سطحی مطلوب دارند به ویژگی‌هایی مشابه آنها دست پیدا کنید. تقلید کردن از ویژگی‌های مثبت دیگران به تدریج باعث نهادینه شدن آن ویژگی‌ها در شما می‌شود.

■ سوادتان را تقویت کنید

فرقی نمی‌کند که در چه رشته‌ای تحصیل می‌کنید یا چه شغلی دارید. در هر حال بهتر است، سوادتان را در رشته مورد نظر تقویت کرده و مدام ارتقا بدهید. هر چقدر بیشتر بدانید و اطلاعات‌تان بیشتر باشد، راحت‌تر صحبت می‌کنید. کسی که بتواند به خوبی صحبت کند، در معرفی خود به دیگران موفق‌تر است. روزنامه بخوانید، اخبار را پیگیری کنید، در زمینه تخصصی خود اطلاعات و توانمندی‌تان را افزایش بدهید. کاری کنید که حرفی برای گفتن داشته باشید و اگر قرار بود در بحثی شرکت کنید یا لازم شد، خود را به طور تخصصی در زمینه کاری‌تان معرفی کنید، گنجینه‌ای قوی از عبارات و کلمات در اختیار داشته باشید. وقتی از اوضاع کشور و جهان باخبر باشید، قدرت تحلیل مسائل مختلف را در خود به وجود آورده باشید یا در یک کلام و به طور خلاصه، فردی باسواد باشید، به راحتی می‌توانید در جمع صحبت کرده و نظرات و عقاید خود را بدون ترس از پوچ و مسخره بودن اعلام و ابراز کنید.

■ با خانواده و دوستان معاشرت کنید

اجتماعی بودن باعث می‌شود تا از پس معرفی خود به دیگران به درستی برآیید. برای اینکه بتوانید، این مهارت را در خود به وجود بیاورید و به زیبایی خود را به دیگران معرفی کنید باید معاشرت‌های‌تان را افزایش بدهید. برای تقویت مهارت اجتماعی شدن باید روابط خود را با دوستان و اعضای خانواده‌تان گسترش بدهید. هر چقدر روابط بیشتر و صمیمانه‌تری با دوستان و خانواده خود پیدا کنید، راحت‌تر می‌توانید با افراد تازه هم دوست شوید و مکالمه‌های مختلف را شروع کنید. معرفی خود به دیگران بدون ترس، به شکل واقعی و به طور اثرگذار زمانی رخ می‌دهد که فردی اجتماعی و با اعتماد به نفس کافی باشید. روابط صمیمانه شما با دوستان و اعضای خانواده، علاوه بر اینکه پایه و تمرینی برای اجتماعی‌تر شدن است، به شما دلگرمی می‌دهد. منظور چیست؟ منظور از دلگرمی، این است که وقتی دوستان و اعضای خانواده‌تان با شما صمیمی می‌شوند، محبتی ابراز می‌کنند که در قلبت‌تان دلگرمی ایجاد خواهد کرد. قلب‌تان به حمایت آنها گرم خواهد شد و اعتماد به نفس‌تان به طور غیرمستقیم و ناخودآگاه افزایش پیدا می‌کند.

اجتماعی بودن باعث می‌شود تا از پس معرفی خود به دیگران به درستی برآیید. برای اینکه بتوانید، این مهارت را در خود به وجود بیاورید و به زیبایی خود را به دیگران معرفی کنید باید معاشرت‌های‌تان را افزایش بدهید.

■ مهارت‌های‌تان را افزایش بدهید

کسی که به علایقش توجه دارد، مهارت‌هایش را تقویت می‌کند و در زمینه‌هایی غیر از شغل اصلی و امورات عادی زندگی توانمند است، همیشه با افتخار از تجربه‌هایش می‌گوید، ماجراهایی که از سرگذرانده برای دیگران تعریف می‌کند و می‌تواند برای معرفی خود به دیگران از گفته‌ها و خاطرات جذاب خود بهره ببرد. پس سعی کنید که به سر و روی زندگی‌تان دستی بکشید، شاداب‌تر باشید، فعالیت کنید و تک‌بُعدی نباشید. مثلا اگر به آشپزی علاقه دارید و در این زمینه استعداد خوبی هم از خود نشان می‌دهید حتما این علاقه و استعداد را پیگیری کنید و به خودتان اجازه بدهید که اعتماد به نفس بیشتری پیدا کرده، تجربه‌های جدیدتر و متنوع‌تری کسب کنید و در نهایت به فرد جذاب‌تری بدل شوید که در هنگام معرفی خود به دیگران هم حرف‌های زیادتری برای گفتن دارد و هم به واسطه تجربه‌ها و فعالیت‌های خوشایندی که انجام داده است از اعتماد به نفس بیشتری برخوردار است. یادتان باشد که در این عمر محدودی که دارید باید راه‌ها و روش‌های زندگی بهینه را سریع پیدا کنید و آنها را به طور عملی در زندگی به کار بگیرید. نگذارید که ثانیه‌ها و روزهای عمر بیهوده سپری شوند و پیری به سراغ‌تان آید. طوری زندگی کنید که با افزایش سن و سال، گنجینه‌ای ارزشمند و غنی از خاطرات مختلف و داستان‌های جذاب در کوله‌بارتان پیدا شود.
در زمینه معرفی خود به دیگران در نظر بگیرید، تقویت اعتماد به نفس است.

■ تعادل رفتاری را فراموش نکنید

یادتان باشد که مجموعه‌ای از رفتارهای متعادل در کنار هم است که می‌تواند باعث شکل‌گیری یک شخصیت کامل و جذاب شود. پس تعادل را در زندگی آویزه گوش‌تان کنید. مثلا درست است که بذله‌گویی، ویژگی مثبت و مناسبی است اما اگر زیاده‌روی کنید و همیشه بخواهید به اصطلاح خودمانی نمک بپاشید و به زبان طنز صحبت کنید، دیگر داستان فرق خواهد کرد. یعنی تعادل رفتاری‌تان به هم می‌خورد و به جای اینکه در ابراز شخصیت‌تان، موثر و جذاب عمل کنید به فردی تبدیل خواهید شد که جای رفتار درست را در هر موقعیتی نمی‌داند. تعادل از همه چیز مهم‌تر است. تعادل به معنای داشتن کنترل و مدیریت روی رفتارها و ویژگی‌های شخصیتی‌تان است. هر چقدر که بهتر بتوانید، ابعاد مختلف شخصیتی‌تان را در تعادل و هماهنگی نگه دارید، در معرفی خود به دیگران هم موفق‌تر خواهید بود.

■ معرفی خود به دیگران و نکات نهایی

کلیدی‌ترین موضوعی که باید در زمینه معرفی خود به دیگران در نظر بگیرید، تقویت اعتماد به نفس است. کسی که به خود اعتماد دارد به راحتی می‌تواند خود را معرفی کند و از اینکه شغلش، روحیاتش، نظرات و اعتقاداتش را به دیگران معرفی کند، نه خجالت می‌کشد و نه ابایی دارد. راه‌ها و روش‌هایی که در قسمت‌های قبلی مطرح شد هم در درجه نخست به افزایش میزان اعتماد به نفس شما کمک می‌کنند. یادتان باشد که شما از هیچ چیز و هیچ‌کس کمتر و ضعیف‌تر نیستید و لزومی ندارد که از معرفی خود به دیگران دچار خجالت و نگرانی بشوید. همه ما انسان‌ها، طوری خلق و آفریده شده‌ایم که قدرت رشد داریم. یعنی می‌توانیم، ویژگی‌های منفی‌مان را از بین ببریم و کنترل و ویژگی‌های مثبت را در خود تقویت کرده یا به وجود بیاوریم. پس هیچ‌وقت خود را کمتر از دیگران نبینید و مطمئن باشید که با کمی تلاش و تفکر می‌توان به راحتی به فردی قوی بدل شد که اهمیت توسعه فردی را می‌داند و می‌تواند در اجتماع و زندگی فردی‌اش، تعریف درستی از خود داشته باشد.

خبر مهر

متوسط ایجاد کسب و کار جدید در ایران چند روز است؟

مدیر کل دفتر توسعه کارآفرینی و بهره‌وری نیروی کار گفت: در حالی که برخی به واسطه رانت دو روزه می توانند کسب و کار خود را راه اندازی کنند اما متوسط ایجاد کسب و کار جدید در کشور ۷۲.۵ روز است. رحیم سرهنگی با بیان اینکه در بعد در هم ریختگی بخش خصوصی متاسفانه هیچکدام از نهادهای ایجاد شده از پارلمان بخش خصوصی گرفته تا کانون ها و انجمن های صنفی نتوانستند به درستی بخش خصوصی را نمایندگی کنند، به راهکارهای رشد و بهبود فضای کسب و کار اشاره کرد و ادامه داد: به نظر می‌رسد قدم اول شفافیت این است که مشخص شود چه کسانی از چه مزایایی استفاده می کنند. چرا که گویی شاخص سهولت راه اندازی کسب و کار در فضای رانتی و غیر سالم خیلی بهتر از فضای عمومی است، به این معنی که یک نفر می تواند از راه ناسالم در عرض ۲ روز کسب و کار خود را راه اندازی کند ولی متوسط راه اندازی کسب و کار در کشور حدود ۷۲.۵ روز است. پس باید ساختارهای مزاحم را حذف کرد و شفافیت اولین قدم است.
وی اضافه کرد: قدم دوم تعامل و گفتگوی صحیح بین اجزای اکوسیستم کارآفرینی کشور از جمله دولت و کارآفرینان است تا قوانین و مقررات و آیین نامه‌ها با تفکر آنچه به صلاح کل کشور است نوشته شود نه صلاح بخشی از فعالان کسب و کار؛ به عنوان مثال در بخش پوشاک اگر حذف تعرفه واردات پارچه یا پنبه منافع عده‌ای را به خطر می‌اندازد از طرفی ممکن است منجر به رشد تولیدهای پوشاک شود و بتواند ۸۰ درصد پوشاک قاچاق کشور را جایگزین کند.
سرهنگی تاکید کرد: بنابراین برای بهبود فضای کسب و کار باید نگاه بخشی به وضع آیین نامه‌ها و دستور العمل ها داشت و این یعنی برای هر رسته برنامه و آیین نامه‌هایی مشخص تدوین کرد.
مدیر کل توسعه کارآفرینی و بهره وری نیروی کار وزارت کار با بیان اینکه نکته بعدی فقدان قطعیت‌های بسیار زیاد در فضای کسب و کار کشور است، گفت: از نوسانات نرخ ارز و شاخص‌های کلان اقتصادی گرفته تا نرخ نامه‌های تعرفه‌ای گمرک و تغییرات آیین نامه‌ای مکرر در حوزه‌های مرتبط، همه این موارد عدم قطعیت را بالا می‌برد و در این صورت کارآفرین یا عامل اقتصادی نمی‌تواند به خوبی برنامه تولید مشخصی داشته باشد یا بازار مشخص و مطمئنی را برای خود بسازد. وی تاکید کرد: همه نکات اشاره شده در کنار تمام تلاش‌هایی است که بعضی از دلسوزان در درون دولت یا بخش خصوصی می کنند. البته در عین حال که باید مسائل را در یک حالت صریح و شفاف بیان کرد، نباید برخی تلاش‌های صورت گرفته را نادیده گرفت. اگر این تلاش‌ها در دستگاه‌های مختلف هماهنگ و همسو شوند امید می‌رود که کشور در مسیر توسعه سرعت بگیرد.

استارت آپ

تمایز الکامپ ۹۸ با دوره های قبل چه بود؟

گزارش
سیناپرس

بیست و پنجمین نمایشگاه الکامپ که بزرگترین رویداد فناوری اطلاعات و ارتباطات کشور محسوب می شود، با رویکرد شناسایی دستاوردهای نوین در زمینه IT و کمک به صادرات تکنولوژی های داخلی با شعار «آینده بهتر» برگزار شد.

حضور شرکت‌هایی که فناوری های جدیدی مانند اینترنت اشیا، داده‌های بزرگ(بیگ دیتاها)، فناوری های فضایی، هوش مصنوعی و فناوری‌هایی که در لبه فناوری‌های نو قرار دارند را ارائه می کنند به وضوح مشاهده می شد.
این رویداد شامل بخش های متعددی بود که این دوره از برگزاری الکامپ را از دوره های دیگر متمایز کرده بود. در بخش الکامپ جابز، شرکت‌هایی که به نیروی انسانی در این حوزه نیاز دارند، با متخصصان و افراد جویای کار ارتباط گرفته و قطعا این بخش می تواند در ایجاد اشتغال موثر باشد.
شاید بتوان یکی از ویژگی های بارز این دوره از برگزاری الکامپ را حضور کمرنگ شرکت های بزرگ و غول های فناوری کشور که همواره به عنوان پیشران اقتصاد آی تی ایرن تلقی می شوند، دانست.
در بخش توان تک نیز شرکت‌هایی که توسط توان یابان راه‌اندازی و مدیریت می‌شوند و یا شرکت‌ها و استارت آپ‌هایی که به وسیله فناوری اطلاعات به توان یابان خدمات ارائه می کنند، معرفی می شدند. بخش الکامپ تاکز نیز مکانی برای سخنرانی افراد نوآور و باتجربه در این حوزه بود تا سایرین بتوانند از تجربیات آنها استفاده کنند.
بخش الکامپ استارز نیز که به معرفی استارتاپ ها می پرداخت، یکی دیگر از بخش های این نمایشگاه بود برخی از استارت آپ ها تسهیلاتی را برای جلب بازدیدکنندگان خود در نظر گرفته اند. حضور پررنگ شتابدهنده ها در این نمایشگاه نیز یکی دیگر از ویژگی های مثبتی بود که به چشم می خورد.
علاوه بر این، تمرکز بر ایران هوشمند و تهران هوشمند که اولی توسط وزارت ارتباطات و دیگری توسط سازمان فاوای شهرداری مطرح شده است از مواردی بود که در این نمایشگاه بسیار به آن پرداخته شده بود.
با توجه به تمرکز الکامپ ۹۸ به حضور استارت آپ ها قطعا این رویدا می تواند برای آنها نقطه آغازی باشد. چراکه صاحبان ایده در این نمایشگاه می‌توانستند با سرمایه گذران این حوزه به صورت مستقیم ارتباط بگیرند و ایده و محصول خود را برای سرمایه گذاری و توسعه آن معرفی کنند.
شاید بتوان یکی از ویژگی های بارز این دوره از برگزاری الکامپ را حضور کمرنگ شرکت های بزرگ و غول های فناوری کشور که همواره به عنوان پیشران اقتصاد آی تی ایرن تلقی می شوند، دانست. درست است که این اتفاق به دلیل تمرکز رویداد این دوره بر روی استارت آپ ها و شرکت های دانش بنیان بوده است اما، نباید از این نکته غافل ماند که این شرکت های بزرگ هستند که می توانند شرکت های دانش بنیان و استارت آپ ها را کمک کرده و آنها را به حرکت درآورند.
بر اساس این گزارش، شناسایی نوآوری و ایده برتر، طراحی و غرفه سازی برتر، ارائه جدیدترین دستاوردهای نرم افزاری و سخت افزاری، ایجاد بخش الکامپ استارز و توان تک، ارائههای قوی در الکامپ تاکز، شرکت برتر در حوزه مسئولیت‌های اجتماعی و کارآفرینی، برترین خدمت دولت الکترونیکی و... از محورهایی اصلی ارزیابی در این نمایشگاه تلقی می شد.